

Vindkraftverk

oktober 2008

Internetadress: <http://www.vindenergi.org/driftuppfolj.htm>

Vindproducerad el

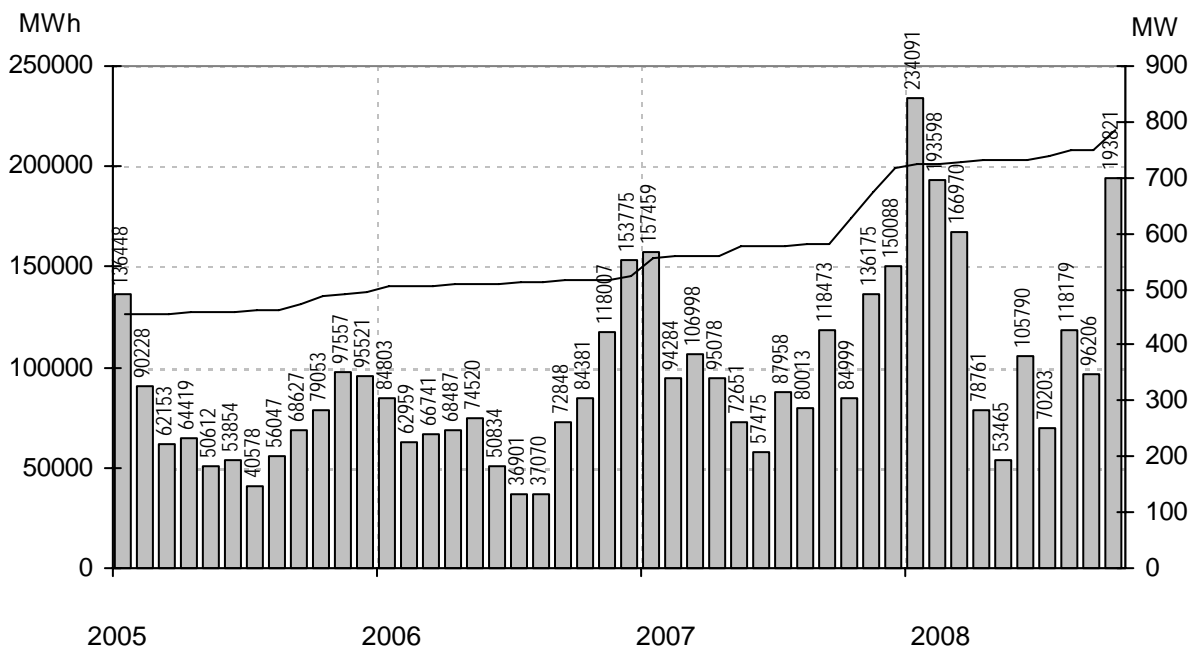

Staplarna visar producerad energi per månad i MWh, linjen visar installerad effekt i MW

Sammanfattning

Installerad effekt	(MW)	785
Antal verk	(st)	923
Rapporterade denna månad	(st)	781
Elproduktion		
2006	(MWh)	911 325
2007	(MWh)	1 241 650
2008	(MWh)	1 311 084
Rapporterat denna månad	(MWh)	193 821

Vindens energiinnehåll	
Månaden jämfört med samma månad tidigare år	151 %
Året hittills jämfört med samma period under tidigare år	115 %
Senaste 12 månaderna jämfört med samma period under tidigare år	113 %

Förklaringar till tabellen på följande sidor

Ber	Av ägaren lämnad uppgift på beräknad elproduktion		
Årtal	Sammanlagd elproduktion under respektive år		
12mån	Elproduktion och tillgänglighet senaste 12 månaderna		
Månad	Elproduktion under månaden		
Tid	Andel av månaden som generatoren varit inkopplad på nät		
*	Nytt verk		
MS	Mindre störning	PU	Planerat underhåll
YNS	Yttre nätstörning	ÖPS	Övrigt planerat stopp
ÖYS	Övrig yttre störning	TF	Tekniskt fel

Ett ELFORSK - Statens Energimyndighetsprojekt

Sammanställningen gjord 2008-11-10

Ansvarig:

Nils-Eric Carlstedt, telefon: 08 - 739 54 67

E-post: nilseric.carlstedt@vattenfall.com

Adress: Vattenfall Power Consultant AB, Vindstatistik

Box 527

162 16 Stockholm

Telefon: 08 - 739 60 00 vx Fax: 08 - 739 62 98

Ny *	Effekt (kW)		Fabrikat	Nr	Anläggning Benämning, Ort	Placering Karta	D/H (m)	I drift	Ber MWh	2006 MWh	2007 MWh	2008 MWh	12mån MWh	12mån %	Månad MWh	Tid %	Hindertid (tim)					
	Hög	Låg															MS	YNS	OYS	PU	OPS	TF
500	Vestas	504	Seglaberga IV,L.Tjärby	C4e	39/40	930701	1000	538	782	697	811	100	98									
500	Vestas	80	Molly Tängen,Orust	A7i	39/41	930923	1350	994	1314	1087	1302	99	205	89								
500	Vestas	90	Elektro Glitne,Näs	I5f	39/41	931220	1200	1030	1305	1105	1380	99	189	92								
500	Vestas	91	Rehn Kraft I,Näs	I5f	39/41	931221	1200	972	1196	1028	1276	99	177	91	14							
500	Vestas	103	Storegården,Ås	C8d	39/41	940428		521	690	589	708	97	84	81				5			1	
500	Vestas	108	Stavar Bursvind,Näs	I5f	39/41	940826	1200	1156	1404	1221	1517	100	215	92								
500	Vestas	114	Barsebäck III,Barsebäck	C2h	39/40	941017	1150	935	1138	1019	1259	100	147	89								
500	Vestas	551	Vindudd V,Gröttingbo	J5g	39/41	941115	1050	924	1090	907	1133	98	114	77	70							
500	Vestas	550	Vindudd IV,Gröttingbo	J5g	39/41	941115	1050	932	1114	947	1173	98	132	90								
500	Vestas	127	Ingeborg,Hogenäset	A8f	39/39	950125	1100	954	1146	922	1116	97	163	90			3					
500	Vestas	124	Sophie Hogenäset,Sotenäs	A8f	39/41	950131	1100	969	1133	956	1143	100	163	89								
500	Vestas	125	Häckenäs Betty,Vadstena	E8f	39/41	950209	1120	762	1030	803	1039	100	151	87								
500	Vestas	128	Sönnertorp I,Sönnertorp	C4a	39/41	950213	890	771	999	821	1002	100	124	91								
500	Vestas	552	Slitevind VII,Näs	I5f	39/41	950316	1200	949	1199	1007	1262	98	183	92					5			
500	Vestas	553	Ryftes Maria,Näs	I5f	39/41	950316	1200	925	1177	1008	1255	99	180	92	11							
500	Vestas	131	Sönnertorp II,V:a Karup	C4a	39/40	950331	890	888	1044	773	980	100	114	88								
500	WindWorld	150	ID480,Näs	I5f	37/41	950927	1200	900	487	965	1213	100	176	92								
500	WindWorld	151	ID481,Näs	I5f	37/41	950927	1250	841		504	504	100	191	92								
500	WindWorld	561	BEA 1,Näs	I5f	37/41	951001	1200	414	1041	932	1174	100	149	86								
500	WindWorld	158	Linds,Näs	I5f	37/41	951001	1200	951	1278	1085	1363	100	204	94								
500	WindWorld	152	Ahlsten Energi AB,Näs	I5f	37/41	951002	1250	796	1115	1053	1326	100	201	92								
500	Enercon	147	Ruuthsbo I,Ruuthsbo	D1h	40/42	951020	1500	1134	1378	1170	1445	98	160	96							3	
500	WindWorld	153	LSG (fd Vindkomp. 1),Näs	I5f	37/41	951101	1150	760	1049	870	1054	100	157	86								
500	WindWorld	554	Greifenstein Wind AB 1,Nä	I5f	37/41	951116	1150	473	925	770	970	100	160	92								
500	WindWorld	555	Greifenstein Wind AB 2,Nä	I5f	37/41	951120	1150	644	908	849	1069	100	171	92								
500	WindWorld	155	ID485,Näs	I5f	37/41	951120	1200	866	1118	952	1181	100	173	90								
500	WindWorld	562	BEA 2a,Näs	I5f	37/41	951210	1217	966	1194	1059	1318	100	203	94								
500	WindWorld	564	BEA 2c,Näs	I5f	37/41	951210	1217	924	1201	914	1171	100	115									
500	WindWorld	563	BEA 2b,Näs	I5f	37/41	951210	1217	864	1092	889	1116	100	151	83								
500	WindWorld	168	Burgstein Wind,Näs	I5f	37/41	951214	1150	819	1053	834	1044	100	165	85								
500	WindWorld	167	ID 491,Näs	I5f	37/41	951214	1200	464	1074	981	1228	100	181									
500	Enercon	566	Slitevind X,Smöjen	J7c	40/50	951215	1300	1123	1104	1033	1252	100	126	96								
500	Enercon	567	Slitevind XI,Furillen	J7c	40/50	951219	1400	1237	1361	1171	1455	100	178	98								
500	WindWorld	162	Lucia af Boholmen,Hammar	D10d	37/41	951219	800	301	700	599	760	100	116	84								
500	WindWorld	559	Annelöv I,Landskrona	C2h	37/41	951220		780	732	827	995	100	78	81								
500	Enercon	568	Slitevind XII,Furillen	J7c	40/50	951220	1400	1239	1371	1105	1400	100	159	93								
500	WindWorld	171	Grupp 8,Näs	I5f	37/41	951220	1200	532	756	911	1124	100	169	94								
500	WindWorld	172	Si-Vind,Lysekil	A8f	37/40	951221	950	738	848	548	663	100										
500	Enercon	565	Slitevind IX,Smöjen	J7c	40/50	951222	1300	1030	1072	920	1143	100	127	98								
500	Vestas	186	Åstorp 1,Åstorp	C3e	39/40	960216	860	668	822	613	755	82	76	84						17		
500	WindWorld	560	Annelöv II,Landskrona	C2h	37/41	960307		739	959	762	927	100	74	85								
500	Enercon	181	Slitevind XIII,Larsbo Glemm	D1i	40/50	960513	1300	1208	1429	1239	1489	100	161	96								
500	Enercon	182	Slitevind XIV,Larsbo Glem	D1i	40/50	960513	1300	1211	1388	1204	1464	100	157	96								
500	Enercon	184	Slitevind XV,Rynges S	D2a	40/50	960515	1300	1019	1277	900	1128	100										
500	Enercon	183	Slitevind XVI,Rynges N	D2a	40/50	960515	1300	1067	1337	1109	1351	100	134	96								
500	WindWorld	195	Ärröd 220001,Ärröd	D2h	37/41	960523	710	97	833		148											
500	WindWorld	238	Månstorps Gärd,Laholm	D4b	37/41	960619	800															
500	WindWorld	572	Kullavind,Nyhamnsläge	B3i	37/41	960620		835	1121	746	948	100										
500	WindWorld	571	Kullamöllan,Nyhamnsläge	B3i	37/41	960620		841	1096	520	708	100	125	94								
500	Vestas	519	Värpinge Clara,Lund	C2e	39/40	960711	1050	711	945	760	922	100	105	85								
500	Enercon	209	Österlövind II,Simris	E2a	40/42	960825	1380	1280	1469	398	621	99										
500	WindWorld	218	Trollenäs,Trollenäs	C2i	37/41	960829		653	818	707	849	100	84	87								
500	WindWorld	216	Legevind,Legeved	E3a	37/41	960904	600	480	658	552	660	100	56	82								
500	Enercon	229	Hog 1,Stenungsund	B7g	40/42	961003	1050	787	897	842	1011	99	129	92				8				
500	Enercon	230	Hog 2,Stenungsund	B7g	40/42	961003	1050	911	1034	525	711	70	0	0						743		
500	WindWorld	219	Billinge Energi,Näs	I5f	37/41	961004	1400	1002	1065	752	997	100	175	92								
500	Enercon	593	Humlekärr 2,Humlekärr	A8f	40/42	961024	1300	859	1428	1132	1363	97	216	95							8	
500	Enercon	592	Humlekärr 1,Humlekärr	A8f	40/42	961024	1300	1191	1469	652	885	64	0	0							730	
500	Enercon	236	Slitevind XVII,Eriksfält N Ör	D1i	40/50	961211	1300	1364	1595	1342	1626	100	175	96								
500	Enercon	237	Slitevind XVIII,Eriksfält S Ör	D1i	40/50	961211	1300	1328	1555	1307	1592	100	170	96								
500	Vestas	239	Åstorp 2,Åstorp	C3e	39/40	970204	950	725	916	439	595	99										
500	Vestas	247	Lovisa,Örby	C3a	39/40	970825	950	750	884	772	930	99	93	90								
500	Enercon	267	Ryftes Kristina,Fole	J6g	40/65	971218	1200	834	982	870	1061	100	128	99								
500	Enercon	264	Isak,Klinterhamn	-	40/50	971219	1300	651	843	1017	1213	100	200	93								
500	Enercon	269	Kyrkebys 1,Hangvar	J7b	40/65	971220	1200	844	717	410	465	100	121	97								
500	Enercon	263	Windbyggarna 1,Lärbro	J7b	40/65	971220	1100	804	832	801	856	100	100	89								
500	Enercon	270	Kyrkebys 2,Hangvar	J7b	40/65	971220	1200	868	998	803	992	100	125	97								
500	Vestas	291	Täppeshusen 1,Höganäs	C3d	39/40	980402	1050	760	844	345	462	100										
500	Vestas	292	Täppeshusen 2,Höganäs	C3d	39/40	980402	1050	763	989	430	597	100										
500	Enercon	314	St. Herrestad I,St. Herresta	D2b	40/65	980712	1420	1353	1608	1363	1658	100	177	96								
500	Enercon	317	St. Herrestad II,St. Herresta	D2b	40/65	980712	1420	1227	1480	1276	1558	100	168	95								
500	Enercon	358	Rydsgård I,Ville 61:8	D2a	40/65	981118	1400	1105	1374	1161	1397	100	137	96								
500	Enercon	354	Kadesjö I,Trunnerup 9:4	D2a	40/65	981119	1400	1150	1437	980	1244	100	116	95								
500	Enercon	355	Kadesjö II,Trunnerup 9:4	D2a	40/65	981119	1400	1163	1376	1205	1463	100	145	97								
500	Enercon	359	Rydsgård II,Ville 61:8	D2a	40/65	981120	1400	1030	1330	1134	1383	100	133									

Ny *	Effekt (kW)		Fabrikat	Nr	Anläggning Benämning, Ort	Placering Karta	D/H (m)	I drift	Ber MWh	2006 MWh	2007 MWh	2008 MWh	12mån MWh	12mån %	Månad MWh	Tid %	Hindertid (tim)				
	Hög	Låg															MS	YNS	OYS	PU	OPS
660			Vestas	405	Storugns 1,Lärbro	J7b	47/47	991217	1534	1010	1182	1009	1237	99	137	88				7	
660			Vestas	408	Storugns 4,Lärbro	J7b	47/55	991218	1528	1082	1237	1057	1301	99	146	85		25			
660			Vestas	407	Storugns 3,Lärbro	J7b	47/55	991218	1530	1075	1249	1041	1291	95	125	74	348				
660			Vestas	409	Storugns 5,Lärbro	J7e	47/55	991219	1534	1114	1267	1086	1346	99	146	86					
660			Vestas	410	Storugns 6,Lärbro	J7b	47/55	991220	1576	988	1167	977	1209	99	135	84					
660			Vestas	425	Nordmaling Järnasklubb,Jär	J19i	47/55	991221	1410	855											
660			Vestas	436	Månsagården,Uvered	-	47/50	000105	1100	863	1046	623	736	100	149	83					
660			Vestas	431	Eveboda I,Eveboda	E8c	47/55	000508	1425	1094	1360	1132	1375	100	205	86					
660			Vestas	433	Eveboda III,Eveboda	E8c	47/55	000508	1425	1132	1384	1075	1374	100	213	85					
660			Vestas	432	Eveboda II,Eveboda	E8c	47/55	000508	1425	1131	1442	1178	1469	100	221	87					
660			Vestas	435	Skäggs 3,Väske	J6g	47/50	000705	1510	1060	1228	1110	1339	98	165	97					
660			Vestas	434	Skäggs 1,Väske	J6g	47/50	000705	1510	1007	1166	959	1167	95	153	97			2		
660			Vestas	446	Gunnön 3,Karlshamn	E3f	47/55	000908	1600	862	1211	1100	1316	99	125	77					
660			Vestas	445	Gunnön 2,Karlshamn	E3f	47/55	000908	1600	893	1042	964	1176	99	110	78					
660			Vestas	444	Gunnön 1,Karlshamn	E3f	47/55	000908	1600	882	1160	1007	1229	99	113	74					
660			Vestas	447	Ruth, Ingelstorp,Ingelstorp	C3e	47/55	000914	1350	1126	1286	1022	1180	100							
660			Vestas	458	Helan,Hovby	D3c	47/45	001124	1150	789	1041	858	1021	100	91	89					
660			Vestas	450	Nordanstigsv.3,Stocka	H16b	47/55	001206	1300	660	731	578	729	100	89	66					
660			Vestas	449	Nordanstigsv.2,Stocka	H16b	47/55	001206	1327	651	712	576	713	100	85	64					
660			Vestas	448	Nordanstigsv.1,Stocka	H16b	47/55	001206	1333	666	747	573	723	100	72	60					
660			Vestas	453	Nordanstigsv. 4,Stocka	H16b	47/55	001206	1386	764	726	644	822	100	96	66					
660			Vestas	463	Ö-vik Fanbyn, Dagny,Husu	J19e	47/55	001229	1495	1150	1325	1107	1402	99	144	69			1	3	43
660			Vestas	465	Ö-vik Fanbyn, Fredrika,Hus	J19e	47/55	001229	1525	1168	1358	1025	1318	96	174	79					2
660			Vestas	464	Ö-vik Sjalnön, Ely,Husum	J19e	47/55	001229	1534	1117	1244	1022	1299	99	161	75					3
660			Vestas	462	Ö-vik Fanbyn, Camilla,Husu	J19e	47/55	001229	1523	1159	1273	1040	1335	93	167	74			1		4
660			Vestas	467	Ö-vik Fanbyn, Herta,Husum	J19e	47/55	001229	1601	1337	1477	1261	1547	98	187	81			2		3
660			Vestas	466	Ö-vik Fanbyn, Gertrud,Hus	J19e	47/55	001229	1534	1249	1336	1110	1415	99	172	78			2		2
660			Vestas	461	Ö-vik Fanbyn, Beda,Husum	J19e	47/55	001229	1540	1265	1396	1147	1463	99	179	79					2
660			Vestas	460	Ö-vik Sjalnön, Ada,Husum	J19e	47/55	001229	1534	1000	1269	945	1237	99	156	59					2
660			Vestas	473	Täppeshusen 3,Höganäs	C3d	47/50	010110	1500	701	790	632	828	100							
660			Vestas	478	Mäsiinge 1,Båstad	C4a	47/40	010401	1600	1201	1470	1258	1500	100	175	96					
660	200		Vestas	332	Ventosum 10,Falkenberg	B5f	47/60	980901	1250	1115	1253	781	938	100	177	88					
660	200		Vestas	331	Ventosum 9,Falkenberg	B5f	47/60	980901	1250	1080	1212	249	410	100	179	80					
660	200		Vestas	330	Ventosum 8,Falkenberg	B5f	47/60	980901	1250	1053	1185	1150	1388	100	170	87					
660	200		Vestas	329	Ventosum 7,Falkenberg	B5f	47/60	980901	1250	1044	746	1032	1268	100	91	53					
660	200		Vestas	323	Ventosum 1,Falkenberg	B5f	47/60	980917	1250	1154	1372	1178	1433	100	200	86					
660	200		Vestas	324	Ventosum 2,Falkenberg	B5f	47/60	980917	1250	996	1099	1208	1459	100	199	94					
660	200		Vestas	325	Ventosum 3,Falkenberg	B5f	47/60	980917	1250	1124	1279	837	1013	100	203	87					
660	200		Vestas	326	Ventosum 4,Falkenberg	B5f	47/60	980918	1250	1152	1289	378	553	100	207	86					
660	200		Vestas	327	Ventosum 5,Falkenberg	B5f	47/60	980921	1250	1128	1218	1224	1469	100	200	93					
660	200		Vestas	328	Ventosum 6,Falkenberg	B5f	47/60	980921	1250	1047	1102	907	1084	100	207	87					
660	200		Vestas	353	Värövind Värö III,Värö	B6b	47/55	981112	1400	1158	1330	1176	1437	100	176	79					
660	200		Vestas	351	Värövind Värö I,Värö	B6b	47/55	981112	1400	1081	1302	1159	1401	100	195	94					
660	200		Vestas	352	Värövind Värö II,Värö	B6b	47/55	981112	1400	1119	1284	1098	1345	100	187	92					
660	200		Vestas	371	Sam Öckerövind,Pinan	-	47/50	990110	1700	1406	1835	1488	1801	100	242	96					
660	200		Vestas	374	Skåls 1,Näs	I5f	47/45	990506	1700	1343	1764	1496	1861	99	250	96					
660	200		Vestas	376	Slitevind XIX,Näs	I5f	47/45	990507	1850	1631	1915	1696	2103	99	288	97					
660	200		Vestas	377	Tjelvar Bursvind,Näs	I5f	47/45	990507	1700	1566	1622	1521	1919	100	277	97					
660	200		Vestas	429	Slättäng 2,Slättäng	C2i	47/55	991001	1500	1244	1483	1243	1495	100	144	92					
660	200		Vestas	398	Ranåker,Skara	D8d	47/65	991006	1000	867	1000	791	933	100	129	94					
660	200		Vestas	426	Halvan,Hovby	D3c	47/45	991230	1150	799	930	850	1008	100	89	88					
660	200		Vestas	443	Levide 3,Näs	I5f	47/45	001007	1600	1286	1607	1378	1698	99	238	91					
660	200		Vestas	441	Levide 1,Näs	I5f	47/45	001007	1600	1331	1692	1310	1646	91	257	96					
660	200		Vestas	442	Levide 2,Näs	I5f	47/45	001008	1600	1324	1649	1411	1749	99	241	95					
660	200		Vestas	626	Brönnestad 1,Brönnestad,	C1i	47/40	010406	1585	1336	1687	1209	1523	100	42	27					
660	200		Vestas	628	Eksbo,Hönsinge	C1i	47/40	010406	1590	1197	1423	944	1253	100							
660	200		Vestas	627	Brönnestad 2,Brönnestad,	C1i	47/40	010406	1585	1257	1662	1300	1614	100	166	88					
660	200		Neg Micon	490	Västanby I,Lund	C2h	48/55	010601	1680	1628	1840	1433	1740	100	199	96					
660	200		Neg Micon	491	Västanby II,Lund	C2h	48/55	010601	1680	1609	1646	1370	1654	100	192	95					
660	200		Neg Micon	695	Bjåresjö 1,Bjåresjö	D2b	48/55	020101	1600	1457	1775	1462	1788	100	179	95					
660	200		Neg Micon	696	Bjåresjö 2,Bjåresjö	D2b	48/55	020101	1600	1345	1760	1428	1749	100	169	91					
660	200		Vestas	639	Hovby, Chaplin,Hovby	D3c	47/45	020131	1150	875	1054	886	1043	100	87	88					
660	200		Vestas	660	Agri II,Näs	I5f	47/	021126	1905	1796	2166	1822	2264	99	301	94			3		19
750	175		NEG Micon	348	Rodovälén 3,Rodovälén	E16e	44/50	981023	1200	1260	1216	799	981	100	154	88					
750	200		NEG Micon	310	Gislöv 2,Gislöv	C1i	44/50	980417	1600	1496	1856	1553	1900	100	219	87					
750	200		NEG Micon	360	Vanstad Kommungård,Sjöb	D2e	48/55	981104	1370	1300	1631	1317	1607	100	155	96					
750	200		NEG Micon	373	Änglid,Torrlösa	C3b	48/55	990115	1470	1432	1751	1425	1719	100	167	94					
750	200		NEG Micon	392	Solvik Nr 7,Maglarp	C1h	48/50	990625	2140	1943	2348	343	732	100							
750	200		NEG Micon	391	Solvik Nr 6,Maglarp	C1h	48/50	990628	2140	1986	2086	344	740	100							
750	200		NEG Micon	390	Solvik Nr 5,Maglarp	C1h	48/50	990630	2140	2035	2385	346	735	100							
750	200		WindWorld	404	Otterbäckens Vind 1,Otterb	D9i	52/65	990717	1700	1097	1311	955	1083	100	236						
750	200		NEG Micon	399	Framnäs 1,Nöbbelöv	C2i	48/55	990923		1362	1649	1400	1697	100	165	95					
750	200		NEG Micon	452	Sivik III,Lysekil	A8f	48/55	000101	1600	1142	1989	1611	1934	100	302	94					
750	200		NEG Micon</																		

Ny *	Effekt (kW)		Nr Anläggning	Placering	D/H	I drift	Ber MWh	2006 MWh	2007 MWh	2008 MWh	12mån MWh	12mån %	Månad MWh	Tid %	Hindertid (tim)					
	Hög	Låg													Benämning, Ort	Karta	(m)	MS	YNS	OYS
800	Enercon	826	Skallmeja Väster,Skallmeja	C8f	48/76	051013	1700	1546	1949	1635	2002	100	260	98						
800	Enercon	817	Hangelösa 1,Hangelösa	D8g	48/76	051015	1527	1390	1798	1453	1804	100	235	97						
800	Enercon	818	Stenökra, Lilla Lunden,Lilla	D8g	48/76	051015	1500	1292	1589	1289	1584	100	195	97						
800	Enercon	827	Helleberg 1,Helleberg	C8f	48/50	051027	1400	1153	1543	1289	1586	100	186	93						
800	Enercon	819	Skeby 3,Broby	D8g	48/76	051028	1500	1384	1796	1462	1814	100	239	97						
800	Enercon	838	Beateberg 1,Knislinge	D3f	48/65	051223	1150	757	1021	925	1090	100	92	92						
800	Enercon	828	Klevberget Hällevadsholm,	A9c	48/76	060220	1800	1282	1951	1588	1938	100	242	97						
800	Enercon	839	Hattefjäll,Hällevadsholm	B9a	48/76	060220	1585	1371	2092	1647	2028	100	246	96						
800	Enercon	837	Naglarp 1,Kinnarp	D7g	48/76	060323	1622	905	1569	1298	1566	100	192	98						
800	Enercon	836	Askers Via,Odensbacken	F10b	48/76	060401	1400	925	1546	1290	1574	100	205	92						
800	Enercon	841	Kalmarsund Vind,Degerha	G3i	48/50	060719	2000	1081	2473	2004	2484	100	314	97						
800	Enercon	849	Hällingarna, iDA,Ollebacken	F20a	48/74	060915	2000	499	1969	1441	1806	100	244	96						
800	Enercon	852	Kvismaren 2,Odensbacken	F10c	48/76	061101	1420	343	1404	1152	1425	100	181	93						
800	Enercon	854	Bränna,Skänning	F8d	48/76	070101	1550		1495	1364	1675	100	216	98						
800	Enercon	863	Torseröds Vindkraftpark 4,T	A9f	48/55	070131	1550		1099	1190	1416	100	200	92						
800	Enercon	862	Torseröds Vindkraftpark 3,T	A9f	48/55	070131	1550		1255	1202	1421	100	199	91						
800	Enercon	861	Torseröds Vindkraftpark 2,T	A9f	48/55	070131	1550		941	1201	1416	100	191	87						
800	Enercon	860	Torseröds Vindkraftpark 1,T	A9f	48/55	070131	1550		1487	1496	1769	100	244	94						
800	Enercon	864	Torseröds Vindkraftpark 5,T	A9f	48/55	070131	1550		1228	1204	1452	100	203	92						
800	Enercon	865	Torseröds Vindkraftpark 6,T	A9f	48/55	070131	1550		1105	1125	1353	100	156	78						
800	Enercon	866	Kvarnen vindkraft,Kvarnen	D8g	53/73	070505	1500		989	1517	1849	100	243	98						
800	Enercon	873	Härjevads Vind,Härjevad	C8f	53/75	070525	1700		1128	1737	2125	100	269	98						
800	Enercon	874	Gömta Vind,Gömta	D8e	53/75	070601	1500		809	1290	1571	100	200	98						
800	Enercon	877	Rangeltorp 1,Rangeltorp	C8c	53/75	070614	1430		747	1368	1660	100	200	96						
800	Enercon	875	Elin 1,Göteve Liden 2	D7g	53/75	070628	1800		857	1445	1762	100	205	96						
800	Enercon	886	Lovene,Källands Åsaka	C8f	53/73	070801	1800		807	1578	1949	100	238	99						
800	Enercon	876	Söderbodane 1,Söderboda	C9g	53/73	070830	1500		487	1269	1545	100	181	96						
800	Enercon	883	Hackegården 1,Mjölby	F8d	48/63	070912	1800		347	1218	1482	100	190	98						
800	Enercon	884	Hackegården 2,Mjölby	F8d	48/63	070921	1800		354	1222	1486	100	188	97						
800	Enercon	887	Torkelsrud,Valbo Ryr	B8h	53/73	071017	1800		266	1319	1584	100	192	98						
800	Enercon	975	Carpe Ventum 1,Torp	C9a	53/78	071101	1800		434	1455	1889	100	226	96						
800	Enercon	955	Åsen Tumleberg 1,Åsen	C8b	53/73	071123	1600		193	1376	1568	100	204	98						
800	Enercon	954	Askegården,Skänninge	F8d	53/73	071211	1600			1480	1480	100	246	98						
800	Enercon	963	Borringe 1,Borensberg	F8e	53/75	071218	1750			1440	1440	100	227	99						
800	Enercon	965	Boberg 1,Borensberg	F8e	53/75	071218	1750			1437	1437	100	221	99						
800	Enercon	964	Fingal af Boberg,Borensber	F8e	53/75	071218	1750			1406	1406	100	223	99						
800	Enercon	976	Götene Elin 2,Götene	D7g	53/73	080308	1800			797	797	100	224	98						
800	Enercon	1007	Broby Åle 1,Broby	D8g	53/	080417	1800			775	775	100	266	99						
800	Enercon	1008	Broby Åle 2,Broby	h-109g	53/	080417	1800			776	776	100	269	99						
800	Enercon	985	Bjälbo-Skenaån Vind,Bjälbo	F8d	53/73	080425	1750			832	832	100	282	99						
800	Enercon	1002	Normlösa Torpa Vind,Skän	F8e	53/74	080430	1810			744	744	98	233	99						
800	Enercon	986	Varby,Motala	F8g	53/73	080515	1750			685	685	100	259	98						
800	Enercon	1012	Långöre 1,Långöre	H5a	53/73	080606	2184			827	827	100	282	94						
800	Enercon	1010	Sturkö 2, Gudingen,Sturkö	F3f	48/65	080901	1800			443	443	100	337	97						
800	Enercon	1009	Sturkö 1, Ådan,Sturkö	F3f	48/65	080901	1800			384	384	100	288	96						
850	Vestas	468	Lanna 1, Lidköping,Lanna	C8f	52/49	001228	1350	1351	1673	1262	1571	100	74	37						
850	Vestas	487	Roxett,Näsby	F8f	52/55	010116	1470	898	1187	951	1171	100	150	86						
850	Vestas	719	Grimskullen,Grimskullen Ma	D7g	52/65	010405	1800	1359	1650	1381	1664	100	207	93						
850	Vestas	600	Millingstorp I,Millingstorp	E8c	52/65	010524	1870	1407	1531	1423	1761	100	250	95						
850	Vestas	488	Skog 1,Söne	C8i	52/65	010601	1870	1501	1882	1546	1902	100	245	96						
850	Vestas	601	Runnestad I,Runnestad	E8c	52/65	010803	1915	1544	1933	1536	1925	100	255	90						
850	Vestas	615	Bränneberg 2,Jung	C8f	52/49	010825	1400	1290	1601	1344	1651	100	214	96						
850	Vestas	614	Bränneberg 1,Jung	C8f	52/49	010825	1400	1241	1509	1331	1615	100	202	95						
850	Vestas	603	Ö-vik Inger,Norrvåge	J19a	52/55	010827	2160	1186	1394	926	1249	99	166							
850	Vestas	602	Högby I,Högby	F8d	52/65	010906	1660	1203	1550	1223	1519	100	213	95						
850	Vestas	604	Ö-vik Gun,Norrvåge	J19a	52/55	010928	2160	1263	1324	762	1092	96								
850	Vestas	632	Spargodt,Tågarp	C3b	52/65	011108	1850	1815	2139	1572	1966	100								
850	Vestas	621	Råby 2,Ödeshög	E8b	52/55	011201	1935	1557	1942	1599	2029	100	286	95						
850	Vestas	625	Herrgårdsvind,Hogstad	F8d	52/65	020110	1705	1467	1780	1407	1732	100	212	93						
850	Vestas	622	Vitåkra,Everöd Brogård	D2c	52/55	020115	1950	1539	1942	1063	1406	100								
850	Vestas	624	Kampa 1,Kampagården Sm	D7h	52/65	020128	1765	1382	1724	1379	1682	100	208	96						
850	Vestas	633	Ingrid Ylva Bjälbo,Bjälbo	F8d	52/74	020202	1900	1722	2113	1681	2074	100	273	93						
850	Vestas	623	Skog 2,Söne	C8i	52/74	020204	2000	1643	2041	1648	2024	100	269	93						
850	Vestas	629	Hill Mill,Rök	E8c	52/65	020218	1850	1410	1794	1425	1783	100	241	92						
850	Vestas	630	Bärstad,Borghamn	E8f	52/55	020222	2030	1622	2108	814	1279	100								
850	Vestas	636	Häckenäs III,Borghamn	E8f	52/50	020226	1955	1684	2202	1459	1931	100	85	36						
850	Vestas	638	Långben, Långlöt,Långlöt	H4g	52/65	020314	1500	1464	1753	1454	1782	100	189	94						
850	Vestas	649	Kärragården K4R,Bjåresjö	D2b	52/55	020913	1800	1545	1802	1601	1971	100	186	84						
850	Vestas	648	Kärragården,Bjåresjö	D2b	52/55	020913	1800	1615	1803	1656	2033	100	222	94						
850	Vestas	671	Skeby 1,Källby	D8g	52/49	021002	1300	938	1202	995	1208	100	146	94						
850	Vestas	650	Hovgården I,Hov	E8f	52/55	021004	1750	1466	1674	1493	1843	100	241	93						
850	Vestas	669	Runnestad III,Runnestad	E8c	52/65	021017	1850	1453	1313	1514	1802	96	265	94						
850	Vestas	668	Runnestad II,Runnestad	E8c	52/65	021023	1850	1498	1876	1525	1901	100	267	94						
850	Vestas	651	Kulle 3 Havdhem,Havdhem	I5i	52/55	021029	1800	1476	1763	1500	1851	98	258	92	18					
850	Vestas	652	Kulle 4 Havdhem,Havdhem	I5i	52/55	021029	1740	1484	1763	1516	1858	99	273	95						
850	Vestas	653	Kulle 5 Havdhem,Havdhem	I5i	52/55	021029	1700	1503	1798	1545	1886	98	260	93	17					
850	Vestas	655	Kulle 7 Havdhem,Havdhem	I5i	52/55	021029														

Ny *	Effekt (kW)		Fabrikat	Nr Anläggning	Placering	D/H I drift	Ber MWh	2006 MWh	2007 MWh	2008 MWh	12mån MWh	12mån %	Månad MWh	Tid %	Hindertid (tim)					
	Hög	Låg													Benämning, Ort	Karta	(m)	MS	YNS	OYS
850	Vestas	692	Vallruns, Lucia,Vallrun	E20e	52/55	030221	2000	1475	1581	1156	1428	92	182	67	160					9
850	Vestas	691	Lunnarp, Tommelilla,Lunnar	D2c	52/65	030318	2300	1908	2427	1794	2241	100	251	93						
850	Vestas	716	Kärragården 6,Bjäresjö	D2b	52/55	030408	1800	1663	2013	1656	2036	100	200	93						
850	Vestas	700	Broby Vind,Broby	D8g	52/54	030409	1400	1220	1583	916	1222	100								
850	Vestas	717	Kärragården, Lidan,Bjäresjö	D2b	52/55	030410	1850	1784	1998	1601	1990	100								
850	Vestas	707	Uvereds Vindkraftfför. V1,Uv	C8f	52/50	030615	1250	1231	1476	1301	1581	100	201	93						
850	Vestas	711	Uvereds Vindkraftfför. V5,Uv	C8f	52/50	030615	1250	1168	1499	1264	1544	100	194	90						
850	Vestas	709	Uvereds Vindkraftfför. V3,Uv	C8f	52/50	030615	1250	1174	1460	1250	1519	100	190	93						
850	Vestas	708	Uvereds Vindkraftfför. V2,Uv	C8f	52/50	030615	1250	1122	1328	1195	1462	100	165	83						
850	Vestas	710	Uvereds Vindkraftfför. V4,Uv	C8f	52/50	030615	1250	1163	1443	1220	1489	100	176	89						
850	Vestas	724	Grebban 3, Tanumshede,T	A9f	52/50	030706	1600	1440	1571	1133	1419	100	243	73						
850	Vestas	722	Frittorp,Sparlösa Frittorp	C8e	52/74	030714	1700	1485	1850	1468	1813	100	228	90						
850	Vestas	720	Stora Lund,Stora Lund	D8g	52/74	030714	1500	1330	1393	1325	1628	100	204	96						
850	Vestas	721	Skeby 2,Källby	D8g	52/49	030723	1200	1023	1324	1065	1313	100	145	84						
850	Vestas	749	Sparlösa,Sparlösa	C8e	52/65	030901	1650	1406	1699	1419	1678	100	230	96						
850	Vestas	723	Erikstorp 2,Lundsbrunn	D8h	52/74	031024		1181	1353	1124	1291	100	190	94						
850	Vestas	731	Elvinda, Rocklunda,Rocklun	F8g	52/65	031103	1600	1441	1808	1394	1730	100	204	86						
850	Vestas	727	Valla Vind,Rök	E8c	52/65	031107	1700	1441	1873	1374	1746	100	258	96						
850	Vestas	730	Skeby/Tungelunda III,Väder	E8c	52/74	031107	1800	1656	2022	1615	1989	100	270	96						
850	Vestas	728	Skeby/Tungelunda I,Väders	E8c	52/74	031107	1800	1592	1861	1544	1890	100	255	95						
850	Vestas	729	Skeby/Tungelunda II,Väder	E8c	52/74	031107	1800	1633	1943	1578	1913	100	267	96						
850	Vestas	726	Glånäs Vind,Väderstad	E8c	52/65	031115	1700	1542	1910	1544	1915	100	271	95						
850	Vestas	725	Kärrets Gärd II,Långås	B5f	52/74	031125	1760	1619	1851	1553	1842	100	228	88						
850	Vestas	732	Stavlösa Vind I,Stavlösa	E8f	52/65	031205	1750	1411	1980	1588	1977	100	259	93						
850	Vestas	733	Stavlösa Vind II,Stavlösa	E8f	52/65	031205	1750	1609	2001	1583	1983	100	260	96						
850	Vestas	734	Stavlösa Vind III,Stavlösa	F8d	52/65	031205	1750	1588	1980	1574	1960	100	254	95						
850	Vestas	739	Mofalla Laggarebolet,Lagga	E8d	52/65	031210		1303	1508	1261	1504	100	178	93						
850	Vestas	748	Björnskallen, Kajsa,Ljungda	C18f	52/65	031211	1900	1411	1423	1003	1333	100	161	67						
850	Vestas	743	Heås, Sibräcka,Sibräcka	B7g	52/60	040121	1900	2073	2387	1919	2331	100	330	89						
850	Vestas	751	Stenkil,Stenskilsvarv, Varv	F8g	52/65	040128	1700	1313	1707	1333	1658	100	156	86						
850	Vestas	766	Andersfält, 1SYD,Tönnersa	C4e	52/65	040131	1700	1332	1734	1321	1575	100	191	92						
850	Vestas	768	Andersfält, 3 NORR,Törne	C4e	52/65	040131	1750	1480	1909	1541	1813	100	225	92						
850	Vestas	767	Andersfält, 2 MITT,Tönners	C4e	52/65	040131	1750	1461	1813	1407	1663	100	214	93						
850	Vestas	764	Ölanda,Istrum	D8h	52/74	040225	1400	1148	1389	1155	1394	99	182	95						
850	Vestas	760	Tyskagården,Näs	D7h	52/74	040318	1800	1504	1789	1459	1771	100	233	96						
850	Vestas	762	Kvismaren 1,Odensbacken	F10c	52/74	040401	1430	1234	1461	1177	1457	100	185	85						
850	Vestas	770	Långeryd II,Långeryd	F8d	52/65	040506	1750	1634	1971	1594	1999	100	272	94						
850	Vestas	769	Långeryd I,Långeryd	F8d	52/65	040506	1750	1651	2040	1630	2040	100	279	94						
850	Vestas	773	Brunnstorp Källby,Broby-Br	D8g	52/74	040713	1500	1325	1678	1352	1687	100	215	87						
850	Vestas	784	St Wahlby,Väderstad	F8d	52/74	041206	1850	1665	2077	1667	2062	100	274	94						
850	Vestas	794	Blås ut Vind AB,Lundsbrun	D8g	52/74	041213	1500	1331	1564	1251	1555	100	191	92						
850	Vestas	785	Tägneby Vind I,Tägneby	E8b	52/65	041215	2000	1650	2327	1933	2459	100	337	95						
850	Vestas	842	Vannborga Övra,Borgholm	H5a	52/44	041231	1700	1805	1981	1598	1939	100	248	94						
850	Vestas	843	Vannborga Nedra,Borgholm	H5a	52/44	041231	1700	2008	2224	1640	2063	100	256	90						
850	Vestas	786	Isberget I,Skonberga	F8e	52/74	050103	1600	1454	1793	1425	1750	100	220	93						
850	Vestas	787	Isberget II,Skonberga	F8e	52/74	050103	1600	1393	1719	1358	1663	100	204	92						
850	Vestas	788	Isberget III,Skonberga	F8e	52/74	050103	1600	1415	1586	1076	1353	100	203	92						
850	Vestas	796	Ova Vind,Lundsbrunn	D8g	52/74	050116	1500	1367	1705	1404	1725	100	231	95						
850	Vestas	795	Kilabacken Vind AB,Lunds	D8g	52/74	050118	1550	1544	1818	1545	1893	100	251	96						
850	Vestas	797	Ryda Vind AB,Ryda	C8b	52/74	050127	1600	1543	1898	1546	1902	100	231	90						
850	Vestas	799	Storön 1,Storön	M25c	52/65	050201	1700	1585	1704	1310	1725	100	204	86						
850	Vestas	800	Hunflen, Ferdinand 20615,	E13a	52/65	050403	1800	2064	2259	1617	2076	99	245	87						
850	Vestas	801	Hunflen, Vilhelm 20616,Äpp	E13a	52/65	050504	1800	1655	1897	1446	1844	99	180	67						
850	Vestas	802	Viglunda,Skara	D8d	52/72	050517	1600	1380	1720	1270	1576	100	215	94						
850	Vestas	848	Örum Ystad,Örum	D2c	52/65	050520	2400	2003	2502	2291	2819	97	291	87	40	8				
850	Vestas	820	Lönhult,Lönhults gård	C3d	52/74	051017	1875	1951	2299	1635	2060	100	250	95						
850	Vestas	804	Östest-kröket,Tännäs	C17f	52/55	051124	1900	2676	2710	1891	2409	100	262	77						
850	Vestas	840	Uljeberg,Uljebergs Säteri	F8e	52/74	051221	1400	1306	1529	1249	1532	100	195	93						
850	Vestas	844	Ekekullen,Dintestorp	D7h	52/74	051228	1650	1462	1574	1267	1567	100	219	94						
850	Vestas	853	Lyckevind Istrum,Istrum	D8e	52/74	061130	1400	200	1414	1179	1423	99	180	94						
850	Vestas	977	Uvbergets Hanna,Smedjeb	F12e	52/74	070105	1800	1277	1323	1641	100	224	86							
850	Vestas	855	Brönnestad 3,Brönnestad B	C1i	52/52	070206	2050		1717	1928	2364	100	258	94						
850	Vestas	1001	Börstad 1,Börstad	F8d	52/65	070308	1750													
850	Vestas	1014	Stavlösa Vind IV,Stavlösa	+-109i	52/65	080704	1750													
* 850	Vestas	1015	Biängen,Vänernsäs	C8g	52/74	080829	1700													
850	Vestas	1011	Storön 2,Storön	M25c	52/74	080901	1650													
850	200 Vestas	693	Nils, Almåsa,Almåsaaberget	E19g	52/55	021008	2162	1761	1797	1186	1465	100	263	88						
850	200 Vestas	718	Tomten flo,Gråstorp	C8d	52/74	030630	1786	1441	1817	1489	1814	99	215	93						
850	200 Vestas	740	Östergården, Skara,Skänin	D8d	52/74	031215	1650	1363	1721	1413	1719	100	224	95						
850	200 Vestas	789	Kroka 1,Söderåkra	G4b	52/74	041128	1890	1124	1404	1331	1598	100	163	94						
900	Neg Micon	851	OBV2, Hjällö,Hjo	E8a	52/60	050726	1700	1401	1575	1210	1454	100	150	88						
900	200 NEG Micon	482	Äppelbovind ek.för,Hunnfle	E13a	52/49	001217	1600	1955	2107	1439	1880	99	233	85						
900	200 NEG Micon	618	Greby,Greby	G4i	52/55	001229	1652	1343	1197	1013	1328	100	5	92						
900	200 NEG Micon	485	Klimpfjäll 3,Klimpfjäll	F23d	52/49	010116		759	1446	966	1242	91	168	85	2	1	2	6		
900	200 NEG Micon	484	Klimpfjäll 2,Klimpfjäll	F23d	52/49	010116		766	1254	900	1153	95	148	82			2	6		
900	200 NEG Micon	483	Klimpfj																	

Ny *	Effekt (kW)		Fabrikat	Nr	Anläggning Benämning, Ort	Placering Karta	D/H (m)	I drift	Ber MWh	2006 MWh	2007 MWh	2008 MWh	12mån MWh	12mån %	Månad MWh	Tid %	Hindertid (tim)				
	Hög	Låg															MS	YNS	OYS	PU	OPS
900	200		NEG Micon	735	Stenninge 1,Stenninge	H5d	52/49	040111	1900	1862	2377	1892	2371	100	290	93					
1000			Nordic	438	Sigvards 2,Näs	I5f	54/60	000818	2400	1771	2578	1907	2441	80	393	86	1		1		23
1000			Nordic	616	Selma,Näsudden	I5f	54/60	010708	2400	1711	2218	1601	2081	100	327	86					
1000			Nordic	681	Gerda Dragabol,Halmstad	C4h	59/70	030103	2000	996	1129	1016	1247	100	181	83					
1000			WinWind	850	Alva af Hultha,Askersund	F9a	64/72	070125	2200		1962		456								
1000			Nordic	1013	Sigvards 1,Näs	I5f	53/58	070712	2400		1192	1878	2400	89	393	93			1	1	
1425			GE Wind En	607	Utgrunden T3,Offshore	G3h	70,5/65	001221		3751	4049	2630	3274	58	469	72					153
1425			GE Wind En	605	Utgrunden T1,Offshore	G3h	70,5/65	001221		4061	5598	3953	5018	77	458	63	3	22	1		216
1425			GE Wind En	611	Utgrunden T7,Offshore	G3h	70,5/65	001221		3201	3783	694	1056	32	528	80				2	136
1425			GE Wind En	606	Utgrunden T2,Offshore	G3h	70,5/65	001221		3241	3015	3591	4573	82	548	81	58	2	1		27
1425			GE Wind En	609	Utgrunden T5,Offshore	G3h	70,5/65	001221		3553	3353	2713	3423	68	552	83	2	21			85
1425			GE Wind En	608	Utgrunden T4,Offshore	G3h	70,5/65	001221		3976	4491	4205	4970	88	572	83	2				101
1425			GE Wind En	610	Utgrunden T6,Offshore	G3h	70,5/65	001221		2753	4418	3704	4528	75	642	94	2				
1500			Enercon	381	Trolleberg,Trollebergs Gård	C2e	66/67	990515	3700	3023	3923	2841	3603	100	297	61					
1500			GE Wind En	644	Assmäsa 3,Assmäsa	D2b	70,5/65	020712	3475	2201	2682	2009	2535	98	296	90					
1500			GE Wind En	642	Assmäsa 1,Assmäsa	D2b	70,5/65	020712	3475	2350	2964	2172	2753	98	316	93					
1500			GE Wind En	643	Assmäsa 2,Assmäsa	D2b	70,5/65	020712	3475	2278	3001	1589	2152	96	273	87					
1500			Enercon	646	Hedagården 4,Hedagården	C3b	66/65	020901	3700	3408	3979	3354	4044	100	415	97					
1500			Enercon	647	Hedagården 5,Hedagården	C3b	66/65	020901	3700	3159	3528	3023	3630	100	377	92					
1500			Enercon	645	Hedagården 1,Hedagården	C3b	66/65	020901	3700	3414	4074	3390	4120	100	425	98					
1500			Enercon	675	Hedagården 2,Hedagården	C3b	70/65	030101	3700	3281	3690	3194	3771	100	402	97					
1500			Enercon	676	Hedagården 3,Hedagården	C3b	70/65	030101	3700	3226	3897	3326	4040	100	426	98					
1500			Enercon	677	Hedagården 6,Hedagården	C3b	70/65	030101	3700	3247	3944	3249	3956	100	389	97					
1500			Enercon	715	Annevind 2,Annelöv	C2h	70/65	030615	3700	3269	3907	3244	3947	100	397	95					
1500			Enercon	714	Annevind 1,Annelöv	C2h	70/65	030615	3700	3276	3883	3226	3921	100	351	85					
1500			Enercon	888	Nygårdshus 2,Eslov	-	66/65	041001	4200	634	3807	3330	4026	100	462	99					
1500			Enercon	889	p.Olofsson Energi,Eslov	D2g	70/86	041101	4100		3484	3209	3786	100	414	94					
1500			Vestas	783	Offerdal Råshön 7,Ånge	E19h	82/78	041203	3955	4077	4262	2587	3356	100	440	89					
1500			Vestas	781	Offerdal Råshön 5,Ånge	E19g	82/78	041203	4032	3683	4061	2324	3041	100	490	91					
1500			Vestas	782	Offerdal Råshön 6,Ånge	E19g	82/78	041205	4054	4130	1643	2169	2169	100	128	31					
1500			Vestas	778	Offerdal Råshön 2,Ånge	E19g	82/78	041205	4319	4528	4478	3296	4067	100	548	90					
1500			Vestas	777	Offerdal Råshön 1,Ånge	E19g	82/78	041207	4031	2698	4011	3128	3820	100	441	83					
1500			Vestas	779	Offerdal Råshön 3,Ånge	E19g	82/78	041208	3613	4219	4084	2572	3290	100	475	83					
1500			Vestas	780	Offerdal Råshön 4,Ånge	E19g	82/78	041208	4023	4186	3931	2696	3266	100	476	86					
1500			Vestas	811	Aapua 3,Aapua	M27i	82/78	050928	4140	4179	4356	2780	3565	87	463	82	2	1			
1500			Vestas	813	Aapua 5,Aapua	M27i	82/78	050928	4397	4671	4500	2144	3096	79	142	21					
1500			Vestas	815	Aapua 7,Aapua	M27i	82/78	050928	4613	4831	5138	3354	4338	94	540	82	2	1			
1500			Vestas	814	Aapua 6,Aapua	M27i	82/78	050928	4500	4610	4599	3088	4004	94	453	76	110				
1500			Vestas	812	Aapua 4,Aapua	M27i	82/78	050928	4344	4542	4750	3291	4089	92	504	83	15	1			
1500			Vestas	810	Aapua 2,Aapua	M27i	82/78	050929	4232	4152	4592	3078	4016	90	451	76	46				
1500			Vestas	809	Aapua 1,Aapua	M27i	82/78	051003	4465	4689	5103	3137	4107	94	509	81	2	1			
1500	300		Vestas	387	Slitevind XXV,Smöjen	J7c	66/67	990824	3970	3075	3329	2683	3404	87	368	88	14				
1500	300		Vestas	386	Slitevind XXIV,Smöjen	J7c	66/67	990824	4119	2466	3349	2728	3462	85	407	92	25				
1500	300		Vestas	389	Slitevind XXVII,Smöjen	J7c	66/67	990826	4298	3611	3860	3340	4140	98	483	87	3				
1500	300		Vestas	388	Slitevind XXVI,Smöjen	J7c	66/67	990828	4266	3169	3723	2390	3165	74	461	95					
1500	300		Vestas	422	Swireg, Skåls 12,Näs	I5f	66/67	000121	4550	3692	3859	3716	4353	92	644	95	8				
1500	300		Vestas	476	Storugns 9,Lärbo	J7e	66/78	010310	3497	2957	3080	2794	3463	97	403	96			4		
1500	300		Vestas	475	Storugns 8,Lärbo	J7e	66/78	010313	3430	2924	3378	2902	3540	99	372	93	19	5			
1500	300		Vestas	474	Storugns 7,Lärbo	J7e	66/78	010317	3377	2785	3066	2713	3192	94	368	95			4		
1500	300		Vestas	617	Sigvards 3,Näs	I5f	66/80	011108	4500	4115	4964	3538	4519	80	685	97				1	
1500	400		NEG Micon	699	Digerberget,Digerberget	D17c	72/62	020101	3800	2557	2486	1628	1848	92	246	67					
1500	400		NEG Micon	833	Mungseröd 4,Mungseröd	A9f	72/67	060131	2800	2027	2567	2162	2635	100	340	92					
1500	400		NEG Micon	835	Mungseröd 6,Mungseröd	A9f	72/67	060131	2800	2423	2981	2248	2763	100	361	93					
1500	400		NEG Micon	834	Mungseröd 5,Mungseröd	A9f	72/67	060131	2800	2471	3129	2577	3113	100	366	93					
1500	400		NEG Micon	832	Mungseröd 3,Mungseröd	A9f	72/67	060131	2800	2218	2986	2504	3012	100	366	90					
1500	400		NEG Micon	831	Mungseröd 2,Mungseröd	A9f	72/67	060131	2800	2239	2892	2414	2919	100	374	92					
1500	400		NEG Micon	830	Mungseröd 1,Mungseröd	A9f	72/67	060131	2800	2387	3096	2511	3020	100	389	90					
1750			Vestas	637	Gråsjön,Kallsedet	D20d	66/60	001108	3000	1540											
1800			Vestas	858	Stenbrona 1,Stenbrona-Sal	C8f	90/95	070204	5200		5297	5083	6190	100	834	97					
1800			Vestas	859	Stenbrona 2,Stenbrona-Sal	C8f	90/95	070204	5200		5402	5084	6220	100	837	96					
1800			Vestas	956	Vara Tornum,Kvänum	C8f	90/95	080101	5300												
2000			Vestas	738	Skåls Näs, Slitevind XXIX,S	I5f	80/78	031214	6000	5413	6151	4923	6074	96	817	96	4				
2000			Vestas	792	Västraby 3 SO,Västraby	D2g	80/78	040806	4800	4256	4503	3995	4733	100	481	92					
2000			Vestas	791	Västraby 2 NV,Västraby	D2g	80/78	040806	4800	4169	4247	3899	4765	100	505	90					
2000			Vestas	793	Västraby 4 NO,Västraby	D2g	80/78	040806	4800	3959	4850	3899	4679	100	439	91					
2000			Vestas	790	Västraby 1 SV,Löberöd	D2g	80/78	040806	4800	4451	4943	4366	5313	100	561	96					
2000			Enercon	774	Orup 1,Rolsberga	D2g	70/65	041201	3500	3087	3836	3200	3848	100	319	84					
2000			Enercon	821	Långå 1,Långå	D17e	70/85	051007	5400	3702	4208	3046	3917	100	468	94					
2000			Enercon	822	Långå 2,Långå	D17e	70/85	051017	5400	4052	3972	3040	3923	100	490	93					
2000			Enercon	823	Långå 3,Långå	D17e	70/85	051024	5400	3926	4357	3042	3951	100	489	93					
2000			Enercon	824	Långå 4,Långå	D17e	70/85	051031	5400	4105	4414	3259	4142	100	509	93					
2000			Enercon	825	Långå 5,Långå	D17e	70/85	051108	5400	3436	3874	2986	3897	100	490						

Ny *	Effekt (kW)		Fabrikat	Nr Anläggning	Placering	D/H I drift	Ber MWh	2006 MWh	2007 MWh	2008 MWh	12mån MWh	12mån %	Månad MWh	Tid %	Hindertid (tim)						
	Hög	Låg													Benämning, Ort	Karta	(m)	MS	YNS	OYS	PU
2000			Vestas	939	Stortrappen,Lyngby	D2i	90/95	071201	5200		959	4082	4965	100	502	90					
2000			Vestas	959	Långås vindpark 1,Långnäs	B5f	90/80	071214	5082		232	4071	4303	86	715	90	11				7
2000			Vestas	962	Långås vindpark 4,Långnäs	B5f	90/80	071214	5091		260	4280	4540	93	761	92					10
2000			Vestas	961	Långås vindpark 3,Långnäs	B5f	90/80	071214	4995		226	4104	4330	92	703	91					16
2000			Vestas	960	Långås vindpark 2,Långnäs	B5f	90/80	071214	5150		134	3971	4105	83	774	92					10
2000			Enercon	972	Sundsholm,Luttra	D7h	82/79	071219	4300			3887	3887	100	665	98					
2000			Enercon	967	Skörstorp 2,Skörstorp	D7h	82/98	080118	5500			3684	3684	100	802	98					
2000			Enercon	966	Skörstorp 1,Skörstorp	D7h	82/98	080118	5500			3941	3941	100	818	99					
2000			Enercon	968	Skörstorp 3,Skörstorp	D7h	82/98	080118	5500			3740	3740	100	811	97					
2000			Enercon	987	Univ. Wind Odarslöv 4,Lund	C2f	71/63	080714	5400			1086	1086	100	478	95					
2000			Enercon	988	Univ. Wind Odarslöv 5,Lund	C2f	71/63	080714	5400			1054	1054	100	491	99					
2000			Enercon	989	Univ. Wind Odarslöv 6,Lund	C2f	71/63	080714	5400			1105	1105	100	524	96					
2000			Enercon	1003	Univ.Power Egby 1,Egby	H5a	70/63	080815	5200			611	611	100	371	99					
2000			Enercon	1004	Univ.Power Egby 1,Egby	H5a	70/63	080816	5200			613	613	100	387	97					
2000			Enercon	1005	Univ.Power Egby 1,Egby	H5a	70/63	080817	5200			518	518	100	302	65					
2000			Enercon	1006	Univ.Power Egby 1,Egby	H5a	70/63	080818	5200			619	619	100	389	95					
2000	500		NEG Micon	686	Yttre Stengrund 1,Offshore	G3d	72/60	010930	6000	2792	5381		1126	99							
2000	500		NEG Micon	690	Yttre Stengrund 5,Offshore	G3d	72/60	010930	6000	3132	0	0	0	19							
2000	500		NEG Micon	687	Yttre Stengrund 2,Offshore	G3d	72/60	010930	6000	3778	4385	1606	2436	14	0						743
2000	500		NEG Micon	689	Yttre Stengrund 4,Offshore	G3d	72/60	010930	6000	4453	5222	2101	3041	82	0	0					743
2000	500		NEG Micon	688	Yttre Stengrund 3,Offshore	G3d	72/60	010930	6000	4495	5915	3787	4905	46	494	68					228
2000	1000		Vestas	477	Boel,Malmö	C2e	80/80	010221	6300	3740	4832	4732	5762	96	179						240
2000	1000		Vestas	683	Lundåkra, LU1,Landskrona	C2g	80/78	030120	5500	4766	5444	4430	5300	91	613		14				
2000	1000		Vestas	684	Lundåkra, LU2,Landskrona	C2g	80/78	030120	5500	5106	5263	4331	5309	90	540	77	20				
2000	1000		Vestas	973	Byråsen, Marika,Malung	D13e	80/78	071222	4000		911	3028	3939	100	552	84					
2000	1000		Vestas	974	Byråsen, Virola,Malung	D13e	80/78	071229	4000		1089	3263	4352	100	573	84					
2300			Enercon	982	Lövstaviken V6,Falkenberg	B5c	70/70	070115	5600		3181	5404	6561	100	900	92					
2300			Enercon	981	Lövstaviken V5,Falkenberg	B5c	70/70	070115	5600		2530	4872	5758	100	838	97					
2300			Enercon	980	Lövstaviken V4,Falkenberg	B5c	70/70	070115	5600		3283	5600	6742	100	945	96					
2300			Enercon	979	Lövstaviken V2,Falkenberg	B5c	70/70	070115	5600		2676	4947	6000	100	813	95					
2300			Enercon	978	Lövstaviken V1,Falkenberg	B5c	70/70	070115	5600		3178	5418	6578	100	897	93					
2300			Siemens	922	Lillgrund E-03,Offshore	C2a	92,4/69	071004	6875		1916	5099	6593	100	776						
2300			Siemens	921	Lillgrund E-02,Offshore	C2a	92,4/69	071004	6875		1634	5095	6434	100	709						
2300			Siemens	920	Lillgrund E-01,Offshore	C2a	92,4/69	071004	6875		1888	4995	6497	100	714						
2300			Siemens	926	Lillgrund F-02,Offshore	C2a	92,4/69	071004	6875		1837	5436	6866	100	809						
2300			Siemens	935	Lillgrund H-02,Offshore	C2a	92,4/69	071005	6875		2026	6421	8071	100	971						
2300			Siemens	927	Lillgrund F-03,Offshore	C2a	92,4/69	071006	6875		1291	4753	5696	100	821						
2300			Siemens	937	Lillgrund H-04,Offshore	C2a	92,4/69	071006	6875		1140	6326	7095	100	1028						
2300			Siemens	932	Lillgrund G-03,Offshore	C2a	92,4/69	071007	6875		1881	5681	7138	100	889						
2300			Siemens	931	Lillgrund G-02,Offshore	C2a	92,4/69	071008	6875		1707	5788	7224	100	846						
2300			Siemens	936	Lillgrund H-03,Offshore	C2a	92,4/69	071008	6875		1511	5957	7161	100	979						
2300			Siemens	891	Lillgrund A-02,Offshore	C2a	92,4/69	071020	6875		1331	5189	6371	100	684						
2300			Siemens	890	Lillgrund A-01,Offshore	C2a	92,4/69	071020	6875		1599	5556	7016	100	670						
2300			Siemens	904	Lillgrund B-08,Offshore	C2a	92,4/69	071020	6875		1735	6793	8428	100	1057						
2300			Siemens	892	Lillgrund A-03,Offshore	C2a	92,4/69	071021	6875		935	4617	5402	100	718						
2300			Siemens	896	Lillgrund A-07,Offshore	C2a	92,4/69	071022	6875		1750	6526	8117	100	976						
2300			Siemens	895	Lillgrund A-06,Offshore	C2a	92,4/69	071022	6875		1690	5996	7534	100	860						
2300			Siemens	893	Lillgrund A-04,Offshore	C2a	92,4/69	071022	6875		1631	5690	7165	100	755						
2300			Siemens	903	Lillgrund B-07,Offshore	C2a	92,4/69	071023	6875		1633	6029	7600	100	926						
2300			Siemens	894	Lillgrund A-05,Offshore	C2a	92,4/69	071024	6875		1270	5041	6171	100	783						
2300			Siemens	898	Lillgrund B-02,Offshore	C2a	92,4/69	071104	6875		1369	5057	6425	100	678						
2300			Siemens	899	Lillgrund B-03,Offshore	C2a	92,4/69	071104	6875		1324	5147	6471	100	709						
2300			Siemens	900	Lillgrund B-04,Offshore	C2a	92,4/69	071104	6875		1358	5250	6609	100	773						
2300			Siemens	897	Lillgrund B-01,Offshore	C2a	92,4/69	071104	6875		1350	5170	6520	100	662						
2300			Siemens	911	Lillgrund C-07,Offshore	C2a	92,4/69	071108	6875		1235	5988	7223	100	943						
2300			Siemens	901	Lillgrund B-05,Offshore	C2a	92,4/69	071108	6875		1122	5369	6491	100	786						
2300			Siemens	902	Lillgrund B-06,Offshore	C2a	92,4/69	071108	6875		916	5540	6455	100	855						
2300			Siemens	910	Lillgrund C-06,Offshore	C2a	92,4/69	071108	6875		1250	5573	6824	100	877						
2300			Siemens	919	Lillgrund D-08,Offshore	C2a	92,4/69	071112	6875		1323	6322	7645	100	942						
2300			Siemens	912	Lillgrund C-08,Offshore	C2a	92,4/69	071115	6875		1133	6494	7626	100	1041						
2300			Siemens	905	Lillgrund D-01,Offshore	C2a	92,4/69	071117	6875		946	5204	6150	100	665						
2300			Siemens	917	Lillgrund D-06,Offshore	C2a	92,4/69	071120	6875		541	5494	6035	100	808						
2300			Siemens	907	Lillgrund C-03,Offshore	C2a	92,4/69	071120	6875		918	5038	5956	100	744						
2300			Siemens	906	Lillgrund C-02,Offshore	C2a	92,4/69	071120	6875		923	5004	5926	100	708						
2300			Siemens	908	Lillgrund C-04,Offshore	C2a	92,4/69	071124	6875		878	5258	6136	100	815						
2300			Siemens	909	Lillgrund C-05,Offshore	C2a	92,4/69	071124	6875		563	5408	5971	100	788						
2300			Siemens	918	Lillgrund D-07,Offshore	C2a	92,4/69	071124	6875		856	6137	6994	100	914						
2300			Siemens	925	Lillgrund E-07,Offshore	C2a	92,4/69	071128	6875		888	6531	7419	100	1064						
2300			Siemens	913	Lillgrund D-01,Offshore	C2a	92,4/69	071201	6875		462	4856	5318	100	675						
2300			Siemens	934	Lillgrund G-05,Offshore	C2a	92,4/69	071201	6875		147	6211	6358	100	1026						
2300			Siemens	933	Lillgrund G-04,Offshore	C2a	92,4/69	071201	6875		288	6020	6308	100	949						
2300			Siemens	930	Lillgrund F-06,Offshore	C2a	92,4/69	071201	6875		244	6470	6714	100	1054						
2300			Siemens	929	Lillgrund F-05,Offshore	C2a	92,4/69	071201	6875		186	5909	6095	100	913						
2300			Siemens	928	Lillgrund F-04,Offshore	C2a	92,4/69	071201	6875		268	5533	5800	100	818						
2300			Siemens	923	Lillgrund E-04,Offshore	C2a	92,4/69	071201													

Karta över verkens placering

