

Vindkraftverk

september 2008

Internetadress: <http://www.vindenergi.org/driftuppfolj.htm>

Vindproducerad el

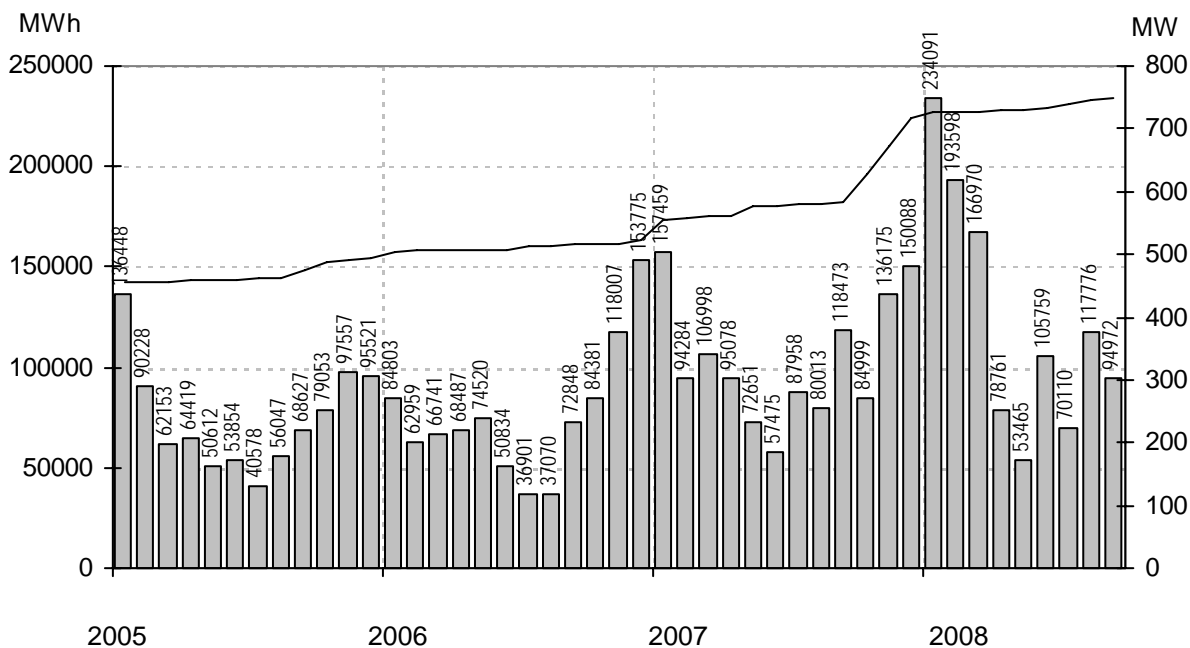

Staplarna visar producerad energi per månad i MWh, linjen visar installerad effekt i MW

Sammanfattning

Installerad effekt	(MW)	785
Antal verk	(st)	922
Rapporterade denna månad	(st)	784
Elproduktion		
2006	(MWh)	911 325
2007	(MWh)	1 241 650
2008	(MWh)	1 115 502
Rapporterat denna månad	(MWh)	94 972

Vindens energiinnehåll	
Månaden jämfört med samma månad tidigare år	92 %
Året hittills jämfört med samma period under tidigare år	114 %
Senaste 12 månaderna jämfört med samma period under tidigare år	107 %

Förklaringar till tabellen på följande sidor

Ber	Av ägaren lämnad uppgift på beräknad elproduktion		
Årtal	Sammanlagd elproduktion under respektive år		
12mån	Elproduktion och tillgänglighet senaste 12 månaderna		
Månad	Elproduktion under månaden		
Tid	Andel av månaden som generatoren varit inkopplad på nät		
*	Nytt verk		
MS	Mindre störning	PU	Planerat underhåll
YNS	Yttre nätstörning	ÖPS	Övrigt planerat stopp
ÖYS	Övrig yttre störning	TF	Tekniskt fel

Ett ELFORSK - Statens Energimyndighetsprojekt

Sammanställningen gjord 2008-10-08

Ansvarig:

Nils-Eric Carlstedt, telefon: 08 - 739 54 67

E-post: nilseric.carlstedt@vattenfall.com

Adress: Vattenfall Power Consultant AB, Vindstatistik

Box 527

162 16 Stockholm

Telefon: 08 - 739 60 00 vx Fax: 08 - 739 62 98

Ny *	Effekt (kW)		Fabrikat	Nr	Anläggning Benämning, Ort	Placering Karta	D/H (m)	I drift	Ber MWh	2006 MWh	2007 MWh	2008 MWh	12mån MWh	12mån %	Månad MWh	Tid %	Hindertid (tim)					
	Hög	Låg															MS	YNS	OYS	PU	OPS	TF
225	50	Vestas	65	August, Visingsö	E7g	27/31	930107	480	317	422	305	430	98	21	76							
225	50	Vestas	70	Kristinelund 3, Ventlinge	G3i	27/31	930109	580	488	609	425	574	100	39	86							
225	50	Vestas	69	Kristinelund 2, Ventlinge	G3i	27/31	930109	580	492	609	427	573	100	39	86							
225	50	Vestas	68	Kristinelund 1, Ventlinge	G3i	27/31	930109	580	507	618	436	588	100	39	85							
225	50	Vestas	541	Slitevind I, Näs	I5f	27/30	930120	600	456	579	400	562	98	26	78				4			
225	50	Vestas	546	Hjärtholmen Axel, Göteborg	B7a	27/31	930616	550	491	533	409	526	97	35	76							
225	50	Vestas	82	Österlervind, Simris	E2a	27/32	930923	480	451	542	333	464	98	48	89				10			
225	50	Vestas	83	Berta, Simris	E2a	27/32	930923	480	412	457	340	474	99	48	90							
225	50	Vestas	81	Appunamöllan, Appuna	F8d	27/32	931013	353														
225	50	Vestas	94	Kerstin, Smedjeholm	B5c	27/31	931209	550	484	571	419	544	100	39	79							
225	50	Vestas	96	Viktor, Simris	E2a	27/32	940112	480	423	512	302	427	99	46	88							
225	50	Vestas	100	Gulsippa, Grönhögen	G3i	27/30	940126	580	391	501	346	470	100	30	85							
225	50	Vestas	101	Blåsippa, Grönhögen	G3i	27/30	940126	580	445	553	368	511	100	33	85							
225	50	Vestas	97	Almetorps Säteri, Lavad	C8e	27/32	940202	320	186	253	180	241	99	11	60							
225	50	Vestas	113	Elvira, Kistinge	C4e	27/31	940623	384	330	405	296	372	100	26	71							
225	50	Vestas	106	Kristinelund Nord, Ventlinge	G3i	27/31	940718	600	487	609		146	100									
225	50	Vestas	109	Lilla Elen, Tvååker	B5e	27/31	940820	460	382	433	319	415	100	27	73							
225	50	Vestas	110	El-Trendo, Tvååker	B5e	27/31	940820	460	389	454	329	435	100	28	73							
225	50	Vestas	112	Rosendal, Rosendal	B5f	27/31	940930	500	389	472	319	423	100	27	75							
225	50	Vestas	116	Sibylla af Ångholmen	A7f	29/31	941020	570	542	640	409	552	100	41	80							
225	50	Vestas	111	Hällemöllan 1, Rönnäng	A7f	29/32	941021	600	550	615	449	601	99	41	79							
225	50	Vestas	119	Hägwards, Hall	J7e	29/31	941215	410	347	438	306	419	98	19	71							
225	50	Vestas	121	Hornbore, Hamburgsund	A9c	29/31	941216	500	306	271	224	305	100	22	71							
225	50	Vestas	120	Vivi, Visingsö	E7g	29/31	941228	530	339	167	247	249	100	24	71							
225	50	Vestas	134	Öllevind, Öllöv	C4a	27/31	950601	540	466	573	410	533	100	31	75							
225	50	Vestas	138	Landskronavind, Landskron	C2g	29/31	950815	520	307	283	195	267	99									
225	50	Vestas	136	Nuntorpskolan, Brålanda	B8i	29/31	950824	325	190	278	185	246	100	11	45							
225	50	Vestas	141	Elmer II, Mosås	-	29/31	950912	320	200	269	173	235	100	12	42							
225	50	Vestas	142	Stella af Rönnäng, Rönnäng	A7f	29/31	950918	550	491	591	417	549	100	38	81							
225	50	Vestas	148	Önaholms Gård 5, Tveta	C10b	29/34	951108	417	402	464	330	458	100	29	70							
225	50	Vestas	177	Frideborg, Furåsa Norrgård	E8f	29/31	960119	410	343	441	110											
225	50	Vestas	178	Zepyrus af Hov, Älmestad	D7d	29/31	960221	332	174	221	158	210	100	9	52							
225	50	Vestas	570	Ingel 2, Östra Ingelstad	D2c	29/31	960320	460	413	514	367	487	100	29	76							
225	50	Vestas	569	Ingel 1, Östra Ingelstad	D2c	29/31	960320	460	435	529	324	447	100	30	77							
225	50	Vestas	197	Önnevind, Önnestad	D3f	29/31	960511	320	192	262	186	231	100	10	41							
225	50	Vestas	196	Arendals Vind, Arendal	A8e	29/31	960620	415	232	276	162	212	94	15	60				60			
225	50	Vestas	200	Lunden, Gärdhem	B8c	29/30	960701	330	191	247	138	194	100	12	48							
225	50	Vestas	573	Stora Bjärs 1, Stenkyrka	J7a	29/30	960705	450	323	392	281	387	99	16	64							
225	50	Vestas	215	Kälvene, Kälvene	D7h	29/31	960828	330	246	317	221	298	99	14	68							
225	50	Vestas	576	Hovby 2, Hovby	D3c	29/31	960903	400	248	334	229	287	100	8	37							
225	50	Vestas	575	Hovby 1, Hovby	D3c	29/31	960903	400	241	344	245	310	100	16	61							
225	50	Vestas	214	Krågevind, Önnestad	D3f	29/31	960919	320														
225	50	Vestas	235	Kristinelund 5, Ventlinge	G3i	27/31	961106	600	547	686	480	646	100	45	88							
225	50	Vestas	234	Gullvivan, Grönhögen	G3i	29/32	961107	570	451	565	169	306	100	34	84							
225	50	Vestas	233	Linnea, Grönhögen	G3i	29/32	961108	570	443	545	365	503	100	34	84							
225	50	Vestas	241	Månsunen, Gislöv	E2a	29/32	970217	525	446	536	409	537	100	46	86							
225	50	Vestas	250	Ingel 3, Östra Ingelstad	D2c	29/32	971017	460	441	539	390	516	100	33	83							
225	50	Vestas	257	Hällemöllan 2, Rönnäng	-	29/32	971111	600	572	676	453	609	98	43	81							
225	50	Vestas	272	Agrivind, Grötlingbo	J5g	29/30	980110	580	412	485	344	463	98	31	75				2			
225	50	Vestas	372	Luttraverket, Liden Luttra	-	29/31	981217	380	305	408		93										
225	50	Vestas	368	Ann-EL-i, Hångsdala	D7h	29/30	990104	370	341	431	291	387	100	21	78							
225	50	Vestas	375	Gesvinto, Skåls Vindk, Näs	I5f	29/30	990508	620	505	628	434	607	98	30	76							
225	50	Vestas	761	Lunden 2, Gärdhems-Lunde	B8c	29/32	040426	310	222	291	219	287	100	14	56							
225	50	Vestas	885	Bränneriet, Vänersnäs	C8g	29/31	060201	250		20	200	220	100	16	66							
225	50	Vestas	983	Avfallsverk V6, Falkenberg	B5c	27/30	080501	550			115	115	100	32	76							
225	50	Vestas	984	Avfallsverk V7, Falkenberg	B5c	27/30	080501	550			143	143	100	34	75							
230		Enercon	308	Strömmaskolan, Sätilla	B6i	30/52	980509	400	172	165	124	159	100	10	75							
250		WindWorld	156	Ång-EL, Veinge	C4e	29/41	951123	365	286	363	272	338	100	20	69							
250		WindWorld	157	Ax-El, Genevad	C4e	29/41	951124	420	303													
250		WindWorld	208	Nya Skottorp 1, Skottorp	-	29/41	960514	420														
250		WindWorld	185	Orr-El, Orrerberg	C4e	29/40	960515	390	346	422	303	386	100	26	67							
250		WindWorld	187	Värestorps Vind, Värestorp	C4b	29/41	960529	325	288	370	265	335	100	15	53							
250		WindWorld	198	Åkersdal, Glimminge	C3g	29/40	960606		196	524	116											
250		WindWorld	203	Bosse 1, Näs	I5i	29/41	960701	550		13												
250		WindWorld	205	Agro 1, Lummelunda	J7a	29/42	960718	483	322	430	280	411	98	22	75							
250		WindWorld	206	Agro 2, Lummelunda	J7a	29/42	960719	483	342	272	131	162	100	10								
250		WindWorld	212	Bosse 2, Näs	I5i	29/41	960928	550	512													
250		WindWorld	590	Kalmar Energi, Degerhamn,	-	29/30	961025	563	196	62	194	247	100	30	77							
250		WindWorld	591	Kalmar Energi, Degerhamn,	-	29/30	961025	563	425	440	334	403	96	28	75							
250		WindWorld	589	Kalmar Energi, Degerhamn,	-	29/30	961025	563	430	374	200	313	89	24	78							
250	50	NEG Micon	53	Silvia af, Flatgarn	H11b	26/30	920810	342														
250	50	NEG Micon	78	Justinia af, Galtabäck, Galta	B5f	26/30	930903	440														
400		Vestas	35	Hardeberga, Lund	C2f	35/30	920117															
450		Bonus	50	Basteviksholmen 1, Lyse	A8f	35/35	920617	1000	818	1121	766	1032	97	65	78			13		5		
450		Bonus	77	Risholmen Marta, Göteborg	B7a	37/37	930727	1100	862	970	487	734	100	0	0							
490		WindWorld	72	Holmbod Inga, Näs	I5f	37/41	930320	1185	711	1056	384	645	100	41	71							
490		WindWorld	71	Holmbod Holmina, Näs	I5f	37/41	930320	1185	994	1176	856	1211	97	54	72							
4																						

Ny *	Effekt (kW) Hög	Fabrikat Låg	Nr	Anläggning Benämning, Ort	Placering Karta	D/H (m)	I drift	Ber MWh	2006 MWh	2007 MWh	2008 MWh	12mån MWh	12mån %	Månad MWh	Tid %	Hindertid (tim)					
																MS	YNS	OYS	PU	OPS	TF
600		Vestas	369	Elise Ruuthsbo,Bjåresjö	D2b	44/45	990120	1325	923	693											
600		Vestas	370	Elinor Ruuthsbo,Bjåresjö	D2b	44/45	990120	1325	1011	813		156	242	100							
600		Enercon	419	Fjälkinge 2,Fjälkinge	E3a	44/65	990912	1300	975	1219	909	1158	100	67	89						
600		Enercon	418	Fjälkinge 1,Fjälkinge	E3a	44/65	990913	1300	910	1159	868	1102	100	63	89						
600		Enercon	397	Bjälbo, Lennart,Skånninge	F8d	44/65	991001	1300	1118	1450	968	1332	100	74	88						
600		Enercon	414	Virke 1,Kävlinge	C2i	44/65	991028	1350	1245	1524	1095	1434	100	91	87						
600		Enercon	415	Virke 2,Kävlinge	C2i	44/65	991028	1350	1299	1481	1118	1438	100	91	87						
600		Enercon	417	Skarhult 2,Skarhult	C2i	44/65	991101	1350	1146	1436	1048	1348	100	79	83						
600		Enercon	416	Skarhult 1,Skarhult	C2i	44/65	991103	1350	1171	1435	1025	1334	100	79	86						
600		Enercon	420	Tjärby,Laholm	C4e	44/46	991112	1200	846	1097	811	992	100	48	78						
600		Enercon	402	Kyrkeby 3,Hangvar	J7b	44/65	991130	1400	984	1083	861	1077	100	59	88						
600		Enercon	403	Kyrkeby 4,Hangvar	J7b	44/65	991130	1400	1002	1127	855	1141	100	58	89						
600		Enercon	439	Skörpinge,Ångelholm	C3h	44/67	000213	1450	1112	1388	971	1256	100	71	85						
600		Enercon	440	Genevad,Laholm	C4e	44/67	000301	1500	1047	1298	949	1192	100	74	85						
600		Enercon	437	Freja Olsång,Olsång	G3d	44/46	000706	1250	1063	1280	965	1252	100	89	88						
600		Enercon	456	Ö. Karaby,Ö. Karaby	C2i	44/65	001201	1300	1448	1739	1265	1641	100	103	93						
600		Enercon	455	Brönneslöv 2,Brönneslöv	C2i	44/65	001201	1350	1199	1466	1086	1401	100	81	89						
600		Enercon	457	Kornheddinge Mölla,Kornhe	C2f	44/65	001201	1300	1254	1603	1164	1521	100	86	89						
600		Enercon	454	Brönneslöv 1,Brönneslöv	C2i	44/65	001201	1350	1166	1481	1072	1388	100	81	88						
600		Enercon	459	Skagsudde,Skagsudde	J19a	44/65	001231	1400	1725	1811	1268	1820	100	97	82						
600		Enercon	469	Kristinetorp 1,Kristinetorp	D2g	44/65	010201	1350	1140	1434	1009	1310	100	83	92						
600		Enercon	472	Kristinetorp 4,Kristinetorp	D2g	44/65	010201	1350	1172	1518	1061	1373	100	90	91						
600		Enercon	471	Kristinetorp 3,Kristinetorp	D2g	44/65	010201	1350	1204	1513	1088	1403	100	92	91						
600		Enercon	470	Kristinetorp 2,Kristinetorp	D2g	44/65	010201	1350	1122	1457	1046	1339	100	83	90						
600		Enercon	486	Heden,Heden	C3e	44/65	010401	1350	1147	1445	1051	1362	100	71	84						
600		Enercon	489	Rynge III,Rynge	D2a	44/50	010601	1350	1229	1505	1077	1399	100	94	92						
600		Enercon	612	Skarhult 3,Skarhult	C2i	44/65	010901	1350	1189	1460	1016	1317	100	83	88						
600		Enercon	613	Skarhult 4,Skarhult	C2i	44/65	010901	1350	1205	1510	1111	1428	100	86	88						
600		Enercon	620	Allmag,Orust	B8a	44/65	011101	1250	719	925	602	798	100	54	80						
600		Enercon	631	Balkåkra Vind,Balkåkra	D1h	44/56	020116	1500	1349	1651	1224	1619	100	102	94						
600		Enercon	635	Vallsås 2,Vallsås	D2b	44/65	020201	1350	1079	1352	966	1265	100	78	91						
600		Enercon	634	Vallsås 1,Vallsås	D2b	44/65	020201	1350	1123	1392	996	1302	100	84	91						
600		Enercon	640	Skörstorp Krökelimur,Skörst	D7h	44/65	020301	1250	1026	1289	919	1207	100	71	89						
600		Enercon	641	Ramsåsa,Ramsåsa	D2b	44/65	020501	1350	1124	1410	1023	1344	100	81	92						
600		Enercon	672	Möllebacken 1,Nosaby	E3a	44/65	021105	1250	892	1158	849	1070	100	63	86						
600		Enercon	673	Möllebacken 2,Nosaby	E3a	44/65	021105	1250	905	1155	839	1059	100	63	87						
600		Enercon	679	Köpingsvik,Köpingsvik	H5a	44/65	021212	1400	1261	1502	1056	1389	100	86	89						
600		Enercon	712	Bast. Rune,Norra Härene	C8f	44/65	030412	1150	1040	1299	912	1246	100	68	85						
600		Enercon	713	Bast. Artur,Norra Härene	C8f	44/65	030412	1150	1055	1298	927	1258	100	68	85						
600		Enercon	752	Bure 1,Bureå	L22d	44/65	031001	1333	866	796	588	817	100	47	73						
600		Enercon	753	Bure 2,Bureå	L22d	44/65	031001	1333	859	910	595	862	100	47	71						
600		Enercon	754	Bure 3,Bureå	L22d	44/65	031001	1333	930	937	623	898	100	48	72						
600		Enercon	744	Lörby 1, Toke,Lörby	E3b	44/65	031201	1270	916	1138	866	1130	100	67	83						
600		Enercon	745	Lörby 2, Krok,Lörby	E3b	44/65	031201	1270	924	1157	895	1143	100	68	87						
600		Enercon	746	Susekulla,Susekulla	G3g	44/65	031207	1100	872	1087	795	1021	100	74	89						
600		Enercon	747	Nolby,Nolby	A8f	44/65	040101	1250	1091	1347	929	1236	100	81	91						
600		Enercon	765	Målajord,Målajord	E5f	44/65	040611	1030	747	889	648	839	100	53	85						
600		Enercon	771	Valterslund 1,Valterslunds	D2c	44/65	040630	1600	1559	1835	1360	1801	100	137	94						
600		Enercon	772	Valterslund 2,Valterslunds	D2c	44/65	040702	1600	1542	1882	1405	1849	100	141	95						
600	120	Bonus	243	Olsvenne 1,Näs	I5f	44/50	970303	1500	1213	1533	1072	1471	98	77	85						4
600	120	Bonus	262	Viking Vind,Löddeköpinge 2	C2h	44/41	971003	1040	971	1216	886	1155	100	69	86						
600	120	Bonus	252	Skårbo 2,Tanumshede	A9f	44/50	971101	1170	844	1015	706	946	98	62	84						4
600	120	Bonus	256	Skårbo 6,Tanumshede	A9f	44/50	971113	1170	770	916	630	840	98	57	83						3
600	120	Bonus	255	Skårbo 5,Tanumshede	A9f	44/50	971114	1170	893	1066	743	1002	98	61	84						4
600	120	Bonus	254	Skårbo 4,Tanumshede	A9f	44/50	971114	1170	853	919	663	913	96	57	82						4
600	120	Bonus	253	Skårbo 3,Tanumshede	A9f	44/50	971114	1170	874	1101	717	995	95	65	86						4
600	120	Bonus	251	Skårbo 1,Tanumshede	A9f	44/50	971118	1170	893	905	747	1019	99	65	85						5
600	120	Bonus	274	Monica af Olseröd,Olseröd	D2i	44/40	971201	1160	853	1047	780	1021	100	61	86						
600	120	Bonus	275	Magnhild af Magnelund,Eld	-	44/30	971201	1100	903	1131	790	1001	100	45	70						
600	120	Bonus	268	Oskar, Fredriksskans,Gävle	H13e	44/50	971209	1050	568	84											
600	120	Bonus	366	Gabriel,Torsholmen	B7a	44/55	980401	1250	1169	1325	952	1279	100	84	83						
600	120	Bonus	341	Holmsund Vindkraftstn,Hol	K20e	44/50	980617	1100	1105	1190	813	1197	100	55	69						
600	120	Bonus	335	Susanna,Mellböda	H5h	44/45	980801		1062	1228	912	1190	100	95	89						
600	120	Bonus	334	Maria,Mellböda	H5h	44/45	980801	1200	959	1133	837	1099	100	90	89						
600	120	Bonus	333	Eva,Mellböda	H5h	44/45	980801	1200	902	1098	702	957	100	89	88						
600	120	Bonus	336	Rebecka Slitevind,Mellböda	H5h	44/45	980801	1200	793	1024	752	974	100	79	88						
600	120	Bonus	337	Anna Slitevind,Mellböda	H5h	44/45	980801	1200	1033	1187	904	1176	100	91	89						
600	120	Bonus	347	Rodovålen 2,Rodovålen	E16e	44/40	981007	1200	1180	1225	693	1052	100	63	84						
600	120	Bonus	339	Biegg-äl'mai,Suorva	I28g	44/40	981013	1000	1644	1587	1110	1530	93	99	82					9	14
600	120	Bonus	378	Solvik 3,Maglarp	C1h	44/50	990525	1500	1549	1638	1285	1731	98	109	91						
600	120	Bonus	379	Solvik 4,Maglarp	C1h	44/50	990526	1500	1515	1815	1164	1599	100	107	90						
600	125	Nordex	674	Jung, Jungavind,Jung	C8f	43/46	030109														
660		Vestas	313	Havsvind,Mellbystrand	C4b	47/50	980626	1400	1052	1344	935	1155	100	65	52						
660		Vestas	340	Birger Jarl,Bjälbo	F8d	47/55	981009	1300	970	1384	955	132									

Ny *	Effekt (kW)		Nr Anläggning	Placering	D/H I drift	Ber MWh	2006 MWh	2007 MWh	2008 MWh	12mån MWh	12mån %	Månad MWh	Tid %	Hindertid (tim)						
	Hög	Låg												Benämning, Ort	Karta	(m)	MS	YNS	OYS	PU
800	Enercon	826	Skallmeja Väster,Skallmeja	C8f	48/76	051013	1700	1546	1949	1375	1875	100	105	89						
800	Enercon	818	Stenökra, Lilla Lunden,Lilla	D8g	48/76	051015	1500	1292	1589	1095	1493	100	82	91						
800	Enercon	817	Hangelösa 1,Hangelösa	D8g	48/76	051015	1527	1390	1798	1218	1696	100	87	91						
800	Enercon	827	Helleberg 1,Helleberg	C8f	48/50	051027	1400	1153	1543	1102	1499	100	78	86						
800	Enercon	819	Skeby 3,Broby	D8g	48/76	051028	1500	1384	1796	1223	1701	100	86	91						
800	Enercon	838	Beateberg 1,Knislinge	D3f	48/65	051223	1150	757	1021	834	1032	100	55	84						
800	Enercon	828	Klevberget Hällevadsholm,	A9c	48/76	060220	1800	1282	1951	1346	1830	100	119	95						
800	Enercon	839	Hattefjäll,Hällevadsholm	B9a	48/76	060220	1585	1371	2092	1401	1927	100	124	94						
800	Enercon	837	Naglarp 1,Kinnarp	D7g	48/76	060323	1622	905	1569	1106	1462	100	77	90						
800	Enercon	836	Askers Via,Odensbacken	F10b	48/76	060401	1400	925	1546	1084	1462	100	78	85						
800	Enercon	841	Kalmarsund Vind,Degerha	G3i	48/50	060719	2000	1081	2473	1690	2306	100	137	93						
800	Enercon	849	Hällingarna, iDA,Ollebacken	F20a	48/74	060915	2000	499	1969	1196	1749	100	102	82						
800	Enercon	852	Kvismaren 2,Odensbacken	F10c	48/76	061101	1420	343	1404	970	1329	100	71	85						
800	Enercon	854	Bränna,Skänning	F8d	48/76	070101	1550	1495	1148	1556	100	87	90							
800	Enercon	862	Torseröds Vindkraftpark 3,T	A9f	48/55	070131	1550	1255	1003	1335	100	89	89							
800	Enercon	863	Torseröds Vindkraftpark 4,T	A9f	48/55	070131	1550	1099	990	1320	100	88	92							
800	Enercon	864	Torseröds Vindkraftpark 5,T	A9f	48/55	070131	1550	1228	1001	1355	100	92	91							
800	Enercon	865	Torseröds Vindkraftpark 6,T	A9f	48/55	070131	1550	1105	968	1294	100	84	91							
800	Enercon	861	Torseröds Vindkraftpark 2,T	A9f	48/55	070131	1550	941	1009	1327	100	87	91							
800	Enercon	860	Torseröds Vindkraftpark 1,T	A9f	48/55	070131	1550	1487	1252	1661	100	110	92							
800	Enercon	866	Kvarnen vindkraft,Kvarnen	D8g	53/73	070505	1500	989	1273	1730	100	92	92							
800	Enercon	873	Härjevads Vind,Härjevad	C8f	53/75	070525	1700	1128	1468	1994	100	109	89							
800	Enercon	874	Gömta Vind,Gömta	D8e	53/75	070601	1500	809	1089	1473	100	77	91							
800	Enercon	877	Rangeltorp 1,Rangeltorp	C8c	53/75	070614	1430	747	1168	1566	100	86	86							
800	Enercon	875	Elin 1,Göteve Liden 2	D7g	53/75	070628	1800	857	1241	1667	100	81	89							
800	Enercon	886	Lovene,Källands Åsaka	C8f	53/73	070801	1800	807	1340	1850	100	95	89							
800	Enercon	876	Söderbodane 1,Söderboda	C9g	53/73	070830	1500	487	1088	1476	100	90	89							
800	Enercon	883	Hackegården 1,Mjölby	F8d	48/63	070912	1800	347	1029	1376	100	66	84							
800	Enercon	884	Hackegården 2,Mjölby	F8d	48/63	070921	1800	354	1033	1387	100	58	83							
800	Enercon	887	Torkelsrud,Valbo Ryr	B8h	53/73	071017	1800	266	1127	1392	100	90	91							
800	Enercon	975	Carpe Ventum 1,Torp	C9a	53/78	071101	1800	434	1229	1663	100	118	90							
800	Enercon	955	Åsen Tumleberg 1,Åsen	C8b	53/73	071123	1600	193	1172	1365	100	86	89							
800	Enercon	954	Askegården,Skänninge	F8d	53/73	071211	1600		1233	1233	100	87	84							
800	Enercon	963	Borringe 1,Borensberg	F8e	53/75	071218	1750		1213	1213	100	91	91							
800	Enercon	964	Fingal af Boberg,Borensber	F8e	53/75	071218	1750		1182	1182	100	91	90							
800	Enercon	965	Boberg 1,Borensberg	F8e	53/75	071218	1750		1216	1216	100	89	90							
800	Enercon	976	Götene Elin 2,Götene	D7g	53/73	080308	1800		572	572	100	90	91							
800	Enercon	1008	Broby Åle 2,Broby	I-109g	53/	080417	1800		507	507	100	90	89							
800	Enercon	1007	Broby Åle 1,Broby	D8g	53/	080417	1800		510	510	100	89	89							
800	Enercon	985	Bjälbo-Skenaån Vind,Bjälbo	F8d	53/73	080425	1750		550	550	100	105	91							
800	Enercon	1002	Normlösa Torpa Vind,Skän	F8e	53/74	080430	1810		511	511	98	96	92							
800	Enercon	986	Varby,Motala	F8g	53/73	080515	1750		426	426	100	99	92							
* 800	Enercon	1012	Långöre 1,Långöre	H5a	53/73	080606	2184		545	545	100	175	88							
* 800	Enercon	1009	Sturkö 1, Ådan,Sturkö	F3f	48/65	080901	1800		96	96	100	96	79							
* 800	Enercon	1010	Sturkö 2, Gudingén,Sturkö	F3f	48/65	080901	1800		106	106	100	106	79							
850	Vestas	468	Lanna 1, Lidköping,Lanna	C8f	52/49	001228	1350	1351	1673	1188	1604	100	88	80						
850	Vestas	487	Roxett,Näsby	F8f	52/55	010116	1470	898	1187	801	1079	100	55	57						
850	Vestas	719	Grimskullen,Grimskullen Ma	D7g	52/65	010405	1800	1359	1650	1173	1548	100	89	80						
850	Vestas	600	Millingstorp I,Millingstorp	E8c	52/65	010524	1870	1407	1531	1173	1619	100	85	75						
850	Vestas	488	Skog 1,Söne	C8i	52/65	010601	1870	1501	1882	1300	1779	100	95	84						
850	Vestas	601	Runnestad I,Runnestad	E8c	52/65	010803	1915	1544	1933	1282	1792	100	115	81						
850	Vestas	614	Bränneberg 1,Jung	C8f	52/49	010825	1400	1241	1509	1128	1502	100	79	76						
850	Vestas	615	Bränneberg 2,Jung	C8f	52/49	010825	1400	1290	1601	1130	1538	100	82	80						
850	Vestas	603	Ö-vik Inger,Norrväge	J19a	52/55	010827	2160	1186	1394	760	1227	98	73	54						
850	Vestas	602	Högby I,Högby	F8d	52/65	010906	1660	1203	1550	1010	1398	100	78	76						
850	Vestas	604	Ö-vik Gun,Norrväge	J19a	52/55	010928	2160	1263	1324	762	1215	96	72	53				3		
850	Vestas	632	Spargodt,Tågarp	C3b	52/65	011108	1850	1815	2139	1572	2062	100	120	84						
850	Vestas	621	Råby 2,Ödeshög	E8b	52/55	011201	1935	1557	1942	1313	1875	100	94	77						
850	Vestas	625	Herrgårdsvind,Hogstad	F8d	52/65	020110	1705	1467	1780	1195	1629	100	74	71						
850	Vestas	622	Vitåkra,Everöd Brogård	D2c	52/55	020115	1950	1539	1942	1063	1483	100								
850	Vestas	624	Kampa 1,Kampagården Sm	D7h	52/65	020128	1765	1382	1724	1171	1576	100	90	87						
850	Vestas	633	Ingrid Ylva Bjälbo,Bjälbo	F8d	52/74	020202	1900	1722	2113	1409	1941	100	108	76						
850	Vestas	623	Skog 2,Söne	C8i	52/74	020204	2000	1643	2041	1379	1894	100	98	77						
850	Vestas	629	Hill Mill,Rök	E8c	52/65	020218	1850	1410	1794	1184	1654	100	84	71						
850	Vestas	630	Bärstad,Borghamn	E8f	52/55	020222	2030	1622	2108	814	1422	100								
850	Vestas	636	Häckenäs III,Borghamn	E8f	52/50	020226	1955	1684	2202	1374	1997	100	99	83						
850	Vestas	638	Långben, Långlöt,Långlöt	H4g	52/65	020314	1500	1464	1753	1265	1691	100	136	89						
850	Vestas	648	Kärragården,Bjåresjö	D2b	52/55	020913	1800	1615	1803	1434	1902	100	132	86						
850	Vestas	649	Kärragården K4R,Bjåresjö	D2b	52/55	020913	1800	1545	1802	1415	1873	100	101	68						
850	Vestas	671	Skeby 1,Källby	D8g	52/49	021002	1300	938	1202	849	1137	100	62	76						
850	Vestas	650	Hovgården I,Hov	E8f	52/55	021004	1750	1466	1674	1252	1707	100	94	74						
850	Vestas	669	Runnestad III,Runnestad	E8c	52/65	021017	1850	1453	1313	1249	1537	88	110	77						
850	Vestas	668	Runnestad II,Runnestad	E8c	52/65	021023	1850	1498	1876	1257	1754	100	113	77						
850	Vestas	658	Kulle 10 Näs,Näs	I5i	52/55	021029	1760	1587	1838	1309	1775	97	98	75			4		2	
850	Vestas	659	Kulle 11 Näs,Havdhem	I5i	52/55	021029	1820	1524	1772	973	1451	86	81	64			48	4	3	
850	Vestas	656	Kulle 8 Havdhem,Havdhem	I5i	52/55	021029	1730	1516	1769	1259	1718	98	100	76			4			
850	Vestas	655	Kulle 7 Havdhem,Havdhem	I5i	52/55	021029	1690	1484	1688	1284	1699									

Ny *	Effekt (kW)		Fabrikat	Nr Anläggning	Placering	D/H I drift	Ber MWh	2006 MWh	2007 MWh	2008 MWh	12mån MWh	12mån %	Månad MWh	Tid %	Hindertid (tim)					
	Hög	Låg													Benämning, Ort	Karta	(m)	MS	YNS	OYS
850	Vestas	692	Vallruns, Lucia,Vallrun	E20e	52/55	030221	2000	1475	1581	974	1421	94	104	67						
850	Vestas	691	Lunnarp, Tommelilla,Lunnar	D2c	52/65	030318	2300	1908	2427	1542	2107	100	165	90						
850	Vestas	716	Kärragården 6,Bjäresjö	D2b	52/55	030408	1800	1663	2013	1456	1928	100	134	86						
850	Vestas	700	Broby Vind,Broby	D8g	52/54	030409	1400	1220	1583	916	1328	100								
850	Vestas	717	Kärragården, Lidan,Bjäresjö	D2b	52/55	030410	1850	1784	1998	1601	2093	100	140	85						
850	Vestas	710	Uvereds Vindkraftfför. V4,Uv	C8f	52/50	030615	1250	1163	1443	1044	1405	100	66	69						
850	Vestas	709	Uvereds Vindkraftfför. V3,Uv	C8f	52/50	030615	1250	1174	1460	1060	1421	100	73	71						
850	Vestas	708	Uvereds Vindkraftfför. V2,Uv	C8f	52/50	030615	1250	1122	1328	1030	1387	100	69	67						
850	Vestas	707	Uvereds Vindkraftfför. V1,Uv	C8f	52/50	030615	1250	1231	1476	1099	1477	100	76	71						
850	Vestas	711	Uvereds Vindkraftfför. V5,Uv	C8f	52/50	030615	1250	1168	1499	1070	1446	100	73	73						
850	Vestas	724	Grebban 3, Tanumshede,T	A9f	52/50	030706	1600	1440	1571	891	1307	100	58	34						
850	Vestas	722	Frittorp,Sparlösa Frittorp	C8e	52/74	030714	1700	1485	1850	1240	1707	100	101	80						
850	Vestas	720	Stora Lund,Stora Lund	D8g	52/74	030714	1500	1330	1393	1121	1534	100	85	85						
850	Vestas	721	Skeby 2,Källby	D8g	52/49	030723	1200	1023	1324	919	1252	100	68	71						
850	Vestas	749	Sparlösa,Sparlösa	C8e	52/65	030901	1650	1406	1699	1189	1565	100	94	75						
850	Vestas	723	Erikstorp 2,Lundsbrunn	D8h	52/74	031024		1181	1353	933	1188	100	77	75						
850	Vestas	731	Elvinda, Rocklunda,Rocklun	F8g	52/65	031103	1600	1441	1808	1190	1631	100	90	77						
850	Vestas	727	Valla Vind,Rök	E8c	52/65	031107	1700	1441	1873	1116	1607	100	69	70						
850	Vestas	730	Skeby/Tungelunda III,Väder	E8c	52/74	031107	1800	1656	2022	1344	1847	100	99	79						
850	Vestas	728	Skeby/Tungelunda I,Väders	E8c	52/74	031107	1800	1592	1861	1289	1755	100	95	79						
850	Vestas	729	Skeby/Tungelunda II,Väder	E8c	52/74	031107	1800	1633	1943	1311	1771	100	98	79						
850	Vestas	726	Glånäs Vind,Väderstad	E8c	52/65	031115	1700	1542	1910	1274	1764	100	88	73						
850	Vestas	725	Kärrets Gärd II,Långås	B5f	52/74	031125	1760	1619	1851	1325	1703	100	107	73						
850	Vestas	732	Stavlösa Vind I,Stavlösa	E8f	52/65	031205	1750	1411	1980	1329	1840	100	94	74						
850	Vestas	733	Stavlösa Vind II,Stavlösa	E8f	52/65	031205	1750	1609	2001	1323	1845	100	100	79						
850	Vestas	734	Stavlösa Vind III,Stavlösa	F8d	52/65	031205	1750	1588	1980	1320	1826	100	98	79						
850	Vestas	739	Mofalla Laggarebolet,Lagga	E8d	52/65	031210		1303	1508	1083	1412	100	83	77						
850	Vestas	748	Björnskallen, Kajsa,Ljungda	C18f	52/65	031211	1900	1411	1423	843	1318	100	46	37						
850	Vestas	743	Heås, Sibräcka,Sibräcka	B7g	52/60	040121	1900	2073	2387	1589	2154	100	157	85						
850	Vestas	751	Stenkil,Stenskilsvarv, Varv	F8g	52/65	040128	1700	1313	1707	910	1337	100								
850	Vestas	768	Andersfält, 3 NORR,Törnne	C4e	52/65	040131	1750	1480	1909	1316	1668	100	99	74						
850	Vestas	767	Andersfält, 2 MITT,Tönners	C4e	52/65	040131	1750	1461	1813	1193	1528	100	101	78						
850	Vestas	766	Andersfält, 1SYD,Tönnersa	C4e	52/65	040131	1700	1332	1734	1130	1460	100	92	78						
850	Vestas	764	Ölanda,Istrum	D8h	52/74	040225	1400	1148	1389	973	1300	99	71	73						
850	Vestas	760	Tyskagården,Näs	D7h	52/74	040318	1800	1504	1789	1225	1642	100	94	81						
850	Vestas	762	Kvismaren 1,Odensbacken	F10c	52/74	040401	1430	1234	1461	991	1356	100	73	68						
850	Vestas	770	Långeryd II,Långeryd	F8d	52/65	040506	1750	1634	1971	1321	1849	100	103	80						
850	Vestas	769	Långeryd I,Långeryd	F8d	52/65	040506	1750	1651	2040	1351	1882	100	106	81						
850	Vestas	773	Brunnstorp Källby,Broby-Br	D8g	52/74	040713	1500	1325	1678	1138	1588	100	84	72						
850	Vestas	784	St Wahlby,Väderstad	F8d	52/74	041206	1850	1665	2077	1392	1914	100	100	77						
850	Vestas	794	Blås ut Vind AB,Lundsbrun	D8g	52/74	041213	1500	1331	1564	1061	1473	100	80	76						
850	Vestas	785	Tägneby Vind I,Tägneby	E8b	52/65	041215	2000	1650	2327	1596	2297	100	122	83						
850	Vestas	842	Vannborga Övra,Borgholm	H5a	52/44	041231	1700	1805	1981	1349	1825	100	112	80						
850	Vestas	843	Vannborga Nedra,Borgholm	H5a	52/44	041231	1700	2008	2224	1384	1951	100	120	79						
850	Vestas	787	Isberget II,Skonberga	F8e	52/74	050103	1600	1393	1719	1153	1561	100	79	68						
850	Vestas	786	Isberget I,Skonberga	F8e	52/74	050103	1600	1454	1793	1205	1636	100	87	71						
850	Vestas	788	Isberget III,Skonberga	F8e	52/74	050103	1600	1415	1586	872	1251	100	86	73						
850	Vestas	796	Ova Vind,Lundsbrunn	D8g	52/74	050116	1500	1367	1705	1173	1608	100	83	76						
850	Vestas	795	Kilabacken Vind AB,Lunds	D8g	52/74	050118	1550	1544	1818	1293	1771	100	99	79						
850	Vestas	797	Ryda Vind AB,Ryda	C8b	52/74	050127	1600	1543	1898	1316	1792	100	94	79						
850	Vestas	799	Storön 1,Storön	M25c	52/65	050201	1700	1585	1704	1105	1757	100	131	71						
850	Vestas	800	Hunflen, Ferdinand 20615,	E13a	52/65	050403	1800	2064	2259	1373	2050	99	88	67						
850	Vestas	801	Hunflen, Vilhelm 20616,Äpp	E13a	52/65	050504	1800	1655	1897	1266	1735	99	85	65						
850	Vestas	802	Viglunda,Skara	D8d	52/72	050517	1600	1380	1720	1055	1473	100	88	79						
850	Vestas	848	Örum Ystad,Örum	D2c	52/65	050520	2400	2003	2502	2000	2888	98	215	92						
850	Vestas	820	Lönhult,Lönhults gård	C3d	52/74	051017	1875	1951	2299	1384	1919	100	129	80						
850	Vestas	804	Östest-kröket,Tännäs	C17f	52/55	051124	1900	2676	2710	1629	2419	100	139	72						
850	Vestas	840	Uljeberg,Uljebergs Säteri	F8e	52/74	051221	1400	1306	1529	1054	1427	100	74	70						
850	Vestas	844	Ekekullen,Dintestorp	D7h	52/74	051228	1650	1462	1574	1047	1450	100	88	79						
850	Vestas	853	Lyckevind Istrum,Istrum	D8e	52/74	061130	1400	200	1414	998	1332	99	71	74						
850	Vestas	977	Uvbergets Hanna,Smedjeb	F12e	52/74	070105	1800	1227	1099	1099	1579	100	88	75						
850	Vestas	855	Brönnestad 3,Brönnestad B	C1i	52/52	070206	2050		1717	1670	2217	100	144	87						
850	Vestas	1001	Börstad 1,Börstad	F8d	52/65	070308	1750													
850	Vestas	1014	Stavlösa Vind IV,Stavlösa	+-109i	52/65	080704	1750													
850	Vestas	1011	Storön 2,Storön	M25c	52/74	080901	1650													
850	200	Vestas	693	Nils, Almåsa,Almåsaaberget	E19g	52/55	021008	2162	1761	1797	924	1410	100	100	58					
850	200	Vestas	718	Tomten flo,Gråstorp	C8d	52/74	030630	1786	1441	1817	1275	1712	99	97	78					
850	200	Vestas	740	Östergården, Skara,Skånin	D8d	52/74	031215	1650	1363	1721	1189	1607	100	84	77					
850	200	Vestas	789	Kroka 1,Söderåkra	G4b	52/74	041128	1890	1124	1404	1168	1506	100	105	82					
900	Neg Micon	851	OBV2, Hjällö,Hjo	E8a	52/60	050726	1700	1401	1575	1060	1381	100	93	77						
900	200	NEG Micon	482	Äppelbovind ek.för,Hunnfle	E13a	52/49	001217	1600	1955	2107	1206	1882	99	100	70					
900	200	NEG Micon	618	Greby,Greby Samfällighet	G4i	52/55	001229	1652	1343	1197	1008	1418	100	6	56					
900	200	NEG Micon	485	Klimpfjäll 3,Klimpfjäll	F23d	52/49	010116		759	1446	798	1222	91	95	69					
900	200	NEG Micon	483	Klimpfjäll 1,Klimpfjäll	F23d	52/49	010116		749	76	733	793	74	88	64					
900	200	NEG Micon	484	Klimpfjäll 2,Klimpfjäll	F23d	52/49	010116		766	1254	753	1129	95	81	63					
900	200	NEG Micon	493	Dömestorp 2,Laholm	C4b	52/55	010614</													

Ny *	Effekt (kW)		Fabrikat	Nr	Anläggning Benämning, Ort	Placering Karta	D/H (m)	I drift	Ber MWh	2006 MWh	2007 MWh	2008 MWh	12mån MWh	12mån %	Månad MWh	Tid %	Hindertid (tim)				
	Hög	Låg															MS	YNS	OYS	PU	OPS
1000			Nordic	438	Sigvards 2,Näs	I5f	54/60	000818	2400	1771	2578	1514	2223	80	122	63					
1000			Nordic	616	Selma,Näsudden	I5f	54/60	010708	2400	1711	2218	1274	1891	100	118	63					
1000			Nordic	681	Gerda Dragabol,Halmstad	C4h	59/70	030103	2000	996	1129	835	1133	100	0						
1000			WinWind	850	Alva af Hulsta,Askersund	F9a	64/72	070125	2200		1962		584								
* 1000			Nordic	1013	Sigvards 1,Näs	I5f	53/58	070712	2400		1192	1485	2168	89							
1425			GE Wind En	609	Utgrunden T5,Offshore	G3h	70,5/65	001221		3553	3353	2162	3184	68	427	87	6				1
1425			GE Wind En	610	Utgrunden T6,Offshore	G3h	70,5/65	001221		2753	4418	3062	4046	71	28	5					686
1425			GE Wind En	611	Utgrunden T7,Offshore	G3h	70,5/65	001221		3201	3783	166	840	34	166	31	23				471
1425			GE Wind En	605	Utgrunden T1,Offshore	G3h	70,5/65	001221		4061	5598	3495	4941	80	434	89					11
1425			GE Wind En	607	Utgrunden T3,Offshore	G3h	70,5/65	001221		3751	4049	2160	3074	59	425	88	2				2
1425			GE Wind En	606	Utgrunden T2,Offshore	G3h	70,5/65	001221		3241	3015	3043	4309	83	288	64	15				183
1425			GE Wind En	608	Utgrunden T4,Offshore	G3h	70,5/65	001221		3976	4491	3633	4712	89	434	90					
1500			Enercon	381	Trolleberg,Trollebergs Gärd	C2e	66/67	990515	3700	3023	3923	2544	3469	100	158	65					
1500			GE Wind En	643	Assmäsa 2,Assmäsa	D2b	70,5/65	020712	3475	2278	3001	1316	1993	96	181	80					
1500			GE Wind En	642	Assmäsa 1,Assmäsa	D2b	70,5/65	020712	3475	2350	2964	1856	2559	98	175	76					
1500			GE Wind En	644	Assmäsa 3,Assmäsa	D2b	70,5/65	020712	3475	2201	2682	1713	2346	98	166	77					
1500			Enercon	646	Hedagården 4,Hedagården	C3b	66/65	020901	3700	3408	3979	2940	3803	100	250	93					
1500			Enercon	645	Hedagården 1,Hedagården	C3b	66/65	020901	3700	3414	4074	2965	3868	100	232	91					
1500			Enercon	647	Hedagården 5,Hedagården	C3b	66/65	020901	3700	3159	3528	2646	3412	100	236	92					
1500			Enercon	675	Hedagården 2,Hedagården	C3b	70/65	030101	3700	3281	3690	2793	3533	100	224	93					
1500			Enercon	677	Hedagården 6,Hedagården	C3b	70/65	030101	3700	3247	3944	2860	3734	100	234	94					
1500			Enercon	676	Hedagården 3,Hedagården	C3b	70/65	030101	3700	3226	3897	2900	3714	100	234	93					
1500			Enercon	714	Annevind 1,Annelöv	C2h	70/65	030615	3700	3276	3883	2875	3744	100	233	94					
1500			Enercon	715	Annevind 2,Annelöv	C2h	70/65	030615	3700	3269	3907	2847	3729	100	233	94					
1500			Enercon	888	Nygårdshus 2,Eslöv	-	66/65	041001	4200	634	3807	2868	3837	100	226	95					
1500			Enercon	889	p.Olofsson Energi,Eslöv	D2g	70/86	041101	4100		3484	2794	3668	100	218	94					
1500			Vestas	783	Offerdal Råshön 7,Ånge	E19h	82/78	041203	3955	4077	4262	2147	3310	100	213	69					
1500			Vestas	771	Offerdal Råshön 5,Ånge	E19g	82/78	041203	4032	3683	4061	1835	2929	100	237	75					
1500			Vestas	778	Offerdal Råshön 2,Ånge	E19g	82/78	041205	4319	4528	4478	2747	3941	100	277	74					
1500			Vestas	782	Offerdal Råshön 6,Ånge	E19g	82/78	041205	4054	4130	1643	2041	2041	100	228	71					
1500			Vestas	777	Offerdal Råshön 1,Ånge	E19g	82/78	041207	4031	2698	4011	2687	3727	100	227	66					
1500			Vestas	780	Offerdal Råshön 4,Ånge	E19g	82/78	041208	4023	4186	3931	2220	3183	100	184	66					
1500			Vestas	779	Offerdal Råshön 3,Ånge	E19g	82/78	041208	3613	4219	4084	2098	3185	100	229	69					
1500			Vestas	814	Aapua 6,Aapua	M27i	82/78	050928	4500	4610	4599	2634	4223	95	217			2			
1500			Vestas	815	Aapua 7,Aapua	M27i	82/78	050928	4613	4831	5138	2814	4459	94	366	72	95				34
1500			Vestas	813	Aapua 5,Aapua	M27i	82/78	050928	4397	4671	4500	2002	3477	78	0	0					
1500			Vestas	811	Aapua 3,Aapua	M27i	82/78	050928	4140	4179	4356	2317	3672	87	378	84	7				21
1500			Vestas	812	Aapua 4,Aapua	M27i	82/78	050928	4344	4542	4750	2787	4197	92	378	77	35				28
1500			Vestas	810	Aapua 2,Aapua	M27i	82/78	050929	4232	4152	4592	2627	3951	88	413	80	21				21
1500			Vestas	809	Aapua 1,Aapua	M27i	82/78	051003	4465	4689	5103	2628	4255	94	444	84		2			
1500	300		Vestas	387	Slitevind XXV,Smöjen	J7c	66/67	990824	3970	3075	3329	2316	3219	87	224	69					
1500	300		Vestas	386	Slitevind XXIV,Smöjen	J7c	66/67	990824	4119	2466	3349	2321	3251	85	205	76	55				
1500	300		Vestas	389	Slitevind XXVII,Smöjen	J7c	66/67	990826	4298	3611	3860	2858	3878	97	278	65					
1500	300		Vestas	388	Slitevind XXVI,Smöjen	J7c	66/67	990828	4266	3169	3723	1929	2914	73	267	81					
1500	300		Vestas	422	Svireg, Skåls 12,Näs	I5f	66/67	000121	4550	3692	3859	3072	3888	88	216	77					3
1500	300		Vestas	476	Storugns 9,Lärbro	J7e	66/78	010310	3497	2957	3080	2391	3284	97	164	82					10
1500	300		Vestas	475	Storugns 8,Lärbro	J7e	66/78	010313	3430	2924	3378	2530	3386	98	177	84					11
1500	300		Vestas	474	Storugns 7,Lärbro	J7e	66/78	010317	3377	2785	3066	2345	3042	94	138	70	80				10
1500	300		Vestas	617	Sigvards 3,Näs	I5f	66/80	011108	4500	4115	4964	2853	4140	79	278	80					11
1500	400		NEG Micon	699	Digerberget,Digerberget	D17c	72/62	020101	3800	2557	2486	1382	1768	89	116	68					
1500	400		NEG Micon	834	Mungseröd 5,Mungseröd	A9f	72/67	060131	2800	2471	3129	2211	2958	100	230	92					
1500	400		NEG Micon	830	Mungseröd 1,Mungseröd	A9f	72/67	060131	2800	2387	3096	2122	2852	100	220	88					
1500	400		NEG Micon	831	Mungseröd 2,Mungseröd	A9f	72/67	060131	2800	2239	2892	2040	2765	100	193	90					
1500	400		NEG Micon	832	Mungseröd 3,Mungseröd	A9f	72/67	060131	2800	2218	2986	2138	2853	100	222	89					
1500	400		NEG Micon	833	Mungseröd 4,Mungseröd	A9f	72/67	060131	2800	2027	2567	1822	2486	100	162	79					
1500	400		NEG Micon	835	Mungseröd 6,Mungseröd	A9f	72/67	060131	2800	2423	2981	1887	2608	100	221	91					
1750			Vestas	637	Gråsjön,Kallsedet	D20d	66/60	001108	3000	1540											
1800			Vestas	858	Stenbrona 1,Stenbrona-Sal	C8f	90/95	070204	5200		5297	4250	5803	100	362	79					
1800			Vestas	859	Stenbrona 2,Stenbrona-Sal	C8f	90/95	070204	5200		5402	4247	5829	100	364	82					
1800			Vestas	956	Vara Tornum,Kvånrum	C8f	90/95	080101	5300												
2000			Vestas	738	Skåls Näs, Slitevind XXIX,S	I5f	80/78	031214	6000	5413	6151	4105	5680	95	347	82	2				
2000			Vestas	793	Västraby 4 NO,Västraby	D2g	80/78	040806	4800	3959	4850	3460	4421	100	259	82					
2000			Vestas	792	Västraby 3 SO,Västraby	D2g	80/78	040806	4800	4256	4503	3515	4265	100	285	84					
2000			Vestas	790	Västraby 1 SV,Löberöd	D2g	80/78	040806	4800	4451	4943	3805	4999	100	248	79					
2000			Vestas	791	Västraby 2 NV,Västraby	D2g	80/78	040806	4800	4169	4247	3394	4479	100	243	82					
2000			Enercon	774	Orup 1,Rolsberga	D2g	70/65	041201	3500	3087	3836	2880	3674	100	196	94					
2000			Enercon	821	Långå 1,Långå	D17e	70/85	051007	5400	3702	4208	2578	3872	100	183	82					
2000			Enercon	822	Långå 2,Långå	D17e	70/85	051017	5400	4052	3972	2550	3849	100	188	82					
2000			Enercon	823	Långå 3,Långå	D17e	70/85	051024	5400	3926	4357	2553	3900	100	183	81					
2000			Enercon	824	Långå 4,Långå	D17e	70/85	051031	5400	4105	4414	2750	4078	100	201	82					
2000			Enercon	825	Långå 5,Långå	D17e	70/85	051108	5400	3436	3874	2496	3840	100	188	80					
2000			Enercon	846	Odarslöv 2,Eslöv	C2i	70/64	060720	4900	1833	4482	3564	4590	100	252	92					
2000			Enercon																		

Ny *	Effekt (kW)		Fabrikat	Nr Anläggning	Placering	D/H I drift	Ber MWh	2006 MWh	2007 MWh	2008 MWh	12mån MWh	12mån %	Månad MWh	Tid %	Hindertid (tim)				
	Hög	Låg													Benämning, Ort	Karta	(m)	MS	YNS
2000			Vestas	960	Långås vindpark 2,Långnäs	B5f	90/80	071214	5150		134	3197	3331	83	338	75	17		17
2000			Vestas	962	Långås vindpark 4,Långnäs	B5f	90/80	071214	5091		260	3519	3779	93	345	75	25		5
2000			Vestas	961	Långås vindpark 3,Långnäs	B5f	90/80	071214	4995		226	3401	3627	93	313	73	11		20
2000			Vestas	959	Långås vindpark 1,Långnäs	B5f	90/80	071214	5082		232	3356	3588	87	322	72	5		48
2000			Enercon	972	Sundsholm,Luttra	D7h	82/79	071219	4300			3222	3222	100	275	93			
2000			Enercon	967	Skörstorp 2,Skörstorp	D7h	82/98	080118	5500			2882	2882	100	210	64			
2000			Enercon	966	Skörstorp 1,Skörstorp	D7h	82/98	080118	5500			3123	3123	100	351	96			
2000			Enercon	968	Skörstorp 3,Skörstorp	D7h	82/98	080118	5500			2929	2929	100	345	93			
2000			Enercon	989	Univ. Wind Odarslöv 6,Lund	C2f	71/63	080714	5400			581	581	100	227	89			
2000			Enercon	987	Univ. Wind Odarslöv 4,Lund	C2f	71/63	080714	5400			608	608	100	257	94			
2000			Enercon	988	Univ. Wind Odarslöv 5,Lund	C2f	71/63	080714	5400			563	563	100	235	92			
2000			Enercon	1003	Univ.Power Egby 1,Egby	H5a	70/63	080815	5200			240	240	100	240	91			
2000			Enercon	1004	Univ.Power Egby 1,Egby	H5a	70/63	080816	5200			226	226	100	226	89			
2000			Enercon	1005	Univ.Power Egby 1,Egby	H5a	70/63	080817	5200										
2000			Enercon	1006	Univ.Power Egby 1,Egby	H5a	70/63	080818	5200			231	231	100	231	91			
2000	500		NEG Micon	690	Yttre Stengrund 5,Offshore	G3d	72/60	010930	6000	3132	0	0	0	10					
2000	500		NEG Micon	688	Yttre Stengrund 3,Offshore	G3d	72/60	010930	6000	4495	5915	3293	4730	48	521	93			
2000	500		NEG Micon	687	Yttre Stengrund 2,Offshore	G3d	72/60	010930	6000	3778	4385	1606	2702	21	0	0			719
2000	500		NEG Micon	686	Yttre Stengrund 1,Offshore	G3d	72/60	010930	6000	2792	5381		1438	99					
2000	500		NEG Micon	689	Yttre Stengrund 4,Offshore	G3d	72/60	010930	6000	4453	5222	2101	3362	90	0	0			719
2000	1000		Vestas	477	Boel,Malmö	C2e	80/80	010221	6300	3740	4832	4553	5898	98	333	86			
2000	1000		Vestas	684	Lundåkra, LU2,Landskrona	C2g	80/78	030120	5500	5106	5263	3791	5045	90	261	64			83
2000	1000		Vestas	683	Lundåkra, LU1,Landskrona	C2g	80/78	030120	5500	4766	5444	3817	4979	91	278			122	
2000	1000		Vestas	973	Byråsen, Marika,Malung	D13e	80/78	071222	4000		911	2476	3387	100	191	68			
2000	1000		Vestas	974	Byråsen, Virola,Malung	D13e	80/78	071229	4000		1089	2690	3778	100	195	67			
2300			Enercon	982	Lövstaviken V6,Falkenberg	B5c	70/70	070115	5600		3181	4504	5988	100	432	93			
2300			Enercon	978	Lövstaviken V1,Falkenberg	B5c	70/70	070115	5600		3178	4522	6004	100	400	93			
2300			Enercon	979	Lövstaviken V2,Falkenberg	B5c	70/70	070115	5600		2676	4134	5484	100	366	93			
2300			Enercon	981	Lövstaviken V5,Falkenberg	B5c	70/70	070115	5600		2530	4035	5190	100	376	93			
2300			Enercon	980	Lövstaviken V4,Falkenberg	B5c	70/70	070115	5600		3283	4655	6124	100	410	93			
2300			Siemens	926	Lillgrund F-02,Offshore	C2a	92,4/69	071004	6875		1837	4627	6464	100	443				
2300			Siemens	922	Lillgrund E-03,Offshore	C2a	92,4/69	071004	6875		1916	4323	6239	100	394				
2300			Siemens	921	Lillgrund E-02,Offshore	C2a	92,4/69	071004	6875		1634	4386	6021	100	394				
2300			Siemens	920	Lillgrund E-01,Offshore	C2a	92,4/69	071004	6875		1888	4281	6170	100	450				
2300			Siemens	935	Lillgrund H-02,Offshore	C2a	92,4/69	071005	6875		2026	5450	7476	100	539				
2300			Siemens	937	Lillgrund H-04,Offshore	C2a	92,4/69	071006	6875		1140	5299	6438	100	487				
2300			Siemens	927	Lillgrund F-03,Offshore	C2a	92,4/69	071006	6875		1291	3932	5223	100	408				
2300			Siemens	932	Lillgrund G-03,Offshore	C2a	92,4/69	071007	6875		1881	4792	6673	100	448				
2300			Siemens	931	Lillgrund G-02,Offshore	C2a	92,4/69	071008	6875		1707	4942	6649	100	488				
2300			Siemens	936	Lillgrund H-03,Offshore	C2a	92,4/69	071008	6875		1511	4978	6489	100	489				
2300			Siemens	890	Lillgrund A-01,Offshore	C2a	92,4/69	071020	6875		1599	4886	6485	100	485				
2300			Siemens	891	Lillgrund A-02,Offshore	C2a	92,4/69	071020	6875		1331	4505	5837	100	464				
2300			Siemens	904	Lillgrund B-08,Offshore	C2a	92,4/69	071020	6875		1735	5736	7471	100	538				
2300			Siemens	892	Lillgrund A-03,Offshore	C2a	92,4/69	071021	6875		935	3898	4834	100	473				
2300			Siemens	896	Lillgrund A-07,Offshore	C2a	92,4/69	071022	6875		1750	5549	7299	100	569				
2300			Siemens	893	Lillgrund A-04,Offshore	C2a	92,4/69	071022	6875		1631	4935	6567	100	483				
2300			Siemens	895	Lillgrund A-06,Offshore	C2a	92,4/69	071022	6875		1690	5137	6826	100	511				
2300			Siemens	903	Lillgrund B-07,Offshore	C2a	92,4/69	071023	6875		1633	5103	6736	100	459				
2300			Siemens	894	Lillgrund A-05,Offshore	C2a	92,4/69	071024	6875		1270	4258	5528	100	490				
2300			Siemens	898	Lillgrund B-02,Offshore	C2a	92,4/69	071104	6875		1369	4379	5748	100	391				
2300			Siemens	897	Lillgrund B-01,Offshore	C2a	92,4/69	071104	6875		1350	4507	5858	100	436				
2300			Siemens	899	Lillgrund B-03,Offshore	C2a	92,4/69	071104	6875		1324	4438	5762	100	386				
2300			Siemens	900	Lillgrund B-04,Offshore	C2a	92,4/69	071104	6875		1358	4477	5836	100	344				
2300			Siemens	901	Lillgrund B-05,Offshore	C2a	92,4/69	071108	6875		1122	4583	5705	100	393				
2300			Siemens	902	Lillgrund B-06,Offshore	C2a	92,4/69	071108	6875		916	4685	5600	100	430				
2300			Siemens	910	Lillgrund C-06,Offshore	C2a	92,4/69	071108	6875		1250	4696	5947	100	397				
2300			Siemens	911	Lillgrund C-07,Offshore	C2a	92,4/69	071108	6875		1235	5045	6280	100	406				
2300			Siemens	919	Lillgrund D-08,Offshore	C2a	92,4/69	071112	6875		1323	5380	6703	100	488				
2300			Siemens	912	Lillgrund C-08,Offshore	C2a	92,4/69	071115	6875		1133	5453	6585	100	424				
2300			Siemens	905	Lillgrund C-01,Offshore	C2a	92,4/69	071117	6875		946	4539	5485	100	435				
2300			Siemens	917	Lillgrund D-06,Offshore	C2a	92,4/69	071120	6875		541	4686	5227	100	395				
2300			Siemens	907	Lillgrund C-03,Offshore	C2a	92,4/69	071120	6875		918	4294	5212	100	380				
2300			Siemens	906	Lillgrund C-02,Offshore	C2a	92,4/69	071120	6875		923	4296	5218	100	387				
2300			Siemens	918	Lillgrund D-07,Offshore	C2a	92,4/69	071124	6875		856	5223	6080	100	433				
2300			Siemens	908	Lillgrund C-04,Offshore	C2a	92,4/69	071124	6875		878	4443	5321	100	389				
2300			Siemens	909	Lillgrund C-05,Offshore	C2a	92,4/69	071124	6875		563	4620	5183	100	396				
2300			Siemens	925	Lillgrund E-07,Offshore	C2a	92,4/69	071128	6875		888	5467	6355	100	483				
2300			Siemens	933	Lillgrund G-04,Offshore	C2a	92,4/69	071201	6875		288	5071	5359	100	435				
2300			Siemens	934	Lillgrund G-05,Offshore	C2a	92,4/69	071201	6875		147	5184	5331	100	453				
2300			Siemens	930	Lillgrund F-06,Offshore	C2a	92,4/69	071201	6875		244	5416	5660	100	492				
2300			Siemens	929	Lillgrund F-05,Offshore	C2a	92,4/69	071201	6875		186	4996	5181	100	432				
2300			Siemens	928	Lillgrund F-04,Offshore	C2a	92,4/69	071201	6875		268	4714	4982	100	391				
2300			Siemens	913	Lillgrund D-01,Offshore	C2a	92,4/69	071201	6875		462	4181	4643	100	392				
2300			Siemens	914	Lillgrund D-02,Offshore	C2a	92,4/69	071201	6875		499	4345	4844	100	344				
2300			Siemens	915	Lillgrund D-03,Offshore	C2a	92,4/69	071201	6875		181	4331	4512	100	334				
2300			Siemens	916	Lillgrund D-04,Offshore	C2a	92,4/69	071201	6875		118	4239	4357	100	394				
2300			Siemens	923	Lillgrund E-04,Offshore	C2a	92,4/69	071201	6875		320	4709	5029	100	423				
2300			Siemens	924	Lillgrund E-06,Offshore	C2a	92,4/69	071201	6875		582	5111	5693	100	443				
2500			Nordex	953	Bondön 14,Bondön	L23h	90/80	081001	4714										

Karta över verkens placering

