

# Vindkraftverk

januari 2008

Internetadress <http://www.vindenergi.org/driftuppfolj.htm>

## Vindproducerad el

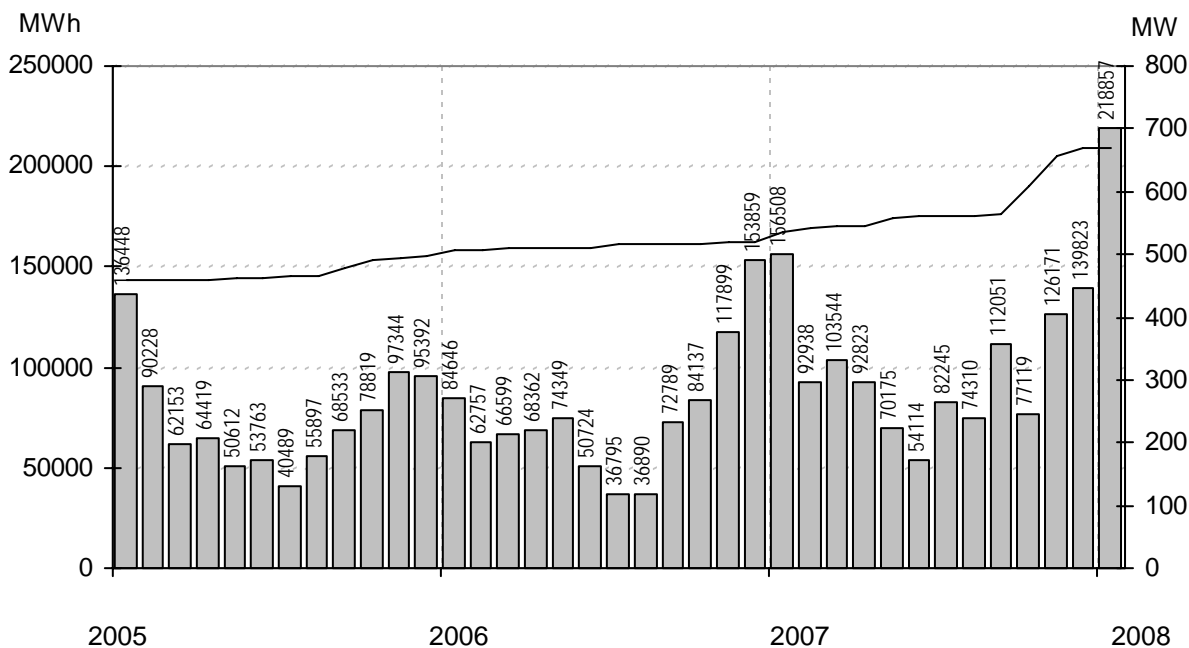

Staplarna visar producerad energi per månad i MWh, linjen visar installerad effekt i MW

## Sammanfattning

Installerad effekt	(MW)	670
Antal verk	(st)	865
Rapporterade denna månad	(st)	756
Elproduktion		
2006	(MWh)	909 804
2007	(MWh)	1 181 822
2008	(MWh)	218 856
Rapporterat denna månad	(MWh)	218 857

Vindens energiinnehåll	
Månaden jämfört med samma månad tidigare år	172 %
Året hittills jämfört med samma period under tidigare år	172 %
Senaste 12 månaderna jämfört med samma period under tidigare år	111 %

### Förklaringar till tabellen på följande sidor

Ber	Av ägaren lämnad uppgift på beräknad elproduktion		
Årtal	Sammanlagd elproduktion under respektive år		
12mån	Elproduktion och tillgänglighet senaste 12 månaderna		
Månad	Elproduktion under månaden		
Tid	Andel av månaden som generatoren varit inkopplad på nät		
*	Nytt verk		
MS	Mindre störning	PU	Planerat underhåll
YNS	Yttre nätstörning	ÖPS	Övrigt planerat stopp
ÖYS	Övrig yttre störning	TF	Tekniskt fel

### Ett ELFORSK - Statens Energimyndighetsprojekt

Sammanställningen gjord 2008-02-08

Ansvarig:

Nils-Eric Carlstedt, telefon: 08 - 739 54 67

E-post: [nilseric.carlstedt@vattenfall.com](mailto:nilseric.carlstedt@vattenfall.com)

Adress: Vattenfall Power Consultant AB, Vindstatistik

Box 527

162 16 Stockholm

Telefon: 08 - 739 60 00 vx Fax: 08 - 739 62 98



Ny *	Effekt (kW)		Fabrikat	Nr	Anläggning Benämning, Ort	Placering Karta	D/H (m)	I drift	Ber MWh	2006 MWh	2007 MWh	2008 MWh	12mån MWh	12mån %	Månad MWh	Tid %	Hindertid (tim)				
	Hög	Låg															MS	YNS	OYS	PU	OPS
225	50	Vestas	56	Albert,Kistinge	C4e	27/32	920908	493	345	427	71	421	100	71	93						
225	50	Vestas	57	Erik,Kistinge	C4e	27/32	920908	493	322	401	67	394	100	67	92						
225	50	Vestas	63	Bösarp,Trelleborg	C1i	27/25	921215	472	383	491	61	509	100	61	78						
225	50	Vestas	545	Hjärtholmen Abel,Göteborg	B7a	27/31	930105	550	498	578	91	587	100	91	97						
225	50	Vestas	544	Hjärtholmen Set,Göteborg	B7a	27/31	930105	550	487	567	91	577	100	91	96						
225	50	Vestas	65	August,Visingsö	E7g	27/31	930107	480	317	422	82	432	97	82	96	3					
225	50	Vestas	70	Kristinelund 3,Ventlinge	G3i	27/31	930109	580	488	609	93	604	100	93	97						
225	50	Vestas	69	Kristinelund 2,Ventlinge	G3i	27/31	930109	580	492	609	92	602	100	92	96						
225	50	Vestas	68	Kristinelund 1,Ventlinge	G3i	27/31	930109	580	507	618	94	614	100	94	97						
225	50	Vestas	541	Slitevind I,Näs	I5f	27/30	930120	600	456	579	100	583	99	100	97	6					
225	50	Vestas	546	Hjärtholmen Axel,Göteborg	B7a	27/31	930616	550	491	533	89	542	100	89	95						
225	50	Vestas	83	Berta,Simris	E2a	27/32	930923	480	412	457	89	535	99	89	97						
225	50	Vestas	82	Österlervind,Simris	E2a	27/32	930923	480	451	542	86	534	98	86	94	10	15			2	
225	50	Vestas	81	Appunamöllan,Appuna	F8d	27/32	931013	353													
225	50	Vestas	94	Kerstin,Smedjeholm	B5c	27/31	931209	550	484	571	89	578	100	89	84						
225	50	Vestas	96	Viktor,Simris	E2a	27/32	940112	480	423	512	84	503	99	84	97	3				1	
225	50	Vestas	100	Gulsippa,Grönhögen	G3i	27/30	940126	580	391	501	80	493	100	80	97						
225	50	Vestas	101	Blåsippa,Grönhögen	G3i	27/30	940126	580	445	553	83	549	100	83	92						
225	50	Vestas	97	Almetorps Säteri,Lavad	C8e	27/32	940202	320	186	253	42	255	99	42	90				4		
225	50	Vestas	113	Elvira,Kistinge	C4e	27/31	940623	384	330	405	66	395	100	66	87						
225	50	Vestas	106	Kristinelund Nord,Ventlinge	G3i	27/31	940718	600	487	609		515	100								
225	50	Vestas	110	EI-Trendo,Tväåker	B5e	27/31	940820	460	389	454	78	453	99	78	96						
225	50	Vestas	109	Lilla ELen,Tväåker	B5e	27/31	940820	460	382	433	74	428	100	74	90						
225	50	Vestas	112	Rosendal,Rosendal	B5f	27/31	940930	500	389	472	76	467	100	76	97						
225	50	Vestas	116	Sibylla af Ängsholmen	A7f	29/31	941020	570	542	640	94	651	100	94	96						
225	50	Vestas	111	Hällemöllan 1,Rönnäng	A7f	29/32	941021	600	550	615	95	642	99	95	95						
225	50	Vestas	119	Hägvards,Hall	J7e	29/31	941215	410	347	438	71	434	98	71	95	2					
225	50	Vestas	121	Hornbore,Hamburgsund	A9c	29/31	941216	500	306												
225	50	Vestas	120	Vivi,Visingsö	E7g	29/31	941228	530	339	167	9	113	100	9	13						
225	50	Vestas	134	Öllevind,Öllöv	C4a	27/31	950601	540	466	573	92	565	100	92	97						
225	50	Vestas	138	Landskronavind,Landskron	C2g	29/31	950815	520	307	240	75	281	91	75	88	25					
225	50	Vestas	136	Nuntorpsskolan,Brålanda	B8i	29/31	950824	325	190	278	48	288	100	48	79						
225	50	Vestas	141	Elmer II,Mosås	-	29/31	950912	320	200	269	49	282	100	49	81						
225	50	Vestas	142	Stella af Rönnäng,Rönnäng	A7f	29/31	950918	550	491	591	89	601	100	89	96						
225	50	Vestas	148	Önaholms Gärd 5,Tveta	C10b	29/34	951108	417	402	464	81	499	100	81	91						
225	50	Vestas	177	Frideborg,Furåsa Norrgård	E8f	29/31	960119	410	343												
225	50	Vestas	178	Zepyrus af Hov,Älmestad	D7d	29/31	960221	332	174	221	43	227	100	43	89						
225	50	Vestas	570	Ingel 2,Östra Ingelstad	D2c	29/31	960320	460	413	514	84	509	100	84	94						
225	50	Vestas	569	Ingel 1,Östra Ingelstad	D2c	29/31	960320	460	435	529	66	512	100	66	76						
225	50	Vestas	197	Önnevind,Önnestad	D3f	29/31	960511	320	192	262	39	252	100	39	69						
225	50	Vestas	196	Arendals Vind,Arendal	A8e	29/31	960620	415	232	276	35	260	93	35						110	
225	50	Vestas	200	Lunden,Gårdhem	B8c	29/30	960701	330	191	247	49	258	100	49	81						
225	50	Vestas	573	Stora Bjärs 1,Stenkyrka	J7a	29/30	960705	450	323	392	67	392	99	67	92						
225	50	Vestas	215	Kälvene,Kälvene	D7h	29/31	960828	330	246	317	61	332	100	61	94						
225	50	Vestas	575	Hovby 1,Hovby	D3c	29/31	960903	400	241	344	61	342	99	61	88						
225	50	Vestas	576	Hovby 2,Hovby	D3c	29/31	960903	400	248	334	61	334	100	61	89						
225	50	Vestas	214	Krågevind,Önnestad	D3f	29/31	960919	320													
225	50	Vestas	235	Kristinelund 5,Ventlinge	G3i	27/31	961106	600	547	686	103	683	100	103	97						
225	50	Vestas	234	Gullvivan,Grönhögen	G3i	29/32	961107	570	451	269		167	100								
225	50	Vestas	233	Linnea,Grönhögen	G3i	29/32	961108	570	443	545	75	532	100	75	86						
225	50	Vestas	241	Månsunen,Gislöv	E2a	29/32	970217	525	446	536	86	532	100	86	94						
225	50	Vestas	250	Ingel 3,Östra Ingelstad	D2c	29/32	971017	460	441	539	77	526	100	77	87						
225	50	Vestas	257	Hällemöllan 2,Rönnäng	-	29/32	971111	600	572	676	74	665	98	74	79					156	
225	50	Vestas	272	Agrivind,Grötlingbo	J5g	29/30	980110	580	412	485	76	490	98	76	88	72					
225	50	Vestas	372	Luttraverket,Liden Luttra	-	29/31	981217	380	305	59											
225	50	Vestas	368	Ann-EL-i,Hångsdala	D7h	29/30	990104	370	341	431	71	449	100	71	96						
225	50	Vestas	375	Gesvinto, Skåls Vind,Näs	I5f	29/30	990508	620	505	628	108	635	99	108	97						
225	50	Vestas	761	Lunden 2,Gårdhems-Lunde	B8c	29/32	040426	310	222	291	54	305	100	54	85						
225	50	Vestas	885	Bränneriet,Vänernäs	C8g	29/31	060201	250		20	51	72	100	51	90						
230		Enercon	308	Strömmaskolan,Sätilla	B6i	30/52	980509	400	172	165	33	160	100	33	66						
250		WindWorld	156	Äng-EL,Veinge	C4e	29/41	951123	365	286	363	58	358	100	58	89						
250		WindWorld	157	Ax-EL,Genevad	C4e	29/41	951124	420	303												
250		WindWorld	208	Nya Skottorp 1,Skottorp	-	29/41	960514	420													
250		WindWorld	185	Orr-EL,Orreberg	C4e	29/40	960515	390	346	422	66	423	100	66	86						
250		WindWorld	187	Vårestorps Vind,Vårestorp	C4b	29/41	960529	325	288	370	61	367	100	61	84						
250		WindWorld	198	Åkersdal,Glimminge	C3g	29/40	960606	196													
250		WindWorld	203	Bosse 1,Näs	I5i	29/41	960701	550		13		13	100								
250		WindWorld	205	Agro 1,Lummelunda	J7a	29/42	960718	483	322	430	55	427	99	55	67						
250		WindWorld	206	Agro 2,Lummelunda	J7a	29/42	960719	483	342	272		203	100								
250		WindWorld	212	Bosse 2,Näs	I5i	29/41	960928	550	512												
250		WindWorld	591	Kalmar Energi, Degerhamn,	-	29/30	961025	563	425	440	70	421	100	70	79						
250		WindWorld	589	Kalmar Energi, Degerhamn,	-	29/30	961025	563	430	374	52	426	100	52	59						
250		WindWorld	590	Kalmar Energi, Degerhamn,	-	29/30	961025	563	196	62		62	50								
250	50	NEG Micon	53	Silvia af,Flatgarn	H11b	26/30	920810	342													
250	50	NEG Micon	78	Justinia af Galtabäck,Galta	B5f	26/30	930903	440													
400		Vestas	35	Hardeberga,Lund	C2f	35/30	920117														
450		Bonus	50	Basteviksholmen 1,Lyse	A8f	35/35	920617	1000	818	1121	162	1132	97	162	88	7					
450		Bonus	77	Risholmen Marta,Göteborg	B7a	37/37	930727	1100	862	970	177	1019	100	177	96						
490		WindWorld	72	Holmbod Inga,Näs	I5f	37/41	930320	1185	711	1056		854	100								
490		WindWorld	71	Holmbod Holmina,Näs	I5f	37/41	930320	1185	994	1176	217	1196	98								



Ny *	Effekt (kW)		Fabrikat	Nr	Anläggning Benämning, Ort	Placering Karta	D/H (m)	I drift	Ber MWh	2006 MWh	2007 MWh	2008 MWh	12mån MWh	12mån %	Månad MWh	Tid %	Hindertid (tim)				
	Hög	Låg															MS	YNS	OYS	PU	OPS
600	Vestas	159	Hansamöllan,Värpinge	C2e	42/41	951205	1150	882	1126	184	1080	100	184	84							
600	Vestas	161	Forsa Vind, Elvira,Näs	I5f	42/41	951215	1400	986	1185	230	1178	82	230	93							
600	Vestas	160	Ryftes Karolina,Näs	I5f	42/41	951215	1400	1002	1334	227	1320	99	227	93							
600	Vestas	164	BEA 5,Näs	I5f	42/41	951220	1400	1046	1349	238	1368	94	238	93							
600	Vestas	166	Siral,Näs	I5f	42/41	951221	1700	1171	1706	297	1721	99	297	96							
600	Vestas	165	Tornfalken, Näs,Näs	I5f	42/41	951221	1400	1021	1358	212	1329	98	212	86							
600	Vestas	175	Älvi,Näs	I5f	42/41	960105	1400	899	1209	202	1183	98	202	85							
600	Vestas	180	Vårdkasberget,Härnösand	I17g	44/40	960501	1100	1220	1086	111	1115	100	111	53							
600	Vestas	189	Hjärtholmen Boel,Göteborg	B7a	44/40	960502	1450	1196	1457	254	1492	100	254	94							
600	Vestas	188	Hjärtholmen Görel,Götebor	B7a	44/40	960502	1450	1409	1645	264	1682	100	264	94							
600	Vestas	190	Risholmen Elvira,Göteborg	B7a	44/40	960503	1450	1370	1142	267	1320	100	267	95							
600	Vestas	193	Risholmen Eivind,Göteborg	B7a	44/40	960503	1450	1271	1502	247	1537	100	247	92							
600	Vestas	192	Risholmen Eilda,Göteborg	B7a	44/40	960506	1450	1181	1495	214	1499	100	214	78							
600	Vestas	191	Risholmen Elin,Göteborg	B7a	44/40	960506	1450	1337	1343	165	1291	100	165	94							
600	Vestas	194	Lövstaviken 8,Falkenberg	B5c	42/40	960601	1500	649	1294	164	1272	100	164	73							
600	WindWorld	202	Stjerneman,Göteborg	B7a	42/42	960601	1325														
600	Vestas	574	Stora Bjärs 2,Stenkyrka	J7a	44/40	960703	1100	817	981	169	982	99	169	89					5	7	
600	Vestas	204	Håberg 1,Flo	C8d	44/50	960726	938	680	940	157	950	100	157	83							
600	Vestas	505	Seglaberga V.L.Tjärby	-	44/45	960916		741	1005	174	991	100	174								
600	Vestas	210	BEA 8,När	J5h	44/50	960917	1300	984	1200	230	1245	99	230	96							
600	Vestas	211	Burgvind, Rigges1,När	J5h	44/50	960920	1300	1015	1161	226	1205	98	226	96							
600	Vestas	583	Gipsön 7,Landskrona	C2g	42/41	961008	1500	1130	1416	244	1387	100	244	94							
600	Vestas	588	Gipsön 12,Landskrona	C2g	42/41	961008	1500	912	1324	222	1293	100	222	93							
600	Vestas	587	Gipsön 11,Landskrona	C2g	42/41	961008	1500	930	1241	209	1255	99	209	91							
600	Vestas	586	Gipsön 10,Landskrona	C2g	42/41	961008	1500	1078	1336	228	1306	99	228	92							
600	Vestas	585	Gipsön 9,Landskrona	C2g	42/41	961008	1500	1165	1413	235	1370	99	235	94							
600	Vestas	584	Gipsön 8,Landskrona	C2g	42/41	961008	1500	1188	1455	250	1431	100	250	95							
600	Vestas	577	Gipsön 1,Landskrona	C2g	42/41	961008	1500	927	1203	219	1175	98	219	92							
600	Vestas	579	Gipsön 3,Landskrona	C2g	42/41	961014	1500	1112	1317	233	1329	99	233	94							
600	Vestas	578	Gipsön 2,Landskrona	C2g	42/41	961014	1500	1048	1107	123	979	94	123	49						384	
600	Vestas	580	Gipsön 4,Landskrona	C2g	42/41	961014	1500	1166	1391	232	1380	100	232	92							
600	Vestas	582	Gipsön 6,Landskrona	C2g	42/41	961014	1500	1197	1403	246	1379	100	246	95							
600	Vestas	581	Gipsön 5,Landskrona	C2g	42/41	961014	1500	1127	1368	205	1320	99	205	84							
600	NEG Micon	228	Duesgård,Tanumshede	A9c	43/46	961015	1160	820	1004	135	1045	98	135	87							
600	NEG Micon	227	Tannam,Tanumshede	A9f	43/46	961015	1130	797	844	57	834	92	57	34					2	3	459
600	Vestas	231	Dalom,Hemsö	I18a	44/40	961027	1165	827	715		606	100									
600	Vestas	222	Ryftes Hulda,Havdhem	I5i	44/50	961119	1300	1055	1272	88	1161	94	88	38							
600	Vestas	225	Kulle 16,Näs	I5i	44/50	961119	1300	1034	1268	229	1291	98	229	94							
600	Vestas	224	Kulle 14,Näs	I5i	44/50	961119	1300	1040	1264	222	1287	99	222	93							
600	Vestas	223	Eksebo Kraft, Gustav,Havd	I5i	44/50	961120	1300	943	1121	197	1119	92	197	91						2	
600	Vestas	232	Lin Vind,Ledberg	F8e	44/41	961203	875	554	771	130	772	100	130	84							
600	WindWorld	242	Stjernerps gods,Eldsberga	-	42/42	970301	950	670	765	165	760	100	165	87							
600	Vestas	249	Backmöllan,Väggarp	C2i	44/50	970924	1150	1022	1234	199	1199	100	199	91							
600	Vestas	248	Slättäng,Slättäng	C2i	44/50	970929	1100	847	947	201	1083	100	201	91							
600	Vestas	290	Vivian,Visingsö	-	44/40	971025	1300	935	1186	213	1216	100	213	93							
600	WindWorld	271	Skorteby, Storebror,Mantor	F8e	42/45	971108	1000														
600	WindWorld	312	Hofby Vind, Ysby,Kövlinge	C4b	42/49	971108	930	849	1105	168	1068	100	168	89							
600	Vestas	261	Victoria,Hogenäset	-	44/45	971110	1300	1178	1395	219	1430	99	219	91							
600	Vestas	289	Lagmansberga,Skänninge	-	44/55	971118	1023	927	1215	191	1222	100	191	93							
600	WindWorld	260	Nya Skottorp 2,Skottorp	-	42/50	971120	1000	835	1071	158	1053	100	158	79							
600	Vestas	280	Trärike, Helga,Björkö	H17c	44/55	971121	1190	937	1065	149	1089	100	149	88							
600	WindWorld	259	Vallberga Gärd II,Vallberga	-	42/50	971124	1000														
600	WindWorld	309	Björkliden, St. Isie	C1i	42/45	971125	1490	1149	1472	247	1439	99	247	95						4	
600	WindWorld	258	Mellby Kraft AB 1,Trulstorp	-	42/50	971211	1030														
600	WindWorld	311	Lilla Isie,Lilla Isie	C1i	42/45	971212	1500	1110	1676	260	1646	100	260	94							
600	Vestas	265	Rehn Kraft II, Näs,Näs	I5f	44/40	971221	1620	1370	1656	300	1688	99	300	95							
600	Vestas	266	Tornsvälan,Slite	J7b	44/55	971229	1220	793	919	174	948	99	174	90							
600	WindWorld	302	Kastlösa Väst V10,Kastlösa	G4c	42/40	980201	1230	916	1001	205	1002	100	205	88							
600	WindWorld	301	Kastlösa Väst V9,Kastlösa	G4c	42/40	980201	1220	819	1038	210	1025	100	210	93							
600	WindWorld	294	Kastlösa Väst V2,Kastlösa	G4c	42/40	980201	1280	1100	1221	202	1177	100	202	94							
600	WindWorld	297	Kastlösa Väst V5,Kastlösa	G4c	42/40	980201	1300	465	1079	247	1326	100	247	95							
600	WindWorld	296	Färvind,Kastlösa	G4c	42/40	980201	1280	1057	802		569	100									
600	WindWorld	298	Kastlösa Väst V7,Kastlösa	G4c	42/40	980201	1250	831	895	155	842	100	155	71							
600	WindWorld	300	Kastlösa Väst V8,Kastlösa	G4c	42/40	980201	1210	844	1125	191	1125	100	191	90							
600	WindWorld	303	Kastlösa Väst V13,Kastlösa	G4c	42/40	980201	1210	759	1034	175	1017	100	175	92							
600	WindWorld	295	Kastlösa Väst V3,Kastlösa	G4c	42/40	980201	1280	925	1256	221	1267	100	221	93							
600	WindWorld	304	Kastlösa Väst V14,Kastlösa	G4c	42/40	980201	1200	739	1048	156	1030	100	156	80							
600	WindWorld	305	Kastlösa Väst V15,Kastlösa	G4c	42/40	980201	1220	774	712	181	800	100	181	87							
600	WindWorld	306	Kastlösa Väst V16,Kastlösa	G4c	42/40	980201	1250	902	682	174	701	100	174	81							
600	WindWorld	299	Kastlösa Väst V11,Kastlösa	G4c	42/40	980201	1300	1014	862		614	100									
600	WindWorld	282	Lilla Tjärby Gärd,Lilla Tjärby	C4e	42/50	980301	1000	877	1175	199	1154	100	199	88							
600	WindWorld	286	Västan Vind,Mellby	C4b	42/50	980301		692	1129	194	1111	100	194	89							
600	WindWorld	287	Mellby Östanvind,Mellby	C4b	42/50	980301	1000	619	1153	189	1123	100	189	86							
600	WindWorld	293	Björnsgård,Laholm	C4b	42/50	980312	1000	715	857	176	1020	100	176	85							
600	WindWorld	285	Ångsholm,Genevad	C4e	42/50	980401	950	745	742		537	100									
600	WindWorld	283	Dörestorp 1,Hasslöv	C4b	42/50	980401	930	832	1064	159	1084	100	159	67							
600	WindWorld	284	Ågård,Genevad	C4e	42/50	980403	900	862	1167	200	1152	100	200</								

Ny *	Effekt (kW)		Fabrikat	Nr	Anläggning Benämning, Ort	Placering Karta	D/H (m)	I drift	Ber MWh	2006 MWh	2007 MWh	2008 MWh	12mån MWh	12mån %	Månad MWh	Tid %	Hindertid (tim)				
	Hög	Låg															MS	YNS	OYS	PU	OPS
600	WindWorld	361	Sydvind, Menlösa Gärd	-	42/50	981101	930	762	1031	174	994	100	174	80							
600	WindWorld	350	Mammarps Vind, Mammarp	-	42/50	981101	1000	915	1118	184	1148	100	184	85							
600	WindWorld	349	Kövlinge Vind, Kövlinge	-	42/50	981101	1000	805	1111	194	1162	100	194	90							
600	Vestas	370	Elinor Ruuthsbo, Bjäresjö	D2b	44/45	990120	1325	1011	813		573	100									
600	Vestas	369	Elise Ruuthsbo, Bjäresjö	D2b	44/45	990120	1325	923	693		456	100									
600	Enercon	419	Fjälkinge 2, Fjälkinge	E3a	44/65	990912	1300	975	1219	197	1212	100	197	99							
600	Enercon	418	Fjälkinge 1, Fjälkinge	E3a	44/65	990913	1300	910	1159	187	1148	100	187	98							
600	Enercon	397	Lennart, Bjälbo, Skänninge	F8d	44/65	991001	1300	1118	1450	215	1457	100	215	98							
600	Enercon	415	Virke 2, Kävlinge	C2i	44/65	991028	1350	1299	1481	234	1462	100	234	91							
600	Enercon	414	Virke 1, Kävlinge	C2i	44/65	991028	1350	1245	1524	220	1499	100	220	86							
600	Enercon	417	Skarhult 2, Skarhult	C2i	44/65	991101	1350	1146	1436	228	1413	100	228	98							
600	Enercon	416	Skarhult 1, Skarhult	C2i	44/65	991103	1350	1171	1435	231	1416	100	231	98							
600	Enercon	420	Tjärby, Laholm	C4e	44/46	991112	1200	846	1097	182	1081	100	182	97							
600	Enercon	403	Kyrkeby 4, Hangvar	J7b	44/65	991130	1400	1002	1127	186	1131	100	186	99							
600	Enercon	402	Kyrkeby 3, Hangvar	J7b	44/65	991130	1400	984	1083	190	1092	100	190	99							
600	Enercon	439	Skörpinge, Ängelholm	C3h	44/67	000213	1450	1112	1388	220	1379	100	220	96							
600	Enercon	440	Genevad, Laholm	C4e	44/67	000301	1500	1047	1298	206	1285	100	206	95							
600	Enercon	437	Freja Olsäng, Olsäng	G3d	44/46	000706	1250	1063	1280	230	1312	100	230	96							
600	Enercon	455	Brönneslöv 2, Brönneslöv	C2i	44/65	001201	1350	1199	1466	233	1450	100	233	98							
600	Enercon	457	Kornheddinge Mölla, Kornh	C2f	44/65	001201	1300	1254	1603	244	1561	100	244	94							
600	Enercon	456	Ö. Karaby, Ö. Karaby	C2i	44/65	001201	1300	1448	1739	258	1708	100	258	98							
600	Enercon	454	Brönneslöv 1, Brönneslöv	C2i	44/65	001201	1350	1166	1481	229	1450	100	229	97							
600	Enercon	459	Skagsudde, Skagsudde	J19a	44/65	001231	1400	1125	1811	263	1868	100	263	98							
600	Enercon	472	Kristinetorp 4, Kristinetorp	D2g	44/65	010201	1350	1172	1518	213	1464	100	213	98							
600	Enercon	469	Kristinetorp 1, Kristinetorp	D2g	44/65	010201	1350	1140	1434	208	1386	100	208	99							
600	Enercon	470	Kristinetorp 2, Kristinetorp	D2g	44/65	010201	1350	1122	1457	208	1423	100	208	99							
600	Enercon	471	Kristinetorp 3, Kristinetorp	D2g	44/65	010201	1350	1204	1513	217	1458	100	217	98							
600	Enercon	486	Heden, Heden	C3e	44/65	010401	1350	1147	1445	240	1435	100	240	97							
600	Enercon	489	Rynge III, Rynge	D2a	44/50	010601	1350	1229	1505	211	1450	100	211	90							
600	Enercon	612	Skarhult 3, Skarhult	C2i	44/65	010901	1350	1189	1460	214	1415	100	214	95							
600	Enercon	613	Skarhult 4, Skarhult	C2i	44/65	010901	1350	1205	1510	239	1493	100	239	98							
600	Enercon	620	Allmag, Orust	B8a	44/65	011101	1250	719	925	100	898	100	100	65							
600	Enercon	631	Balkåkra Vind, Balkåkra	D1h	44/56	020116	1500	1349	1651	251	1625	100	251	95							
600	Enercon	635	Vallsås 2, Vallsås	D2b	44/65	020201	1350	1079	1352	196	1302	100	196	98							
600	Enercon	634	Vallsås 1, Vallsås	D2b	44/65	020201	1350	1123	1392	202	1348	100	202	98							
600	Enercon	640	Falköping, Skörstorp	D7h	44/65	020301	1250	1026	1289	217	1326	100	217	98							
600	Enercon	641	Ramsåsa, Ramsåsa	D2b	44/65	020501	1350	1124	1410	206	1368	100	206	97							
600	Enercon	673	Möllebacken 2, Nosaby	E3a	44/65	021105	1250	905	1155	183	1136	100	183	98							
600	Enercon	672	Möllebacken 1, Nosaby	E3a	44/65	021105	1250	892	1158	182	1148	100	182	98							
600	Enercon	679	Köpingsvik, Köpingsvik	H5a	44/65	021212	1400	1261	1502	238	1496	100	238	97							
600	Enercon	713	Bast, Artur, Norra Härene	C8f	44/65	030412	1150	1055	1298	211	1330	100	211	99							
600	Enercon	712	Bast, Rune, Norra Härene	C8f	44/65	030412	1150	1040	1299	208	1327	100	208	98							
600	Enercon	753	Bure 2, Bureå	L22d	44/65	031001	1333	859	910	74	873	100	74	78							
600	Enercon	754	Bure 3, Bureå	L22d	44/65	031001	1333	930	937	85	912	100	85	81							
600	Enercon	752	Bure 1, Bureå	L22d	44/65	031001	1333	866	796	89	775	100	89	84							
600	Enercon	745	Lörby 2, Krok, Lörby	E3b	44/65	031201	1270	924	1157	207	1164	100	207	96							
600	Enercon	744	Lörby 1, Toke, Lörby	E3b	44/65	031201	1270	916	1138	201	1136	100	201	95							
600	Enercon	746	Susekulla, Susekulla	G3g	44/65	031207	1100	872	1087	172	1084	100	172	96							
600	Enercon	747	Nolby, Nolby	A8f	44/65	040101	1250	1091	1347	213	1395	100	213	98							
600	Enercon	765	Målajord, Målajord	E5f	44/65	040611	1030	747	889	134	912	100	134	91							
600	Enercon	771	Valterslund 1, Valterslunds	D2c	44/65	040630	1600	1559	1835	274	1812	100	274	99							
600	Enercon	772	Valterslund 2, Valterslunds	D2c	44/65	040702	1600	1542	1882	279	1861	100	279	99							
600	120 Bonus	243	Olsvenne 1, Näs	I5f	44/50	970303	1500	1213	1533	252	1543	98	252	95	28						
600	120 Bonus	262	Viking Vind, Löddeköpinge	C2h	44/41	971003	1040	971	1216	194	1191	100	194	96							
600	120 Bonus	252	Skårbo 2, Tanumshede	A9f	44/50	971101	1170	844	1015	158	1032	98	158	97							
600	120 Bonus	256	Skårbo 6, Tanumshede	A9f	44/50	971113	1170	770	916	139	926	99	139	92	22						
600	120 Bonus	255	Skårbo 5, Tanumshede	A9f	44/50	971114	1170	893	1066	166	1083	98	166	96							
600	120 Bonus	253	Skårbo 3, Tanumshede	A9f	44/50	971114	1170	874	1101	176	1134	95	176	97							
600	120 Bonus	254	Skårbo 4, Tanumshede	A9f	44/50	971114	1170	853	919	146	978	92	146	80						125	
600	120 Bonus	251	Skårbo 1, Tanumshede	A9f	44/50	971118	1170	893	905	169	932	85	169	97							
600	120 Bonus	275	Magnhild af Magnelund, Eld	-	44/30	971201	1100	903	1131	186	1124	100	186	97							
600	120 Bonus	274	Monica af Olseröd, Olseröd	D2i	44/40	971201	1160	853	1047	181	1029	100	181	89							
600	120 Bonus	268	Oskar, Fredriksskans, Gävle	H13e	44/50	971209	1050	568	84												
600	120 Bonus	366	Gabriel, Torsholmen	B7a	44/55	980401	1250	1169	1325	226	1375	100	226	97							
600	120 Bonus	341	Holmsund Vindkraftstn, Hol	K20e	44/50	980617	1100	1105	1190	164	1210	100	164	92							
600	120 Bonus	333	Eva, Mellböda	H5h	44/45	980801	1200	902	1098	95	1026	100	95	54							
600	120 Bonus	337	Anna Slitevind, Mellböda	H5h	44/45	980801	1200	1033	1187	201	1220	100	201	97							
600	120 Bonus	334	Maria, Mellböda	H5h	44/45	980801	1200	959	1133	169	1133	100	169	93							
600	120 Bonus	336	Rebecka Slitevind, Mellböda	H5h	44/45	980801	1200	793	1024	151	1018	100	151	89							
600	120 Bonus	335	Susanna, Mellböda	H5h	44/45	980801		1062	1228	194	1249	100	194	97							
600	120 Bonus	347	Rodovålen 2, Rodovålen	E16e	44/40	981007	1200	1180	1225	57	1187	100	57	51							
600	120 Bonus	339	Biegg-äl mai, Suorva	I28g	44/40	981013	1000	1644	1587	143	1584	96	143	77						24	
600	120 Bonus	378	Solvik 3, Maglarp	C1h	44/50	990525	1500	1549	1638	267	1669	95	267	89							
600	120 Bonus	379	Solvik 4, Maglarp	C1h	44/50	990526	1500	1515	1729	275	1702	99	275	98							
600	125 Nordex	674	Jung, Jungavind, Jung	C8f	43/46	030109															
660	Vestas	313	Havsvind, Mellbystrand	C4b	47/50	98062															

Ny *	Effekt (kW)		Fabrikat	Nr	Anläggning Benämning, Ort	Placering Karta	D/H (m)	I drift	Ber MWh	2006 MWh	2007 MWh	2008 MWh	12mån MWh	12mån %	Månad MWh	Tid %	Hindertid (tim)			
	Hög	Låg															MS	YNS	OYS	PU
660			Vestas	421	Brinkagården,Brinkagården	C3b	47/55	991215	1450	1449	1737	271	1710	100	271	96				
660			Vestas	430	Råby 1,Ödeshög	E8b	47/55	991215	1500	1046	1498	245	1615	100	245	91				
660			Vestas	406	Storugns 2,Lärbro	J7b	47/55	991215	1551	1050	1249	221	1266	99	221	91				4
660			Vestas	405	Storugns 1,Lärbro	J7b	47/47	991217	1534	1010	1182	224	1210	99	224	91				4
660			Vestas	407	Storugns 3,Lärbro	J7b	47/55	991218	1530	1075	1249	236	1282	98	236	92				4
660			Vestas	408	Storugns 4,Lärbro	J7b	47/55	991218	1528	1082	1237	236	1270	99	236	91	4	6		
660			Vestas	409	Storugns 5,Lärbro	J7e	47/55	991219	1534	1114	1267	240	1320	99	240	92				5
660			Vestas	410	Storugns 6,Lärbro	J7b	47/55	991220	1576	988	1167	214	1188	99	214	90	20	4		7
660			Vestas	425	Nordmaling Jämäs klubb,Jä	J19i	47/55	991221	1410	855										
660			Vestas	436	Månsagården,Uvered	-	47/50	000105	1100	863	1031		855	100						
660			Vestas	433	Eveboda III,Eveboda	E8c	47/55	000508	1425	1132	1384	229	1387	100	229	88				
660			Vestas	432	Eveboda II,Eveboda	E8c	47/55	000508	1425	1131	1442	232	1460	100	232	88				
660			Vestas	431	Eveboda I,Eveboda	E8c	47/55	000508	1425	1094	1360	227	1380	100	227	89				
660			Vestas	434	Skäggs 1,Väske	J6g	47/50	000705	1510	1007	1166	195	1160	96	195	98				
660			Vestas	435	Skäggs 3,Väske	J6g	47/50	000705	1510	1060	1228	205	1248	98	205	98				
660			Vestas	445	Gunnön 2,Karlshamn	E3f	47/55	000908	1600	893	1042	214	1051	100	214	92				
660			Vestas	446	Gunnön 3,Karlshamn	E3f	47/55	000908	1600	862	1211	228	1225	100	228	91				
660			Vestas	444	Gunnön 1,Karlshamn	E3f	47/55	000908	1600	882	1160	216	1172	100	216	90				
660			Vestas	447	Ruth, Ingelstorp,Ingelstorp	C3e	47/55	000914	1350	1126	1286	210	1273	100	210	88				
660			Vestas	458	Helan,Hovby	D3c	47/45	001124	1150	789	1041	175	1023	100	175	94				
660			Vestas	449	Nordanstigsv.2,Stocka	H16b	47/55	001206	1327	651	712	117	736	100	117	73				
660			Vestas	448	Nordanstigsv.1,Stocka	H16b	47/55	001206	1333	666	747	115	769	100	115	73				
660			Vestas	450	Nordanstigsv.3,Stocka	H16b	47/55	001206	1300	660	731	118	754	100	118	74				
660			Vestas	453	Nordanstigsv. 4,Stocka	H16b	47/55	001206	1386	764	726	137	755	100	137	79				
660			Vestas	467	Ö-vik Fanbyn, Herta,Husum	J19e	47/55	001229	1601	1337	1477	248	1545	92	248	90				
660			Vestas	466	Ö-vik Fanbyn, Gertrud,Hus	J19e	47/55	001229	1534	1249	1336	223	1396	91	223	88				
660			Vestas	461	Ö-vik Fanbyn, Beda,Husum	J19e	47/55	001229	1540	1265	1396	216	1441	92	216	88				
660			Vestas	462	Ö-vik Fanbyn, Camilla,Hus	J19e	47/55	001229	1523	1159	1273	216	1329	94	216	86				
660			Vestas	463	Ö-vik Fanbyn, Dagny,Husu	J19e	47/55	001229	1495	1150	1325	227	1392	93	227	85				
660			Vestas	465	Ö-vik Fanbyn, Fredrika,Hus	J19e	47/55	001229	1525	1168	1358	131	1323	90	131	56				251
660			Vestas	464	Ö-vik Själnön, Elly,Husum	J19e	47/55	001229	1534	1117	1244	209	1299	92	209	87				
660			Vestas	460	Ö-vik Själnön, Ada,Husum	J19e	47/55	001229	1534	1000	1269	200	1316	92	200	87				
660			Vestas	473	Täppeshusen 3,Höganäs	C3d	47/50	010110	1500	701										
660			Vestas	478	Mäsinge 1,Båstad	C4a	47/40	010401	1600	1201	1470	228	1426	100	228	92				
660	200		Vestas	330	Ventosum 8,Falkenberg	B5f	47/60	980901	1250	1053	1185	252	1224	100	252	97				
660	200		Vestas	332	Ventosum 10,Falkenberg	B5f	47/60	980901	1250	1115	1195		970	100						
660	200		Vestas	329	Ventosum 7,Falkenberg	B5f	47/60	980901	1250	1044	746	240	757	100	240	98				
660	200		Vestas	331	Ventosum 9,Falkenberg	B5f	47/60	980901	1250	1080	1212	0	1010	100	0	0				
660	200		Vestas	325	Ventosum 3,Falkenberg	B5f	47/60	980917	1250	1124	1279	0	1051	100	0	0				
660	200		Vestas	324	Ventosum 2,Falkenberg	B5f	47/60	980917	1250	996	1099	256	1355	100	256	98				
660	200		Vestas	323	Ventosum 1,Falkenberg	B5f	47/60	980917	1250	1154	1372	249	1397	100	249	97				
660	200		Vestas	326	Ventosum 4,Falkenberg	B5f	47/60	980918	1250	1152	1289		1057	100						
660	200		Vestas	327	Ventosum 5,Falkenberg	B5f	47/60	980921	1250	1128	1218	263	1260	100	263	98				
660	200		Vestas	328	Ventosum 6,Falkenberg	B5f	47/60	980921	1250	1047	1102	0	951	100	0	0				
660	200		Vestas	351	Värö vind Värö I,Värö	B6b	47/55	981112	1400	1081	1302	229	1335	100	229	97				
660	200		Vestas	352	Värö vind Värö II,Värö	B6b	47/55	981112	1400	1119	1284	234	1324	100	234	97				
660	200		Vestas	353	Värö vind Värö III,Värö	B6b	47/55	981112	1400	1158	1330	241	1370	100	241	97				
660	200		Vestas	371	Sam Öckerövind,Pinan	-	47/50	990110	1700	1406	1835	270	1895	100	270	96				
660	200		Vestas	374	Skåls 1,Näs	I5f	47/45	990506	1700	1343	1764	305	1782	99	305	98				
660	200		Vestas	376	Slitevind XIX,Näs	I5f	47/45	990507	1850	1631	1915	339	1943	99	339	98				4
660	200		Vestas	377	Tjelvar Bursvind,Näs	I5f	47/45	990507	1700	1566	1622	324	1672	100	324	97				
660	200		Vestas	429	Slättäng 2,Slättäng	C2i	47/55	991001	1500	1244	1483	225	1511	100	225	94				
660	200		Vestas	398	Ranåker,Skara	D8d	47/65	991006	1000	867	1000	150	993	100	150	91				
660	200		Vestas	426	Halvan,Hovby	D3c	47/45	991230	1150	799	930	169	906	100	169	88				
660	200		Vestas	441	Levide 1,Näs	I5f	47/45	001007	1600	1331	1692	288	1699	99	288	97				3
660	200		Vestas	443	Levide 3,Näs	I5f	47/45	001007	1600	1286	1607	283	1622	99	283	94				
660	200		Vestas	442	Levide 2,Näs	I5f	47/45	001008	1600	1324	1649	282	1661	99	282	97				
660	200		Vestas	626	Brönnestad 1,Brönnestad,	C1i	47/40	010406	1585	1336	1687	241	1639	100	241	94				
660	200		Vestas	628	Eksbo,Hönsinge	C1i	47/40	010406	1590	1197	1423	231	1619	100	231	92				
660	200		Vestas	627	Brönnestad 2,Brönnestad,	C1i	47/40	010406	1585	1257	1662	221	1594	100	221	86				
660	200		Neg Micon	491	Västanby II,Lund	C2h	48/55	010601	1680	1609	1646	230	1596	100	230	89				
660	200		Neg Micon	490	Västanby I,Lund	C2h	48/55	010601	1680	1628	1840	238	1781	100	238	88				
660	200		Neg Micon	695	Bjåresjö 1,Bjåresjö	D2b	48/55	020101	1600	1457	1775	266	1729	100	266	96				
660	200		Neg Micon	696	Bjåresjö 2,Bjåresjö	D2b	48/55	020101	1600	1345	1760	259	1706	100	259	97				
660	200		Vestas	639	Hovby, Chaplin,Hovby	D3c	47/45	020131	1150	875	1054	185	1049	100	185	94				
660	200		Vestas	660	Agri II,Näs	I5f	47/	021126	1905	1796	2166	348	2186	99	348	98				2
750	175		NEG Micon	348	Rodovälén 3,Rodovälén	E16e	44/50	981023	1200	1260	1216	19	1124	100	19	15				
750	200		NEG Micon	310	Gislöv 2,Gislöv	C1i	44/50	980417	1600	1496	1611	284	1563	100	284	90				
750	200		NEG Micon	360	Vanstad Kommungård,Sjöb	D2e	48/55	981104	1370	1300	1631	243	1583	100	243	93				
750	200		NEG Micon	373	Ängalid,Torrlösa	C3b	48/55	990115	1470	1432	1751	257	1706	100	257	94				
750	200		NEG Micon	392	Solvik Nr 7,Maglarp	C1h	48/50	990625	2140	1943	2348	343	2315	100	343	98				
750	200		NEG Micon	391	Solvik Nr 6,Maglarp	C1h	48/50	990628	2140	1986	2086	344	2038	100	344	98				
750	200		NEG Micon	390	Solvik Nr 5,Maglarp	C1h	48/50	990630	2140	2035	2385	346	2335	100	346	98				
750	200		WindWorld	404	Otterbäckens Vind 1,Otterb	D9i	52/65	990717	1700	1097	1311	105	1222	100	105					
750	200		NEG Micon	399	Framnäs 1,Nöbbelev	C2i	48/55	990923		1362	1649	257	1610	100	257	95				



Ny *	Effekt (kW)		Fabrikat	Nr	Anläggning Benämning, Ort	Placering Karta	D/H (m)	I drift	Ber MWh	2006 MWh	2007 MWh	2008 MWh	12mån MWh	12mån %	Månad MWh	Tid %	Hindertid (tim)					
	Hög	Låg															MS	YNS	OYS	PU	OPS	TF
850	Vestas	708	Uvereds Vindkraftfför. V2,U	C8f	52/50	030615	1250	1122	1328	245	1362	100	245	94								
850	Vestas	707	Uvereds Vindkraftfför. V1,U	C8f	52/50	030615	1250	1231	1476	265	1582	100	265	97								
850	Vestas	711	Uvereds Vindkraftfför. V5,U	a-95h	52/50	030615	1250	1168	1499	259	1536	100	259	95								
850	Vestas	724	Grebban 3, Tanumshede,T	A9f	52/50	030706	1600	1440	1571	264	1630	100	264	95								
850	Vestas	720	Stora Lund,Stora Lund	D8g	52/74	030714	1500	1330	1393	265	1532	100	265	98								
850	Vestas	722	Frittorp,Sparlösa Frittorp	C8e	52/74	030714	1700	1485	1850	277	1876	100	277	94								
850	Vestas	721	Skeby 2,Källby	D8g	52/49	030723	1200	1023	1324	217	1343	100	217	96								
850	Vestas	749	Sparlösa,Sparlösa	C8e	52/65	030901	1650	1406	1699	278	1735	100	278	93								
850	Vestas	723	Erikstorp 2,Lundsbrunn	D8h	52/74	031024		1181	1353	168	1328	100	168	74								
850	Vestas	731	Elvinda, Rocklunda,Rocklu	F8g	52/65	031103	1600	1441	1808	262	1809	100	262	97								
850	Vestas	730	Skeby/Tungelunda III,Våde	E8c	52/74	031107	1800	1656	2022	300	2031	100	300	98								
850	Vestas	729	Skeby/Tungelunda II,Väder	E8c	52/74	031107	1800	1633	1943	293	1962	100	293	98								
850	Vestas	728	Skeby/Tungelunda I,Väders	E8c	52/74	031107	1800	1592	1861	287	1873	100	287	98								
850	Vestas	727	Valla Vind,Rök	E8c	52/65	031107	1700	1441	1873	266	1858	100	266	94								
850	Vestas	726	Glänäs Vind,Väderstad	E8c	52/65	031115	1700	1542	1910	288	1925	100	288	96								
850	Vestas	725	Kärrets Gärd II,Långås	B5f	52/74	031125	1760	1619	1851	309	1865	100	309	96								
850	Vestas	734	Stavlösa Vind III,Stavlösa	F8d	52/65	031205	1750	1588	1980	302	1997	100	302	98								
850	Vestas	733	Stavlösa Vind II,Stavlösa	E8f	52/65	031205	1750	1609	2001	288	2006	100	288	94								
850	Vestas	732	Stavlösa Vind I,Stavlösa	E8f	52/65	031205	1750	1411	1980	302	2018	100	302	97								
850	Vestas	739	Mofalla Laggarebolet,Lagg	E8d	52/65	031210		1303	1508	256	1556	100	256	97								
850	Vestas	748	Björnskallen, Kajsa,Ljungda	C18f	52/65	031211	1900	1411	1423	127	1363	100	127	62								
850	Vestas	743	Heås, Sibräcka,Sibräcka	B7g	52/60	040121	1900	2073	2387	327	2532	100	327	65								
850	Vestas	751	Stenkil,Stenskilsvarv, Varv	F8g	52/65	040128	1700	1313	1707	260	1719	100	260	97								
850	Vestas	767	Andersfält, 2 MITT,Tönners	C4e	52/65	040131	1750	1461	1813	286	1797	100	286	96								
850	Vestas	768	Andersfält, 3 NORR,Törne	C4e	52/65	040131	1750	1480	1909	283	1872	100	283	91								
850	Vestas	766	Andersfält, 1SYD,Tönnersa	C4e	52/65	040131	1700	1332	1734	261	1723	100	261	92								
850	Vestas	764	Ölanda,Istrum	D8h	52/74	040225	1400	1148	1389	233	1438	100	233	97								
850	Vestas	760	Tyskagården,Näs	D7h	52/74	040318	1800	1504	1789	298	1875	100	298	98								
850	Vestas	762	Kvismaren 1,Odensbacken	F10c	52/74	040401	1430	1234	1461	232	1497	100	232	94								
850	Vestas	770	Långeryd II,Långeryd	F-92d	52/65	040506	1750	1634	1971	305	2031	100	305	98								
850	Vestas	769	Långeryd I,Långeryd	F8d	52/65	040506	1750	1651	2040	306	2069	100	306	98								
850	Vestas	773	Brunnstorp Källby,Broby-Br	D8g	52/74	040713	1500	1325	1678	272	1721	100	272	96								
850	Vestas	784	St Wahlby,Väderstad	F8d	52/74	041206	1850	1665	2077	312	2094	100	312	98								
850	Vestas	794	Blås ut Vind AB,Lundsbrunn	D8g	52/74	041213	1500	1331	1564	244	1586	100	244	93								
850	Vestas	785	Tägneby Vind I,Tägneby	E8b	52/65	041215	2000	1650	2327	359	2511	100	359	98								
850	Vestas	842	Vannborga Övra,Borgholm	H5a	52/44	041231	1700	1805	1981	284	1941	100	284	91								
850	Vestas	843	Vannborga Nedra,Borghol	H5a	52/44	041231	1700	2008	2224	325	2178	100	325	97								
850	Vestas	786	Isberget I,Skonberga	F8e	52/74	050103	1600	1454	1793	276	1816	100	276	96								
850	Vestas	787	Isberget II,Skonberga	F8e	52/74	050103	1600	1393	1719	255	1732	100	255	88								
850	Vestas	788	Isberget III,Skonberga	F8e	52/74	050103	1600	1415	1463		1259	100										
850	Vestas	796	Ova Vind,Lundsbrunn	D8g	52/74	050116	1500	1367	1705	274	1743	100	274	97								
850	Vestas	795	Kilabacken Vind AB,Lundsbr	D8g	52/74	050118	1550	1544	1818	298	1881	100	298	97								
850	Vestas	797	Ryda Vind AB,Ryda	C8b	52/74	050127	1600	1543	1898		1645	100										
850	Vestas	799	Storön,Storön	M25c	52/65	050201	1700	1585	1704	197	1873	100	197	66								
850	Vestas	800	Hunflen, Ferdinand 20615,	E13a	52/65	050403	1800	2064	2259	278	2245	100	278	88								
850	Vestas	801	Hunflen, Vilhelm 20616,Äp	E13a	52/65	050504	1800	1655	1897	279	1917	100	279	95								
850	Vestas	802	Viglunda,Skara	D8d	52/72	050517	1600	1380	1720	280	1756	100	280	98								
850	Vestas	848	Örum Ystad,Örum	D2c	52/65	050520	2400	482	1582	46	1481	96	46	31							21	
850	Vestas	820	Lönhult,Lönhults gård	C3d	52/74	051017	1875	1951	2299		1909	100										
850	Vestas	804	Östest-kröket,Tännäs	C17f	52/55	051124	1900	2676	2710	310	2701	100	310	93								
850	Vestas	840	Uljeberg,Uljebergs Säteri	F8e	52/74	051221	1400	1306	1529	226	1513	100	226	88								
850	Vestas	844	Ekekullen,Dintestorp	D7h	52/74	051228	1650	1462	1574	274	1599	100	274	97								
850	Vestas	853	Lyckevind Istrum,Istrum	D8e	52/74	061130	1400	200	1414	237	1465	100	237	97								
850	Vestas	855	Brönnestad 3,Brönnestad B	C1i	52/52	070206	2050		1717	340	2057	100	340	91								
850	200	Vestas	693	Nils, Almåsa,Almåsaerberget	E19g	52/55	021008	2162	1761	1797	86	1696	100	86	54							
850	200	Vestas	718	Tomten flo,Gråstorp	C8d	52/74	030630	1786	1441	1817	280	1828	100	280	97							
850	200	Vestas	740	Östergården, Skara,Skänin	D8d	52/74	031215	1650	1363	1721	274	1752	100	274	97							
850	200	Vestas	789	Kroka 1,Söderåkra	G4b	52/74	041128	1890	1124	1404	260	1635	100	260	96							
900		Neg Micon	851	OBV2, Hjällö,Hjo	E8a	52/60	050726	1700	1401	1575	299	1653	100	299	96							
900	200	NEG Micon	482	Äppelbovind ek.för,Hunnfle	E13a	52/49	001217	1600	1955	2107	262	2134	100	262	90							
900	200	NEG Micon	618	Greby,Greby Samfällighet	G4i	52/55	001229	1652	1343	1197	268	1285	100	268	97							
900	200	NEG Micon	485	Klimpfjäll 3,Klimpfjäll	F23d	52/49	010116		759	1446	85	1411	96	85	51	1	5				217	
900	200	NEG Micon	483	Klimpfjäll 1,Klimpfjäll	F23d	52/49	010116		749	76	76	152	17	76	50	1	5				187	
900	200	NEG Micon	484	Klimpfjäll 2,Klimpfjäll	F23d	52/49	010116		766	1254	123	1308	99	123	71	10					3	
900	200	NEG Micon	493	Dörestorp 2,Laholm	C4b	52/55	010614	1650	1329	1702	290	1684	100	290	93							
900	200	NEG Micon	499	Viscaria 6,Viscaria	J29h	52/49	010901	1709	1330	1480	166	1532	100	166	83							
900	200	NEG Micon	497	Viscaria 4,Viscaria	J29h	52/49	010901	1837	1308	1470	173	1527	100	173	83							
900	200	NEG Micon	496	Viscaria 3,Viscaria	J29h	52/49	010901	1896	1346	1484	209	1570	100	209	82							
900	200	NEG Micon	495	Viscaria 2,Viscaria	J29h	52/49	010901	1784	1312	1390	196	1473	100	196	81							
900	200	NEG Micon	498	Viscaria 5,Viscaria	J29h	52/49	010901	1655	1060	1305	139	1345	100	139	69							
900	200	NEG Micon	494	Viscaria 1,Viscaria	J29h	52/49	010918	1846	1195	1341	201	1430	100	201	76							
900	200	NEG Micon	694	Össjö boställe,Össjö	C3h	52/72	020101		1566	1913	125	1713	100	125	97							
900	200	NEG Micon	737	Badane 3,Kättilstorp	D7h	52/72	030910		1280	1574	264	1611	100	264	98		</					

Ny *	Effekt (kW)		Fabrikat	Nr	Anläggning Benämning, Ort	Placering Karta	D/H (m)	I drift	Ber MWh	2006 MWh	2007 MWh	2008 MWh	12mån MWh	12mån %	Månad MWh	Tid %	Hindertid (tim)				
	Hög	Låg															MS	YNS	OYS	PU	OPS
1425	GE	Wind En	609	Utgrunden T5,Offshore	G3h	70,5/65	001221		3553	3353	346	3361	77	346	39	99					352
1500	Enercon		381	Trolleberg,Trollebergs Går	C2e	66/67	990515	3700	3023	3923	470	3703	100	470	93						
1500	GE	Wind En	642	Assmäsa 1,Assmäsa	D2b	70,5/65	020712	3475	2350	1871	482	1802	97	482	96	10					
1500	GE	Wind En	643	Assmäsa 2,Assmäsa	D2b	70,5/65	020712	3475	2278	1812	311	1564	94	311	66	211					
1500	GE	Wind En	644	Assmäsa 3,Assmäsa	D2b	70,5/65	020712	3475	2201	1652	461	1586	96	461	90	55					
1500	Enercon		645	Hedagården 1,Hedagården	C3b	66/65	020901	3700	3414	4074	626	4005	100	626	95						
1500	Enercon		646	Hedagården 4,Hedagården	C3b	66/65	020901	3700	3408	3979	614	3933	100	614	95						
1500	Enercon		647	Hedagården 5,Hedagården	C3b	66/65	020901	3700	3159	3528	517	3485	100	517	88						
1500	Enercon		675	Hedagården 2,Hedagården	C3b	70/65	030101	3700	3281	3690	602	3673	100	602	99						
1500	Enercon		676	Hedagården 3,Hedagården	C3b	70/65	030101	3700	3226	3897	609	3814	100	609	94						
1500	Enercon		677	Hedagården 6,Hedagården	C3b	70/65	030101	3700	3247	3944	592	3873	100	592	96						
1500	Enercon		715	Annevind 2,Annelöv	C2h	70/65	030615	3700	3269	3907	603	3872	100	603	98						
1500	Enercon		714	Annevind 1,Annelöv	C2h	70/65	030615	3700	3276	3883	606	3853	100	606	97						
1500	Enercon		888	Nygårdshus 2,Eslov	-	66/65	041001	4200	634	3807	623	4108	100	623	99						
1500	Enercon		889	p.Olofsson Energi,Eslov	D2g	70/86	041101	4100		3484	568	3755	100	568	93						
1500	Vestas		783	Offerdal Råshön 7,Ånge	1287h	82/78	041203	3955	4077	4262	391	4238	100	391	81						
1500	Vestas		781	Offerdal Råshön 5,Ånge	E19g	82/78	041203	4032	3683	4061	405	4032	100	405	81						
1500	Vestas		782	Offerdal Råshön 6,Ånge	E19g	82/78	041205	4054	4130	1643	0	1195	100	0	0						
1500	Vestas		778	Offerdal Råshön 2,Ånge	E19g	82/78	041205	4319	4528	4478	503	4531	100	503	87						
1500	Vestas		777	Offerdal Råshön 1,Ånge	E19g	82/78	041207	4031	2698	4011	477	4078	100	477	86						
1500	Vestas		779	Offerdal Råshön 3,Ånge	E19g	82/78	041208	3613	4219	4084	432	4060	100	432	84						
1500	Vestas		780	Offerdal Råshön 4,Ånge	E19g	82/78	041208	4023	4186	3931	458	3972	100	458	88						
1500	Vestas		813	Aapua 5,Aapua	M27i	82/78	050928	4397	4671	4500	420	4465	86	420	80	14					4
1500	Vestas		812	Aapua 4,Aapua	M27i	82/78	050928	4344	4542	4750	378	4675	94	378	75	24					6
1500	Vestas		814	Aapua 6,Aapua	M27i	82/78	050928	4500	4610	4599	316	4443	93	316	1						4
1500	Vestas		815	Aapua 7,Aapua	M27i	82/78	050928	4613	4831	5138	293	4930	97	293	56	37					12
1500	Vestas		811	Aapua 3,Aapua	M27i	82/78	050928	4140	4179	4356	311	4273	95	311	67	141					4
1500	Vestas		810	Aapua 2,Aapua	M27i	82/78	050929	4232	4152	4592	408	4584	92	408	76	42					4
1500	Vestas		809	Aapua 1,Aapua	M27i	82/78	051003	4465	4689	5103	414	5046	97	414	72	3	20				5
1500	300	Vestas	387	Slitevind XXV,Smöjen	J7c	66/67	990824	3970	3075	3329	535	3390	98	535	85						
1500	300	Vestas	386	Slitevind XXIV,Smöjen	J7c	66/67	990824	4119	2466	3349	590	3485	95	590	96						
1500	300	Vestas	389	Slitevind XXVII,Smöjen	J7c	66/67	990826	4298	3611	3860	654	4005	98	654	93						
1500	300	Vestas	388	Slitevind XXVI,Smöjen	J7c	66/67	990828	4266	3169	3723	629	3882	98	629	96						
1500	300	Vestas	422	Swireg, Skåls 12,Näs	I5f	66/67	000121	4550	3692	3859	703	3856	84	703	93	31					
1500	300	Vestas	476	Storugns 9,Lärbro	J7e	66/78	010310	3497	2957	3077	579	3327	97	579	99	2					
1500	300	Vestas	475	Storugns 8,Lärbro	J7e	66/78	010313	3430	2924	3378	575	3436	99	575	99						
1500	300	Vestas	474	Storugns 7,Lärbro	J7e	66/78	010317	3377	2785	3066	544	3095	96	544	94	22	10				
1500	300	Vestas	617	Sigvards 3,Näs	I5f	66/80	011108	4500	4115	4964	797	5019	97	797	99						
1500	400	NEG Micon	699	Digerberget,Digerberget	D17c	72/62	020101	3800	2557	2486	316	2367	100	316	71						
1500	400	NEG Micon	835	Mungseröd 6,Mungseröd	A9f	72/67	060131	2800	2423	2981	459	3082	100	459	96						
1500	400	NEG Micon	830	Mungseröd 1,Mungseröd	A9f	72/67	060131	2800	2387	3096	468	3218	100	468	98						
1500	400	NEG Micon	831	Mungseröd 2,Mungseröd	A9f	72/67	060131	2800	2239	2892	444	3038	100	444	98						
1500	400	NEG Micon	832	Mungseröd 3,Mungseröd	A9f	72/67	060131	2800	2218	2986	465	3120	100	465	98						
1500	400	NEG Micon	833	Mungseröd 4,Mungseröd	A9f	72/67	060131	2800	2027	2567	426	2733	100	426	97						
1500	400	NEG Micon	834	Mungseröd 5,Mungseröd	A9f	72/67	060131	2800	2471	3129	480	3254	100	480	98						
1750	Vestas		637	Gråsjön,Kallsedet	D20d	66/60	001108	3000	1540												
1800	Vestas		858	Stenbrona 1,Stenbrona-Sal	C8f	90/95	070204	5200		5297	908	6205	100	908	98						
1800	Vestas		859	Stenbrona 2,Stenbrona-Sal	C8f	90/95	070204	5200		5402	907	6309	100	907	98						
* 1800	Vestas		956	Vara Tornum,Kvånnum	C8f	90/95	080101	5300													
2000	Vestas		738	Skåls Näs, Slitevind XXIX,S	I5f	80/78	031214	6000	5413	6151	895	6251	99	895	97	17					
2000	Vestas		790	Västraby 1 SV,Löberöd	D2g	80/78	040806	4800	4451	4943	839	4892	100	839	98						
2000	Vestas		793	Västraby 4 NO,Västraby	D2g	80/78	040806	4800	3959	4850	745	4750	100	745	95						
2000	Vestas		791	Västraby 2 NV,Västraby	D2g	80/78	040806	4800	4169	4247	763	4396	100	763	79						
2000	Vestas		792	Västraby 3 SO,Västraby	D2g	80/78	040806	4800	4256	4503	805	4469	100	805	98						
2000	Enercon		774	Orup 1,Rolsberga	D2g	70/65	041201	3500	3087	3836	677	3771	100	677	99						
2000	Enercon		821	Långå 1,Långå	D17e	70/85	051007	5400	3702	4208	513	4216	100	513	93						
2000	Enercon		822	Långå 2,Långå	D17e	70/85	051017	5400	4052	3972	489	4109	100	489	88						
2000	Enercon		823	Långå 3,Långå	D17e	70/85	051024	5400	3926	4357	453	4341	100	453	84						
2000	Enercon		824	Långå 4,Långå	D17e	70/85	051031	5400	4105	4414	514	4401	100	514	86						
2000	Enercon		825	Långå 5,Långå	D17e	70/85	051108	5400	3436	3874	481	4264	100	481	90						
2000	Enercon		847	Odarslöv 3,Eslov	C2i	70/64	060720	4900	1658	4467	759	4496	100	759	93						
2000	Enercon		845	Odarslöv 1,Eslov	C2f	70/64	060720	4900	1819	4840	823	4858	100	823	93						
2000	Enercon		846	Odarslöv 2,Eslov	C2i	70/64	060720	4900	1833	4482	801	4538	100	801	93						
2000	Vestas		878	Hornberget 1,Aspliden	I23e	90/80	070111	6000	2309	610	2919	100	610	89							
2000	Vestas		879	Hornberget 2,Aspliden	I23e	90/80	070111	6000	2162	429	2591	100	429	66							
2000	Vestas		880	Hornberget 3,Aspliden	I23e	90/80	070111	6000	2619	450	3069	100	450	60							
2000	Vestas		881	Hornberget 4,Aspliden	I23e	90/80	070111	6000	2191	461	2652	100	461	60							
2000	Vestas		882	Hornberget 5,Aspliden	I23e	90/80	070111	6000	1930	438	2368	100	438	60							
2000	Vestas		939	Stortrappen,Lyngby	D2i	90/95	071201	5200	505	697	1202	100	697	88							
* 2000	Vestas		961	Långås vindpark 3,Långnäs	B5f	90/80	071214	4995		540	540	98	540	60	13	99					38
* 2000	Vestas		959	Långås vindpark 1,Långnäs	B5f	90/80	071214	5082		586	586	99	586	66	5	65					4
* 2000	Vestas		962	Långås vindpark 4,Långnäs	B5f	90/80	071214	5091		461	461	97	461	54	39	70					10
* 2000	Vestas		960	Långås vindpark 2,Långnäs	B5f	90/80</															

Ny *	Effekt (kW)		Fabrikat	Nr Anläggning	Placering	D/H	I drift	Ber MWh	2006 MWh	2007 MWh	2008 MWh	12mån MWh	12mån %	Månad MWh	Tid %	Hindertid (tim)				
	Hög	Låg														Benämning, Ort	Karta	(m)	MS	YNS
2300	Siemens	922	Lillgrund E-03,Klagshamn	C2a	92,4/69	071004	6875		1451	1009	2460	100	1009							
2300	Siemens	926	Lillgrund F-02,Klagshamn	C2a	92,4/69	071004	6875		1377	885	2262	100	885							
2300	Siemens	935	Lillgrund H-02,Klagshamn	C2a	92,4/69	071005	6875		1594	1157	2751	100	1157							
2300	Siemens	927	Lillgrund F-03,Klagshamn	C2a	92,4/69	071006	6875		1125	729	1854	100	729							
2300	Siemens	937	Lillgrund H-04,Klagshamn	C2a	92,4/69	071006	6875		959	1000	1959	100	1000							
2300	Siemens	932	Lillgrund G-03,Klagshamn	C2a	92,4/69	071007	6875		1521	952	2474	100	952							
2300	Siemens	931	Lillgrund G-02,Klagshamn	C2a	92,4/69	071008	6875		1372	1030	2402	100	1030							
2300	Siemens	936	Lillgrund H-03,Klagshamn	C2a	92,4/69	071008	6875		1296	774	2070	100	774							
2300	Siemens	890	Lillgrund A-01,Klagshamn	C2a	92,4/69	071020	6875		1605	1038	2644	100	1038							
2300	Siemens	891	Lillgrund A-02,Klagshamn	C2a	92,4/69	071020	6875		1416	803	2218	100	803							
2300	Siemens	904	Lillgrund B-08,Klagshamn	C2a	92,4/69	071020	6875		1827	1244	3070	100	1244							
2300	Siemens	892	Lillgrund A-03,Klagshamn	C2a	92,4/69	071021	6875		1164	233	1398	100	233							
2300	Siemens	893	Lillgrund A-04,Klagshamn	C2a	92,4/69	071022	6875		2275	1102	3377	100	1102							
2300	Siemens	895	Lillgrund A-06,Klagshamn	C2a	92,4/69	071022	6875		1696	1143	2839	100	1143							
2300	Siemens	896	Lillgrund A-07,Klagshamn	C2a	92,4/69	071022	6875		1758	1231	2989	100	1231							
2300	Siemens	903	Lillgrund B-07,Klagshamn	C2a	92,4/69	071023	6875		1689	1057	2746	100	1057							
2300	Siemens	894	Lillgrund A-05,Klagshamn	C2a	92,4/69	071024	6875		1368	409	1777	100	409							
2300	Siemens	897	Lillgrund B-01,Klagshamn	C2a	92,4/69	071104	6875		1590	996	2585	100	996							
2300	Siemens	898	Lillgrund B-02,Klagshamn	C2a	92,4/69	071104	6875		1603	945	2548	100	945							
2300	Siemens	899	Lillgrund B-03,Klagshamn	C2a	92,4/69	071104	6875		1580	1016	2596	100	1016							
2300	Siemens	900	Lillgrund B-04,Klagshamn	C2a	92,4/69	071104	6875		1583	1006	2588	100	1006							
2300	Siemens	902	Lillgrund B-06,Klagshamn	C2a	92,4/69	071108	6875		1081	809	1890	100	809							
2300	Siemens	910	Lillgrund C-06,Klagshamn	C2a	92,4/69	071108	6875		1301	1104	2405	100	1104							
2300	Siemens	911	Lillgrund C-07,Klagshamn	C2a	92,4/69	071108	6875		1273	1074	2347	100	1074							
2300	Siemens	901	Lillgrund B-05,Klagshamn	C2a	92,4/69	071108	6875		1265	1058	2323	100	1058							
2300	Siemens	919	Lillgrund D-08,Klagshamn	C2a	92,4/69	071112	6875		1394	1036	2431	100	1036							
2300	Siemens	912	Lillgrund C-08,Klagshamn	C2a	92,4/69	071115	6875		1164	1026	2191	100	1026							
2300	Siemens	905	Lillgrund C-01,Klagshamn	C2a	92,4/69	071117	6875		1063	976	2039	100	976							
2300	Siemens	906	Lillgrund C-02,Klagshamn	C2a	92,4/69	071120	6875		1090	973	2063	100	973							
2300	Siemens	907	Lillgrund C-03,Klagshamn	C2a	92,4/69	071120	6875		1023	990	2012	100	990							
2300	Siemens	917	Lillgrund D-06,Klagshamn	C2a	92,4/69	071120	6875		590	866	1456	100	866							
2300	Siemens	908	Lillgrund C-04,Klagshamn	C2a	92,4/69	071124	6875		1062	978	2040	100	978							
2300	Siemens	909	Lillgrund C-05,Klagshamn	C2a	92,4/69	071124	6875		552	930	1481	100	930							
2300	Siemens	918	Lillgrund D-07,Klagshamn	C2a	92,4/69	071124	6875		839	1232	2071	100	1232							
2300	Siemens	925	Lillgrund E-07,Klagshamn	C2a	92,4/69	071128	6875		925	1176	2101	100	1176							
3000	Vestas	763	Olsvenne 2,Näs	I5f	90/80	021201	8000	7344	7089		5919	80								
3000	Vestas	867	Holmsund 2,Holmsund	K20e	90/80	070503	6000		4077	887	4964	100	887	79						

# Karta över verkens placering

