

Vindkraftverk

september 2007

Internetadress: <http://www.vindenergi.org/driftuppfolj.htm>

Vindproducerad el

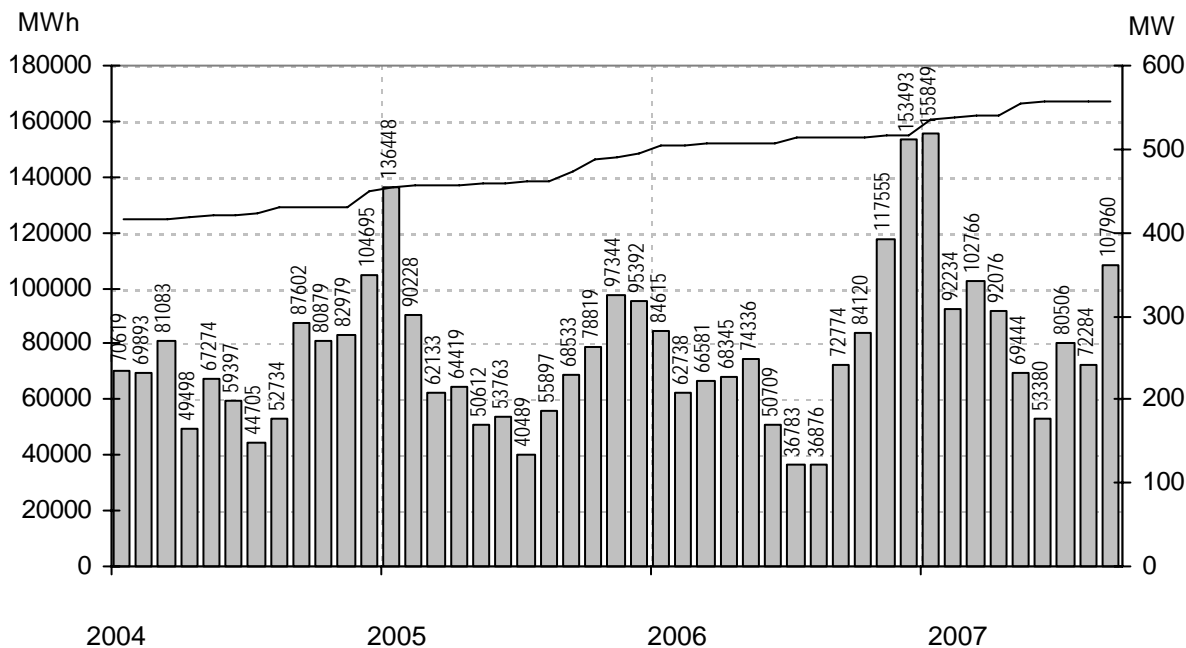

Staplarna visar producerad energi per månad i MWh, linjen visar installerad effekt i MW

Sammanfattning

Installerad effekt	(MW)	558
Antal verk	(st)	810
Rapporterade denna månad	(st)	691
Elproduktion		
2005	(MWh)	894079
2006	(MWh)	908925
2007	(MWh)	826497
Rapporterat denna månad	(MWh)	107960

Vindens energiinnehåll	
Månaden jämfört med samma månad tidigare år	153 %
Året hittills jämfört med samma period under tidigare år	123 %
Senaste 12 månaderna jämfört med samma period under tidigare år	124 %

Förklaringar till tabellen på följande sidor

Ber	Av ägaren lämnad uppgift på beräknad elproduktion		
Årtal	Sammanlagd elproduktion under respektive år		
12mån	Elproduktion och tillgänglighet senaste 12 månaderna		
Månad	Elproduktion under månaden		
Tid	Andel av månaden som generatoren varit inkopplad på nät		
*	Nytt verk		
MS	Mindre störning	PU	Planerat underhåll
YNS	Yttre nätstörning	ÖPS	Övrigt planerat stopp
ÖYS	Övrig yttre störning	TF	Tekniskt fel

Ett ELFORSK - Statens Energimyndighetsprojekt

Sammanställningen gjord 2007-10-10

Ansvarig:

Nils-Eric Carlstedt, telefon: 08 - 739 54 67

E-post: nilseric.carlstedt@vattenfall.com

Adress: Vattenfall Power Consultant AB, Vindstatistik

Box 527

162 16 Stockholm

Telefon: 08 - 739 60 00 vx Fax: 08 - 739 62 98

Ny *	Effekt (kW)		Fabrikat	Nr	Anläggning Benämning, Ort	Placering Karta	D/H (m)	I drift	Ber MWh	2005 MWh	2006 MWh	2007 MWh	12mån MWh	12mån %	Månad MWh	Tid %	Hindertid (tim)			
	Hög	Låg															MS	YNS	OYS	PU
225	50	Vestas	535	Timars Karin,Smedjeholm	B5c	27/30	920618	550	522	516	447	690	100	65	91					
225	50	Vestas	54	Elmer I,Mosås	F10a	27/31	920626	280	229	173	161	232	100							
225	50	Vestas	57	Erik,Kistinge	C4e	27/32	920908	493	355	322	326	464	100	38	71					
225	50	Vestas	56	Albert,Kistinge	C4e	27/32	920908	493	376	345	346	493	100	48	79					
225	50	Vestas	63	Bösarp,Trelleborg	C1i	27/25	921215	472	400	383	383	530	100	44	89					
225	50	Vestas	544	Hjärtholmen Set,Göteborg	B7a	27/31	930105	550	515	487	437	653	100	63	89					
225	50	Vestas	545	Hjärtholmen Abel,Göteborg	B7a	27/31	930105	550	443	498	442	665	100	65	89					
225	50	Vestas	65	August,Visingsö	E7g	27/31	930107	480	399	317	297	441	97	22	47					
225	50	Vestas	69	Kristinelund 2,Ventlinge	G3i	27/31	930109	580	517	492	462	652	100	58	88					
225	50	Vestas	68	Kristinelund 1,Ventlinge	G3i	27/31	930109	580	534	507	466	660	100	60	88					
225	50	Vestas	70	Kristinelund 3,Ventlinge	G3i	27/31	930109	580	514	488	460	648	100	57	88					
225	50	Vestas	541	Slitevind I,Näs	I5f	27/30	930120	600	484	456	417	613	99	54	84					
225	50	Vestas	546	Hjärtholmen Axel,Göteborg	B7a	27/31	930616	550	530	491	417	639	100	57	80					
225	50	Vestas	82	Österlevind,Simris	E2a	27/32	930923	480	470	451	411	587	98	51	91			12	2	
225	50	Vestas	83	Berta,Simris	E2a	27/32	930923	480	481	412	323	457	87	50	91			12	2	
225	50	Vestas	81	Appunamöllan,Appuna	F8d	27/32	931013	353	342											
225	50	Vestas	94	Kerstin,Smedjeholm	B5c	27/31	931209	550	470	484	446	648	100	67	90					
225	50	Vestas	96	Viktor,Simris	E2a	27/32	940112	480	444	423	387	551	99	46	89			12	2	
225	50	Vestas	101	Blåsippa,Grönhögen	G3i	27/30	940126	580	480	445	410	590	100	53	88					
225	50	Vestas	100	Gulsippa,Grönhögen	G3i	27/30	940126	580	436	391	376	531	100	44	86					
225	50	Vestas	97	Almetorps Säteri,Lavad	C8e	27/32	940202	320	225	186	191	273	99	25	80					
225	50	Vestas	113	Elvira,Kistinge	C4e	27/31	940623	384	363	330	330	469	100	39	71					
225	50	Vestas	106	Kristinelund Nord,Ventlinge	G3i	27/31	940718	600	532	487	463	655	100	60	88					
225	50	Vestas	109	Lilla ELen,Tväåker	B5e	27/31	940820	460	365	382	337	516	100	49	85					
225	50	Vestas	110	El-Trendo,Tväåker	B5e	27/31	940820	460	378	389	348	530	99	50	84					
225	50	Vestas	112	Rosendal,Rosendal	B5f	27/31	940930	500	413	389	368	545	100	52	86					
225	50	Vestas	116	Sibylla af,Ångholmen	A7f	29/31	941020	570	497	542	497	734	100	68	85					
225	50	Vestas	111	Hällemöllan 1,Rönnäng	A7f	29/32	941021	600	588	550	464	707	97	74	87					
225	50	Vestas	119	Hägwards,Hall	J7e	29/31	941215	410	399	347	266	395	99	37	82			10		
225	50	Vestas	121	Hornbore,Hamburgsund	A9c	29/31	941216	500	364	306		122	100							
225	50	Vestas	120	Vivi,Visingsö	E7g	29/31	941228	530	340	339	166	287	100	0	0					
225	50	Vestas	134	Öllevind,Öllöv	C4a	27/31	950601	540	525	466	450	655	100	59	88					
225	50	Vestas	138	Landskronavind,Landskron	C2g	29/31	950815	520	385	307	169	273	91							
225	50	Vestas	136	Nuntorpskolan,Brålanda	B8i	29/31	950824	325	255	190	217	299	100	29	71					
225	50	Vestas	141	Elmer II,Mosås	-	29/31	950912	320	228	200	207	291	100	24	64					
225	50	Vestas	142	Stella af Rönnäng,Rönnäng	A7f	29/31	950918	550	466	491	458	681	100	67	86					
225	50	Vestas	148	Önaholms Gärd 5,Tveta	C10b	29/34	951108	417	473	402	337	499	98	54	84					
225	50	Vestas	177	Frideborg,Furåsa Norrgård	E8f	29/31	960119	410	373	343		140								
225	50	Vestas	178	Zepyrus af Hov,Ålmestad	D7d	29/31	960221	332	216	174	168	247	100	19	76					
225	50	Vestas	569	Ingel 1,Östra Ingelstad	D2c	29/31	960320	460	403	435	406	576	99	48	81					
225	50	Vestas	570	Ingel 2,Östra Ingelstad	D2c	29/31	960320	460	383	413	394	559	99	47	80					
225	50	Vestas	197	Önnevind,Önnestad	D3f	29/31	960511	320	163	192	216	287	100	22	66					
225	50	Vestas	196	Arendals Vind,Arendal	A8e	29/31	960620	415	246	232	225	321	93	16	46					
225	50	Vestas	200	Lunden,Gårdhem	B8c	29/30	960701	330	242	191	191	275	99	27	69					
225	50	Vestas	573	Stora Bjärs 1,Stenkyrka	J7a	29/30	960705	450	351	323	286	422	99	34	78					
225	50	Vestas	215	Kälvene,Kälvene	D7h	29/31	960828	330	278	246	241	345	99	27	79					
225	50	Vestas	575	Hovby 1,Hovby	D3c	29/31	960903	400	299	241	280	374	99	29	74					
225	50	Vestas	576	Hovby 2,Hovby	D3c	29/31	960903	400	299	248	276	366	99	30	75					
225	50	Vestas	214	Krågevind,Önnestad	D3f	29/31	960919	320												
225	50	Vestas	235	Kristinelund 5,Ventlinge	G3i	27/31	961106	600	593	547	520	724	100	64	88					
225	50	Vestas	234	Gullvivan,Grönhögen	G3i	29/32	961107	570	422	451	269	453	100							
225	50	Vestas	233	Linnea,Grönhögen	G3i	29/32	961108	570	474	443	407	575	100	49	83					
225	50	Vestas	241	Månsunen,Gislöv	E2a	29/32	970217	525	495	446	408	570	100	47	88					
225	50	Vestas	250	Ingel 3,Östra Ingelstad	D2c	29/32	971017	460	424	441	413	582	99	50	86					
225	50	Vestas	257	Hällemöllan 2,Rönnäng	-	29/32	971111	600	627	572	519	764	99	78	90					
225	50	Vestas	272	Agrivind,Grötlingbo	J5g	29/30	980110	580	428	412	365	516	98	43	80					
225	50	Vestas	372	Luttraverket,Liden Luttra	-	29/31	981217	380	146	305	59	178	100							
225	50	Vestas	368	Ann-EL-i,Hångsdala	D7h	29/30	990104	370	384	341	335	471	100	36	81					
225	50	Vestas	375	Gesvinto, Skåls Vind,Näs	I5f	29/30	990508	620	529	505	456	670	99	60	82			4		
225	50	Vestas	761	Lunden 2,Gårdhems-Lunde	B8c	29/32	040426	310	266	222	222	317	97	31	76					
230		Enercon	308	Strömmaskolan,Sätilla	B6i	30/52	980509	400	204	172	130	196	100	11	49					
250		WindWorld	156	Ång-EL,Veinge	C4e	29/41	951123	365	323	286	297	408	100	34	71					
250		WindWorld	157	Ax-El,Genevad	C4e	29/41	951124	420	182	303		117								
250		WindWorld	208	Nya Skottorp 1,Skottorp	-	29/41	960514	420												
250		WindWorld	185	Orr-El,Orreberg	C4e	29/40	960515	390	382	346	339	475	100	41	71					
250		WindWorld	187	Värestorps Vind,Värestorp	C4b	29/41	960529	325	320	288	300	422	100	34	72					
250		WindWorld	198	Åkersdal,Glimminge	C3g	29/40	960606					196								
250		WindWorld	203	Bosse 1,Näs	I5i	29/41	960701	550	435		13	13	100							
250		WindWorld	205	Agro 1,Lummelunda	J7a	29/42	960718	483	373	322	299	445	99	48	82			10		
250		WindWorld	206	Agro 2,Lummelunda	J7a	29/42	960719	483	373	342	216	352	99	21						
250		WindWorld	212	Bosse 2,Näs	I5i	29/41	960928	550		512		201	100							
250		WindWorld	591	Kalmar Energi, Degerhamn,	-	29/30	961025	563	493	425	371	563	100	8						
250		WindWorld	590	Kalmar Energi, Degerhamn,	-	29/30	961025	563	493	196	8	33	8							
250		WindWorld	589	Kalmar Energi, Degerhamn,	-	29/30	961025	563	493	430	261	440	100	15	30					
250	50	NEG Micon	53	Silvia af,Flatgarn	H11b	26/30	920810	342												
250	50	NEG Micon	78	Justinia af Galtabäck,Galta	B5f	26/30	930903	440												
400		Vestas	35	Hardeberga,Lund	C2f	35/30	920117		477											
450		Bonus	50	Basteviksholmen 1,Lyse	A8f	35/35	920617	1000	883	818	855	1173	91	127	82					
450		Bonus	77	Risholmen Marta,Göteborg	B7a	37/37	930727	1100	889	862	723	1116	100	118	86					
490		WindWorld	72	Holmbod Inga,Näs	I5f	37/41	930320	1185	1006	711	795	1048	100	100	68					
490		WindWorld	71	Holmbod Holmina,Näs	I5f	37/41	930320	1185	993	994	820	1265	99	91	64					
490																				

Ny *	Effekt (kW)		Fabrikat	Nr	Anläggning Benämning, Ort	Placering Karta	D/H (m)	I drift	Ber MWh	2005 MWh	2006 MWh	2007 MWh	12mån MWh	12mån %	Månad MWh	Tid %	Hindertid (tim)				
	Hög	Låg															MS	YNS	OYS	PU	OPS
490	WindWorld	140	Hablingbovind 2,Hablingbo	I5i	37/41	950801	1225	996	1006	848	1230	100	97	77							
490	WindWorld	139	Hablingbovind 1,Hablingbo	I5i	37/41	950801	1225	884	894	827	1192	100	84	77							
490	WindWorld	170	JMR Vindfarm Victoria,Näs	I5i	37/41	951215	1150	898	903	806	1205	100	73	57							
500	Vestas	543	Slitevind III,Näs	I5f	39/41	930209	1350	1092	1039	935	1373	99	119	77			10				
500	Vestas	504	Seglaberga IV,L.Tjärby	C4e	39/40	930701	1000	735	538	638	835	100	66								
500	Vestas	80	Molly Tängen,Orust	A7i	39/41	930923	1350	1166	994	1017	1518	99	154	85							
500	Vestas	90	Elektro Glitne,Näs	I5f	39/41	931220	1200	1121	1030	951	1394	99	121	75							
500	Vestas	91	Rehn Kraft I,Näs	I5f	39/41	931221	1200	1023	972	878	1284	99	110	75							
500	Vestas	103	Storegården,Ås	C8d	39/41	940428		636	521	530	749	99	71	77							
500	Vestas	108	Stavar Bursvind,Näs	I5f	39/41	940826	1200	1221	1156	1019	1520	100	130	75							
500	Vestas	114	Barsebäck III,Barsebäck	C2h	39/40	941017	1150	1028	935	845	1237	100	118	81							
500	Vestas	551	Vindudd V,Grötlingbo	J5g	39/41	941115	1050	1026	932	828	1183	98	102	77			4			6	
500	Vestas	550	Vindudd IV,Grötlingbo	J5g	39/41	941115	1050	1016	924	806	1157	99	99	68			2				
500	Vestas	127	Ingeborg,Hogenäset	A8f	39/39	950125	1100	1057	954	877	1309	99	127	86			11				
500	Vestas	124	Sophie Hogenäset,Sotenäs	A8f	39/41	950131	1100	1084	969	880	1318	100	128	87							
500	Vestas	125	Häckenäs Betty,Vadstena	E8f	39/41	950209	1120	895	762	724	1066	100	103	79							
500	Vestas	128	Sönnertorp I,Sönnertorp	C4a	39/41	950213	890	968	771	771	1039	100	99	84							
500	Vestas	553	Ryftes Maria,Näs	I5f	39/41	950316	1200	992	925	900	1305	97	104	78							
500	Vestas	552	Slitevind VII,Näs	I5f	39/41	950316	1200	1001	949	915	1340	99	107	76							
500	Vestas	131	Sönnertorp II,V:a Karup	C4a	39/40	950331	890	996	888	790	1174	100	81	65							
500	WindWorld	150	ID480,Näs	I5f	37/41	950927	1200	928	900	162	530	100	103	81							
500	WindWorld	151	ID481,Näs	I5f	37/41	950927	1250	970	841		320	100									
500	WindWorld	158	Linds,Näs	I5f	37/41	951001	1200	877	951	918	1353	100	101	74							
500	WindWorld	561	BEA 1,Näs	I5f	37/41	951001	1200	773	414	726	726	100	103	75							
500	WindWorld	152	Ahlsten Energi AB,Näs	I5f	37/41	951002	1250	1009	796	757	992	100	119	80							
500	Enercon	147	Ruuthsbo I,Ruuthsbo	D1h	40/42	951020	1500	1225	1134	1041	1471	98	125	95							
500	WindWorld	153	LSG (fd Vindkomp. 1),Näs	I5f	37/41	951101	1150	815	760	787	1131	100	89	74							
500	WindWorld	554	Greifenstein Wind AB 1,Nä	I5f	37/41	951116	1150	777	473	664	756	100	76	70							
500	WindWorld	155	ID485,Näs	I5f	37/41	951120	1200	858	866	804	1191	100	100	72							
500	WindWorld	555	Greifenstein Wind AB 2,Nä	I5f	37/41	951120	1150	819	644	627	833	100	2	6							
500	WindWorld	563	BEA 2b,Näs	I5f	37/41	951210	1217	939	864	798	1186	100	102	79							
500	WindWorld	564	BEA 2c,Näs	I5f	37/41	951210	1217	839	924	868	1291	100	109	78							
500	WindWorld	562	BEA 2a,Näs	I5f	37/41	951210	1217	786	966	851	1295	100	91	66							
500	WindWorld	167	ID 491,Näs	I5f	37/41	951214	1200	933	464	754	754	100	105								
500	WindWorld	168	Burgstein Wind,Näs	I5f	37/41	951214	1150	857	819	769	1134	100	97	73							
500	Enercon	566	Slitevind X,Smöjen	J7c	40/50	951215	1300	1205	1123	819	1205	100	110	91							
500	WindWorld	162	Lucia af Boholmen,Hammar	D10d	37/41	951219	800	657	301	475	479	75	74	80							
500	Enercon	567	Slitevind XI,Furillen	J7c	40/50	951219	1400	1267	1237	998	1461	100	128	92							
500	Enercon	568	Slitevind XII,Furillen	J7c	40/50	951220	1400	1296	1239	995	1446	100	115	84							
500	WindWorld	171	Grupp 8,Näs	I5f	37/41	951220	1200	831	532	475	613	81	92	78							
500	WindWorld	559	Annelöv I,Landskrona	C2h	37/41	951220		822	780	528	827	100									
500	WindWorld	172	Si-Vind,Lysekil	A8f	37/40	951221	950	757	738	671	1013	100	118	88							
500	Enercon	565	Slitevind IX,Smöjen	J7c	40/50	951222	1300	1075	1030	799	1158	100	92	84							
500	Vestas	186	Åstorp 1,Åstorp	C3e	39/40	960216	860	783	668	651	913	94	80	75							
500	WindWorld	560	Annelöv II,Landskrona	C2h	37/41	960307		770	739	760	1043	100	84	85							
500	Enercon	181	Slitevind XIII,Larsbo Glemm	D1i	40/50	960513	1300	1174	1208	1106	1563	100	117	89							
500	Enercon	182	Slitevind XIV,Larsbo Glem	D1i	40/50	960513	1300	1262	1211	1092	1546	100	122	91							
500	Enercon	183	Slitevind XVI,Rynges N	D2a	40/50	960515	1300	1128	1067	1037	1442	100	118	95							
500	Enercon	184	Slitevind XV,Rynges S	D2a	40/50	960515	1300	1030	1019	996	1386	100	112	93							
500	WindWorld	195	Ärröd,Ärröd	D2h	37/41	960523	710	812	97												
500	WindWorld	238	Månstorps Gärd,Laholm	D4b	37/41	960619	800														
500	WindWorld	571	Kullamöllan,Nyhamnsläge	B3i	37/41	960620		836	841	867	1225	100	112	88							
500	WindWorld	572	Kullavind,Nyhamnsläge	B3i	37/41	960620		925	835	872	1227	100	112	88							
500	Vestas	519	Värpinge Clara,Lund	C2e	39/40	960711	1050	786	711	751	1044	100	87	73							
500	Enercon	209	Österlövind II,Simris	E2a	40/42	960825	1380	1362	1280	932	1408	97									
500	WindWorld	218	Trollenäs,Trollenäs	C2i	37/41	960829		426	653	433	701	100									
500	WindWorld	216	Legevind,Legeved	E3a	37/41	960904	600	333	480	533	725	100	57	73							
500	Enercon	229	Hog 1,Stenungsund	B7g	40/42	961003	1050	848	787	669	1012	93	107	90							
500	Enercon	230	Hog 2,Stenungsund	B7g	40/42	961003	1050	942	911	783	1174	95	118	92							
500	WindWorld	219	Billinge Energi,Näs	I5f	37/41	961004	1400	231	1002	726	1167	100	81	71							
500	Enercon	592	Humlekärr 1,Humlekärr	A8f	40/42	961024	1300	1200	1191	1138	1649	99	167	96							
500	Enercon	593	Humlekärr 2,Humlekärr	A8f	40/42	961024	1300	1175	859	1100	1409	85	157	92						17	
500	Enercon	236	Slitevind XVII,Eriksfält N Ö	D1i	40/50	961211	1300	1384	1364	1232	1731	100	140	94							
500	Enercon	237	Slitevind XVIII,Eriksfält S Ö	D1i	40/50	961211	1300	1377	1328	1196	1668	100	138	95							
500	Vestas	239	Åstorp 2,Åstorp	C3e	39/40	970204	950	735	725	730	1023	99	83	74							
500	Vestas	247	Lovisa,Örby	C3a	39/40	970825	950	806	750	699	1000	98	60	58							
500	Enercon	267	Ryftes Kristina,Fole	J6g	40/65	971218	1200	851	834	728	1033	100	88	91						68	
500	Enercon	264	Isak,Klinterhamn	-	40/50	971219	1300	1004	651	572	663	69	115	91							
500	Enercon	263	Windbyggarna 1,Lärbro	J7b	40/65	971220	1100	891	804	716	980	100	84	91							
500	Enercon	270	Kyrkebys 2,Hangvar	J7b	40/65	971220	1200	913	868	745	1079	100	89	92							
500	Enercon	269	Kyrkebys 1,Hangvar	J7b	40/65	971220	1200	917	844	599	919	100	88	92							
500	Vestas	291	Täppeshusen 1,Höganäs	C3d	39/40	980402	1050	822	760	464	820	100									
500	Vestas	292	Täppeshusen 2,Höganäs	C3d	39/40	980402	1050	832	763	445	799	100									
500	Enercon	317	St. Herrestad II,St. Herresta	D2b	40/65	980712	1420	1320	1227	1123	1599	100	141	96							
500	Enercon	314	St. Herrestad I,St. Herresta	D2b	40/65	980712	1420	1428	1353	1230	1747	100	141	87							
500	Enercon	358	Rydsgränd I,Ville 61:8	D2a	40/65	981118	1400	1205	1105	1076	1471	100	126	94							
500	Enercon	355	Kadesjö II,Trunnerup 9:4	D2a	40/65	981119	1400	1246	1163	1051	1495	100	95	78							
500	Enercon																				

Ny *	Effekt (kW)		Fabrikat	Nr	Anläggning Benämning, Ort	Placering Karta	D/H (m)	I drift	Ber MWh	2005	2006	2007	12mån	12mån	Månad MWh	Tid %	Hindertid (tim)			
	Hög	Låg								2005 MWh	2006 MWh	2007 MWh	12mån MWh	12mån %			MS	YNS	OYS	PU
600	Vestas	146	Bromöllan 1,Brommö	D9e	42/40	951019	1100	966	824	701	1080	100	113	73						
600	Vestas	159	Hansamöllan,Värpinge	C2e	42/41	951205	1150	974	882	896	1265	100	107	73						
600	Vestas	160	Ryftes Karolina,Näs	I5f	42/41	951215	1400	1032	1002	986	1440	99	112	66	29					
600	Vestas	161	Forsa Vind, Elvira,Näs	I5f	42/41	951215	1400	1026	986	847	1292	82	114	69				3		
600	Vestas	164	BEA 5,Näs	I5f	42/41	951220	1400	1058	1046	986	1463	94	117	72						
600	Vestas	165	Tornfalken, Näs,Näs	I5f	42/41	951221	1400	993	1021	1007	1467	99	116	69	20					
600	Vestas	166	Siral,Näs	I5f	42/41	951221	1700	1410	1171	1250	1769	97	157	76	5					
600	Vestas	175	Älvi,Näs	I5f	42/41	960105	1400	963	899	884	1303	99	103	63						
600	Vestas	180	Vårdkasberget,Härnösand	I17g	44/40	960501	1100	1339	1220	727	1200	100	74	48						
600	Vestas	189	Hjärtholmen Boel,Göteborg	B7a	44/40	960502	1450	1428	1196	1102	1538	100	178	84						
600	Vestas	188	Hjärtholmen Görel,Göteborg	B7a	44/40	960502	1450	1530	1409	1266	1873	100	180	83						
600	Vestas	190	Risholmen Elvira,Göteborg	B7a	44/40	960503	1450	1139	1370	769	1370	100	182	85						
600	Vestas	193	Risholmen Eivind,Göteborg	B7a	44/40	960503	1450	1176	1271	1158	1745	100	163	78						
600	Vestas	192	Risholmen Elida,Göteborg	B7a	44/40	960506	1450	1365	1181	1153	1687	100	168	83						
600	Vestas	191	Risholmen Elin,Göteborg	B7a	44/40	960506	1450	1356	1337	1142	1742	100	122	61						
600	WindWorld	202	Stjerneman,Göteborg	B7a	42/42	960601	1325	1109												
600	Vestas	194	Lövstaviken 8,Falkenberg	B5c	42/40	960601	1500	1433	649	935	1054	88	147	77						
600	Vestas	574	Stora Bjärs 2,Stenkyrka	J7a	44/40	960703	1100	888	817	717	1061	99	82	73					3	
600	Vestas	204	Håberg 1,Flo	C8d	44/50	960726	938	897	680	714	997	100	100	77						
600	Vestas	505	Seglaberga V,L.Tjärby	-	44/45	960916		895	741	817	1141	100	101	77						
600	Vestas	210	BEA 8,När	J5h	44/50	960917	1300	952	984	887	1289	99	107	74						
600	Vestas	211	Burgvind, Rigges1,När	J5h	44/50	960920	1300	1079	1015	857	1256	98	97	67	39					
600	Vestas	585	Gipsön 9,Landskrona	C2g	42/41	961008	1500	1231	1165	1060	1564	100	142	81						
600	Vestas	586	Gipsön 10,Landskrona	C2g	42/41	961008	1500	1099	1078	1013	1486	100	129	79						
600	Vestas	584	Gipsön 8,Landskrona	C2g	42/41	961008	1500	1281	1188	1076	1542	100	150	83						
600	Vestas	583	Gipsön 7,Landskrona	C2g	42/41	961008	1500	1247	1130	1047	1523	100	151	80						
600	Vestas	588	Gipsön 12,Landskrona	C2g	42/41	961008	1500	935	912	1008	1468	100	126	79						
600	Vestas	577	Gipsön 1,Landskrona	C2g	42/41	961008	1500	1092	927	894	1346	100	128	78						
600	Vestas	587	Gipsön 11,Landskrona	C2g	42/41	961008	1500	1188	930	883	1249	100	118	77						
600	Vestas	578	Gipsön 2,Landskrona	C2g	42/41	961014	1500	1100	1048	971	1412	100	101	79						
600	Vestas	582	Gipsön 6,Landskrona	C2g	42/41	961014	1500	1231	1197	1062	1572	100	141	81						
600	Vestas	580	Gipsön 4,Landskrona	C2g	42/41	961014	1500	1110	1166	1039	1548	100	143	79						
600	Vestas	581	Gipsön 5,Landskrona	C2g	42/41	961014	1500	1186	1127	1029	1519	100	137	77						
600	Vestas	579	Gipsön 3,Landskrona	C2g	42/41	961014	1500	1149	1112	1000	1471	100	132	79						
600	NEG Micon	227	Tannam,Tanumshede	A9f	43/46	961015	1130	862	797	644	973	94	102	90	1	2				
600	NEG Micon	228	Duesgård,Tanumshede	A9c	43/46	961015	1160	896	820	759	1109	97	110	89	9				1	
600	Vestas	231	Dalom,Hemsö	I18a	44/40	961027	1165	901	827	638	918	100	84	63						
600	Vestas	222	Ryftes Hulda,Havdhem	I5i	44/50	961119	1300	1062	1055	945	1377	99	119	73						
600	Vestas	224	Kulle 14,Näs	I5i	44/50	961119	1300	910	1040	938	1363	98	125	71					3	
600	Vestas	225	Kulle 16,Näs	I5i	44/50	961119	1300	980	1034	941	1385	98	127	74					3	
600	Vestas	223	Eksebo Kraft, Gustav,Havd	I5i	44/50	961120	1300	961	943	825	1203	92	89	64	42					
600	Vestas	232	Lin Vind,Ledberg	F8e	44/41	961203	875	680	554	592	826	99	73	69						
600	WindWorld	242	Stjernarps gods,Eldsberga	-	42/42	970301	950	776	670	617	911	100								
600	Vestas	249	Backmöllan,Väggarp	C2i	44/50	970924	1150	1105	1022	982	1383	100	114	70						
600	Vestas	248	Slättäng,Slättäng	C2i	44/50	970929	1100	976	847	678	903	100	113	73						
600	Vestas	290	Vivian,Visingsö	-	44/40	971025	1300	949	935	824	1231	100	123	80						
600	WindWorld	312	Hofby Vind, Ysby,Kövlinge	C4b	42/49	971108	930	918	849	912	1273	100	104	74						
600	WindWorld	271	Skorteby, Storebror,Mantor	F8e	42/45	971108	1000													
600	Vestas	261	Victoria,Hogenäset	-	44/45	971110	1300	1313	1178	1050	1589	99	154	84						
600	Vestas	289	Lagmansberga,Skänninge	-	44/55	971118	1023	1057	927	907	1289	100	115	78						
600	WindWorld	260	Nya Skottorp 2,Skottorp	-	42/50	971120	1000	970	835	854	1199	100	111	73						
600	Vestas	280	Trärke, Helga,Björkö	H17c	44/55	971121	1190	908	937	730	1055	100	88	69						
600	WindWorld	259	Vallberga Gärd II,Vallberga	-	42/50	971124	1000	836												
600	WindWorld	309	Björkliden,St. Isie	C1i	42/45	971125	1490	1321	1149	1101	1619	99	141	84	1					
600	WindWorld	258	Mellby Kraft AB 1,Trulstorp	-	42/50	971211	1030	496												
600	WindWorld	311	Lilla Isie,Lilla Isie	C1i	42/45	971212	1500	1023	1110	1285	1831	100	149	85						
600	Vestas	265	Rehn Kraft II, Näs,Näs	I5f	44/40	971221	1620	1445	1370	1195	1771	99	161	75	10					
600	Vestas	266	Tornsvälan,Slite	J7b	44/55	971229	1220	820	793	702	994	99	81	68						
600	WindWorld	306	Kastlösa Väst V16,Kastlösa	G4c	42/40	980201	1250	963	902	430	798	100	123	76						
600	WindWorld	299	Kastlösa Väst V11,Kastlösa	G4c	42/40	980201	1300	1139	1014	862	1243	100								
600	WindWorld	297	Kastlösa Väst V5,Kastlösa	G4c	42/40	980201	1300	1240	465											
600	WindWorld	301	Kastlösa Väst V9,Kastlösa	G4c	42/40	980201	1220	1013	819	815	1161	100	27	4E+03						
600	WindWorld	296	Färvind,Kastlösa	G4c	42/40	980201	1280	979	1057	802	1277	100								
600	WindWorld	305	Kastlösa Väst V15,Kastlösa	G4c	42/40	980201	1220	466	774	488	794	100	24	17						
600	WindWorld	295	Kastlösa Väst V3,Kastlösa	G4c	42/40	980201	1280	1188	925	913	1315	100	99	56						
600	WindWorld	298	Kastlösa Väst V7,Kastlösa	G4c	42/40	980201	1250	950	831	675	1024	100	30	27						
600	WindWorld	300	Kastlösa Väst V8,Kastlösa	G4c	42/40	980201	1210	926	844	823	1209	100	118	71						
600	WindWorld	302	Kastlösa Väst V10,Kastlösa	G4c	42/40	980201	1230	914	916	690	1077	100	132	74						
600	WindWorld	303	Kastlösa Väst V13,Kastlösa	G4c	42/40	980201	1210	842	759	770	1116	100	101	71						
600	WindWorld	294	Kastlösa Väst V2,Kastlösa	G4c	42/40	980201	1280	1122	1100	909	1403	100	85	46						
600	WindWorld	304	Kastlösa Väst V14,Kastlösa	G4c	42/40	980201	1200	654	739	794	1103	100	107	71						
600	WindWorld	286	Västan Vind,Mellby	C4b	42/50	980301	909	692	910	1278	100	112	74							
600	WindWorld	282	Lilla Tjärby Gärd,Lilla Tjärby	C4e	42/50	980301	1000	968	877	959	1329	100	113	71						
600	WindWorld	287	Mellby Östervind,Mellby	C4b	42/50	980301	1000	407	619	937	1299	100	107	75						
600	WindWorld	293	Björnsgård,Laholm	C4b	42/50	980312	1000	906	715	658	912	100	102	71						
600	WindWorld	283	Dörestorp 1,Hasslöv	C4b	42/50	980401	930	909	832	831	1190	100	103	72						
600	WindWorld	285	Ängsholm,Genevad	C4e	42/50	980401	950	1024	745	742	1099	100								
600	WindWorld	284	Ägård,Genevad	C4e	42/50	980403	900	984	862	957	1324	100	113	71						
600	Vestas	342	Tegneby,Hästholmen	-	44/45	98														

Ny *	Effekt (kW) Hög	Fabrikat Låg	Nr Anläggning Benämning, Ort	Placering Karta	D/H (m)	I drift	Ber MWh	2005 MWh	2006 MWh	2007 MWh	12mån MWh	12mån %	Månad MWh	Tid %	Hindertid (tim)						
															MS	YNS	OYS	PU	OPS	TF	
660		Vestas	423 Piteå Haraholmen N1,Hara	L24b	47/55	991212	1450	778	717	227	489	98									
660		Vestas	421 Brinkagården,Brinkagården	C3b	47/55	991215	1450	1542	1449	1359	1898	100	159	82							
660		Vestas	406 Storuings 2,Lärbro	J7b	47/55	991215	1551	1150	1050	930	1323	99	112	73							
660		Vestas	430 Råby 1,Ödeshög	E8b	47/55	991215	1500	1408	1046	1042	1390	91	160	78							
660		Vestas	405 Storuings 1,Lärbro	J7b	47/47	991217	1534	1109	1010	881	1266	99	103	72							
660		Vestas	408 Storuings 4,Lärbro	J7b	47/55	991218	1528	1186	1082	922	1334	99	110	71	2						
660		Vestas	407 Storuings 3,Lärbro	J7b	47/55	991218	1530	1126	1075	922	1332	98	115	72							
660		Vestas	409 Storuings 5,Lärbro	J7e	47/55	991219	1534	1222	1114	927	1346	99	115	74							
660		Vestas	410 Storuings 6,Lärbro	J7b	47/55	991220	1576	1088	988	866	1241	99	104	71							
660		Vestas	425 Nordmaling Jämäsclubb,Jä	J19i	47/55	991221	1410	843	855		341										
660		Vestas	436 Månsagården,Uvered	-	47/50	000105	1100	1030	863	866	1238	100	114	76							
660		Vestas	433 Eveboda III,Eveboda	E8c	47/55	000508	1425	1278	1132	996	1484	99	150	77							
660		Vestas	431 Eveboda I,Eveboda	E8c	47/55	000508	1425	1234	1094	1031	1508	100	144	77							
660		Vestas	432 Eveboda II,Eveboda	E8c	47/55	000508	1425	1248	1131	1060	1552	99	150	77							
660		Vestas	435 Skäggs 3,Väske	J6g	47/50	000705	1510	1119	1060	919	1334	97	96	79			59		5		
660		Vestas	434 Skäggs 1,Väske	J6g	47/50	000705	1510	990	1007	888	1280	96	101	87					5		
660		Vestas	444 Gunnön 1,Karlshamn	E3f	47/55	000908	1600	955	882	898	1260	99	111	64							
660		Vestas	446 Gunnön 3,Karlshamn	E3f	47/55	000908	1600	1010	862	953	1325	99	116	63							
660		Vestas	445 Gunnön 2,Karlshamn	E3f	47/55	000908	1600	990	893	789	1153	99	107	68							
660		Vestas	447 Ruth, Ingelstorp,Ingelstorp	C3e	47/55	000914	1350	1267	1126	1071	1487	100	99	74							
660		Vestas	458 Helan,Hovby	D3c	47/45	001124	1150	879	789	842	1141	100	96	85							
660		Vestas	453 Nordanstigsv. 4,Stocka	H16b	47/55	001206	1386	787	764	481	734	100	70	62							
660		Vestas	450 Nordanstigsv.3,Stocka	H16b	47/55	001206	1300	683	660	526	739	100	55	56							
660		Vestas	448 Nordanstigsv.1,Stocka	H16b	47/55	001206	1333	705	666	542	748	100	54	53							
660		Vestas	449 Nordanstigsv.2,Stocka	H16b	47/55	001206	1327	670	651	524	730	100	56	55							
660		Vestas	463 Ö-vik Fanbyn, Dagny,Husu	J19e	47/55	001229	1495	1425	1150	800	1240	99									
660		Vestas	460 Ö-vik Själnön, Ada,Husum	J19e	47/55	001229	1534	1367	1000	738	1138	96									
660		Vestas	461 Ö-vik Fanbyn, Beda,Husum	J19e	47/55	001229	1540	1286	1265	828	1325	97									
660		Vestas	465 Ö-vik Fanbyn, Fredrika,Hus	J19e	47/55	001229	1525	1480	1168	809	1304	99									
660		Vestas	462 Ö-vik Fanbyn, Camilla,Hus	J19e	47/55	001229	1523	1394	1159	786	1257	99									
660		Vestas	464 Ö-vik Själnön, Elly,Husum	J19e	47/55	001229	1534	1332	1117	730	1179	97									
660		Vestas	467 Ö-vik Fanbyn, Herta,Husum	J19e	47/55	001229	1601	1538	1337	916	1359	97									
660		Vestas	466 Ö-vik Fanbyn, Gertrud,Hus	J19e	47/55	001229	1534	1431	1249	781	1270	98									
660		Vestas	473 Tappeshusen 3,Höganäs	C3d	47/50	010110	1500	1208	701		101	100									
660		Vestas	478 Måsinge 1,Båstad	C4a	47/40	010401	1600	1344	1201	1162	1655	100	118	81							
660	200	Vestas	329 Ventosum 7,Falkenberg	B5f	47/60	980901	1250	1109	1044	488	968	100									
660	200	Vestas	332 Ventosum 10,Falkenberg	B5f	47/60	980901	1250	1194	1115	1039	1526	100	137	85							
660	200	Vestas	331 Ventosum 9,Falkenberg	B5f	47/60	980901	1250	920	1080	994	1472	100	134	83							
660	200	Vestas	330 Ventosum 8,Falkenberg	B5f	47/60	980901	1250	1019	1053	892	1362	100	135	85							
660	200	Vestas	325 Ventosum 3,Falkenberg	B5f	47/60	980917	1250	918	1124	1040	1561	100	147	87							
660	200	Vestas	324 Ventosum 2,Falkenberg	B5f	47/60	980917	1250	1193	996	786	1193	100	146	83							
660	200	Vestas	323 Ventosum 1,Falkenberg	B5f	47/60	980917	1250	1126	1154	1053	1584	100	151	88							
660	200	Vestas	326 Ventosum 4,Falkenberg	B5f	47/60	980918	1250	1196	1152	1053	1583	100	150	86							
660	200	Vestas	327 Ventosum 5,Falkenberg	B5f	47/60	980921	1250	1107	1128	907	1413	100	151	88							
660	200	Vestas	328 Ventosum 6,Falkenberg	B5f	47/60	980921	1250	1277	1047	859	1224	100	136	81							
660	200	Vestas	352 Väröwind Värö II,Värö	B6b	47/55	981112	1400	1153	1119	970	1478	100	135	81							
660	200	Vestas	351 Väröwind Värö I,Värö	B6b	47/55	981112	1400	1151	1081	994	1494	100	141	87							
660	200	Vestas	353 Väröwind Värö III,Värö	B6b	47/55	981112	1400	1202	1158	1002	1527	100	141	86							
660	200	Vestas	371 Sam Öckerövind,Pinan	-	47/50	990110	1700	1759	1406	1419	1889	93	194	94							
660	200	Vestas	374 Skåls 1,Näs	I5f	47/45	990506	1700	1434	1343	1291	1862	98	164	85							
660	200	Vestas	376 Slitevind XIX,Näs	I5f	47/45	990507	1850	1713	1631	1372	2055	98	187	86			1				
660	200	Vestas	377 Tjelvar Bursvind,Näs	I5f	47/45	990507	1700	1620	1566	1100	1751	100	0	0							
660	200	Vestas	429 Slättäng 2,Slättäng	C2i	47/55	991001	1500	1344	1244	1169	1673	100	142	89							
660	200	Vestas	398 Ranåker,Skara	D8d	47/65	991006	1000	956	867	790	1141	100	98	88							
660	200	Vestas	426 Halvan,Hovby	D3c	47/45	991230	1150	895	799	737	1039	100	96	85							
660	200	Vestas	443 Levide 3,Näs	I5f	47/45	001007	1600	1309	1286	1201	1738	99	149	75				4			
660	200	Vestas	441 Levide 1,Näs	I5f	47/45	001007	1600	1353	1331	1254	1774	95	155	85					4		
660	200	Vestas	442 Levide 2,Näs	I5f	47/45	001008	1600	1369	1324	1214	1764	99	150	84					4		
660	200	Vestas	628 Eksbo,Hönsinge	C1i	47/40	010406	1590	1417	1197	1046	1439	100	150	90							
660	200	Vestas	627 Brönnestad 2,Brönnestad,	C1i	47/40	010406	1585	1400	1257	1280	1742	98	146	90							
660	200	Vestas	626 Brönnestad 1,Brönnestad,	C1i	47/40	010406	1585	1346	1336	1303	1822	100	150	92							
660	200	Neg Micon	490 Västanby I,Lund	C2h	48/55	010601	1680	1517	1628	1457	2048	100	173	94							
660	200	Neg Micon	491 Västanby II,Lund	C2h	48/55	010601	1680	1518	1609	1288	1858	100	137	83							
660	200	Neg Micon	695 Bjäresjö 1,Bjäresjö	D2b	48/55	020101	1600	1506	1457	1374	1959	100	153	93							
660	200	Neg Micon	696 Bjäresjö 2,Bjäresjö	D2b	48/55	020101	1600	1489	1345	1361	1912	100	156	95							
660	200	Vestas	639 Hovby, Chaplin,Hovby	D3c	47/45	020131	1150	332	875	862	1161	100	94	85							
660	200	Vestas	660 Agri II,Näs	I5f	47	021126	1905	1885	1796	1571	2316	97	194	84	13						
750	175	NEG Micon	348 Rodovålen 3,Rodovålen	E16e	44/50	981023	1200	1428	1260	893	1288	100	137	87							
750	200	NEG Micon	310 Gislöv 2,Gislöv	C1i	44/50	980417	1600	1540	1496	1182	1790	100	169	80							
750	200	NEG Micon	360 Vanstad Kommungård,Sjöb	D2e	48/55	981104	1370	1371	1300	1275	1780	100	142	92							
750	200	NEG Micon	373 Ångalid,Torrlösa	C3b	48/55	990115	1470	1527	1432	1387	1902	100	157	93							
750	200	NEG Micon	392 Solvik Nr 7,Maglarp	C1h	48/50	990625	2140	2069	1943	1540	2277	100									
750	200	NEG Micon	391 Solvik Nr 6,Maglarp	C1h	48/50	990628	2140	2059	1986	1269	2049	100									
750	200	NEG Micon	390 Solvik Nr 5,Maglarp	C1h	48/50	990630	2140	2133	2035	1581	2391	100</									

Ny *	Effekt (kW)		Fabrikat	Nr	Anläggning Benämning, Ort	Placering Karta	D/H	I drift	Ber MWh	2005 MWh	2006 MWh	2007 MWh	12mån MWh	12mån %	Månad MWh	Tid %	Hindertid (tim)				
	Hög	Låg															MS	YNS	OYS	PU	OPS
800	Enercon	807	Simona Vindkraft	Leringen,	D8c	48/76	050901	1500	404	1143	1148	1582	100	146	93						
800	Enercon	816	Gästgivaregårdens	Lamme	D8b	48/76	050905	1700	410	1579	1516	2146	100	204	95						
800	Enercon	805	Stavf El,Vårsås	-	-	48/76	050915	1532	344	1091	1104	1527	100	140	92						
800	Enercon	806	Windy,Vårsås	-	E8d	48/76	050919	1400	331	1029	1033	1444	100	136	92						
800	Enercon	826	Skallmeja Väster,	Skallmeja	C8f	48/76	051013	1700	275	1546	1449	2041	100	195	91						
800	Enercon	818	Stenökra, Lilla Lunden,	Lilla	D8g	48/76	051015	1500	283	1292	1191	1709	100	150	92						
800	Enercon	817	Hangelösa 1,Hangelösa	-	D8g	48/76	051015	1527	352	1390	1321	1896	100	173	92						
800	Enercon	827	Helleberg 1,Helleberg	-	C8f	48/50	051027	1400	262	1153	1146	1600	100	152	92						
800	Enercon	819	Skeby 3,Broby	-	D8g	48/76	051028	1500	328	1384	1319	1883	100	175	91						
800	Enercon	838	Bateberg 1,Krislinge	-	D3f	48/65	051223	1150	18	757	823	1108	100	100	75						
800	Enercon	839	Hattefjäll,Hällevadsholm	-	B9a	48/76	060220	1585	1371	1566	2186	100	222	95							
800	Enercon	828	Klevberget Hällevadsholm,	-	A9c	48/76	060220	1800	1282	1468	2063	100	210	94							
800	Enercon	837	Naglarp 1,Kinnarp	-	D7g	48/76	060323	1622	905	1214	1643	100	149	92							
800	Enercon	836	Askers Via,Odensbacken	-	F10b	48/76	060401	1400	925	1168	1619	100	151	87							
800	Enercon	841	Kalmarsund Vind,Degerha	-	G3i	48/50	060719	2000	1081	1857	2583	100	246	90							
800	Enercon	849	Hällingarna, iDA,Ollebacke	-	F20a	48/74	060915	2000	499	1417	1916	97	194	93							
800	Enercon	852	Kvismaren 2,Odensbacken	-	F10c	48/76	061101	1420	343	1044	1387	100	137	87							
800	Enercon	854	Bränna,Skänning	-	F8d	48/76	070101	1550	1087	1087	1087	100	156	90							
800	Enercon	863	Torseröds Vindkraftpark 4,T	-	A9f	48/55	070131	1550	769	769	769	100	154	93							
800	Enercon	860	Torseröds Vindkraftpark 1,T	-	A9f	48/55	070131	1550	1078	1078	1078	100	196	95							
800	Enercon	861	Torseröds Vindkraftpark 2,T	-	A9f	48/55	070131	1550	623	623	623	100	148	90							
800	Enercon	862	Torseröds Vindkraftpark 3,T	-	A9f	48/55	070131	1550	924	924	924	100	163	93							
800	Enercon	864	Torseröds Vindkraftpark 5,T	-	A9f	48/55	070131	1550	874	874	874	100	164	93							
800	Enercon	865	Torseröds Vindkraftpark 6,T	-	A9f	48/55	070131	1550	780	780	780	100	150	92							
800	Enercon	866	Kvarnen vindkraft,Kvarnen	-	D8g	53/73	070505	1500	533	533	533	100	179	94							
800	Enercon	873	Härjevads Vind,Härjevad	-	C8f	53/75	070525	1700	602	602	602	100	213	95							
800	Enercon	874	Gömta Vind,Gömta	-	D8e	53/75	070601	1500	425	425	425	100	148	94							
800	Enercon	877	Rangeltorp 1,Rangeltorp	-	C8c	53/75	070614	1430	349	349	349	100	124	92							
800	Enercon	875	Elin 1,Göteve Liden 2	-	D7g	53/75	070628	1800	431	431	431	100	173	94							
800	Enercon	876	Söderbodane 1,Söderboda	-	C9g	53/53	070830	1500													
850	Vestas	468	Lanna 1, Lidköping,Lanna	-	C8f	52/49	001228	1350	1520	1351	1257	1816	100	165	89						
850	Vestas	487	Roxett,Näsby	-	F8f	52/55	010116	1470	1058	898	908	1261	99	104	77						
850	Vestas	719	Grimskullen,Grimskullen M	-	D7g	52/65	010405	1800	1425	1359	1275	1805	100	157	88						
850	Vestas	600	Millingstorp I,Millingstorp	-	E8c	52/65	010524	1870	1519	1407	1085	1679	100	176	90						
850	Vestas	488	Skog 1,Söne	-	C8i	52/65	010601	1870	1759	1501	1404	1992	100	188	92						
850	Vestas	601	Runnestad I,Runnestad	-	E8c	52/65	010803	1915	1702	1544	1423	2077	100	191	89						
850	Vestas	615	Bränneberg 2,Jung	-	C8f	52/49	010825	1400	1437	1290	1193	1726	100	161	90						
850	Vestas	614	Bränneberg 1,Jung	-	C8f	52/49	010825	1400	1365	1241	1135	1639	100	148	86						
850	Vestas	603	Ö-vik Inger,Norrväge	-	J19a	52/55	010827	2160	1283	1186	809	1257	98								
850	Vestas	602	Högbjy I,Högbjy	-	F8d	52/65	010906	1660	1385	1203	1162	1667	100	151	89						
850	Vestas	604	Ö-vik Gun,Norrväge	-	J19a	52/55	010928	2160	1072	1263	631	1086	97								
850	Vestas	632	Spargodt,Tågarp	-	C3b	52/65	011108	1850	1865	1815	1648	2331	100	194	92						
850	Vestas	621	Räby 2,Ödeshög	-	E8b	52/55	011201	1935	1741	1557	1381	2051	100	195	86						
850	Vestas	625	Herrgårdsvind,Hogstad	-	F8d	52/65	020110	1705	1559	1467	1345	1937	100	170	87						
850	Vestas	622	Vitåkra,Everöd Brogård	-	D2c	52/55	020115	1950	1639	1539	1521	2116	100	167	85						
850	Vestas	624	Kampa 1,Kampagården Sm	-	D7h	52/65	020128	1765	1571	1382	1319	1865	100	152	85						
850	Vestas	633	Ingrid Ylva Bjälbo,Bjälbo	-	F8d	52/74	020202	1900	1867	1722	1581	2277	100	208	90						
850	Vestas	623	Skog 2,Söne	-	C8i	52/74	020204	2000	1922	1643	1526	2168	100	187	87						
850	Vestas	629	Hill Mill,Rök	-	E8c	52/65	020218	1850	1589	1410	1324	1923	100	174	85						
850	Vestas	630	Bärstad,Borghamn	-	E8f	52/55	020222	2030	1833	1622	1500	2191	100	207	90						
850	Vestas	636	Häckenäs III, Borghamn	-	E8f	52/50	020226	1955	1893	1684	1580	2290	100	217	90						
850	Vestas	638	Långben, Långlöt,Långlöt	-	H4g	52/65	020314	1500	1525	1464	1326	1868	100	156	87						
850	Vestas	649	Kärrgården K4R,Bjåresjö	-	D2b	52/55	020913	1800	1752	1545	1343	1933	100	184	88						
850	Vestas	648	Kärrgården,Bjåresjö	-	D2b	52/55	020913	1800	1244	1615	1335	1984	100	185	91						
850	Vestas	671	Skeby 1,Källby	-	D8g	52/49	021002	1300	1051	938	914	1272	100	116	86						
850	Vestas	650	Hovgården I,Hov	-	E8f	52/55	021004	1750	1585	1466	1219	1814	98	182	86						
850	Vestas	669	Runnestad III,Runnestad	-	E8c	52/65	021017	1850	1627	1453	929	1540	100								
850	Vestas	668	Runnestad II,Runnestad	-	E8c	52/65	021023	1850	1493	1498	1380	2009	100	185	88						
850	Vestas	655	Kulle 7 Havdhem,Havdhem	-	I5i	52/55	021029	1690	1610	1484	1273	1833	96	173	86						
850	Vestas	651	Kulle 3 Havdhem,Havdhem	-	I5i	52/55	021029	1800	1594	1476	1298	1866	98	165	87						
850	Vestas	654	Kulle 6 Havdhem,Havdhem	-	I5i	52/55	021029	1720	1492	1478	1293	1889	98	160	85					9	
850	Vestas	656	Kulle 8 Havdhem,Havdhem	-	I5i	52/55	021029	1730	1569	1516	1310	1877	98	169	87					1	
850	Vestas	658	Kulle 10 Näs,Näs	-	I5i	52/55	021029	1760	1596	1587	1373	1984	98	176	87						
850	Vestas	659	Kulle 11 Näs,Havdhem	-	I5i	52/55	021029	1820	1612	1524	1295	1902	98	175	86					1	
850	Vestas	652	Kulle 4 Havdhem,Havdhem	-	I5i	52/55	021029	1740	1485	1484	1312	1893	98	162	86					1	
850	Vestas	653	Kulle 5 Havdhem,Havdhem	-	I5i	52/55	021029	1700	1533	1503	1351	1921	99	170	87						
850	Vestas	657	Kulle 9 Havdhem,Havdhem	-	I5i	52/55	021029	1730	1648	1548	1327	1934	98	176	87						
850	Vestas	666	Wenersnäs,Wenersnes	-	C8g	52/65	021118	1900	1575	1386	1263	1782	100	162	85						
850	Vestas	667	Håberg 2,Gråstorp	-	C8d	52/74	021216	1774	1683	1394	1412	1956	100	193	92						
850	Vestas	670	Götarsvik, Caroline,Götarsv	-	F10f	52/74	021220	1710	1285	1165	1016	1473	100	132	79						
850	Vestas	685	Lanna 2,Saleby	-	C8f	52/49	021220	1500	1461	1316	1261	1804	100	166	90						
850	Vestas	678	Vestas Rodovälén,Vernhån	-	-	52/55	030101	1800	2166	2145	1653	2288	100	247	88						
850	Vestas	705	Åkesdal 4,Gårds Köpinge	-	D3c	52/55	030116	1500	1318	1173	1201	1660	100	147	90						
850	Vestas	704	Åkesdal 3,Gårds Köpinge	-	D3c	52/55	030116	1500	1357	1219	1219	1680	100	147	89						
850	Vestas	702	Åkesdal 1,Gårds Köpinge	-	D3c	52/55	030116	1500	1344	1176	1090	1519	100	144	89						
850	Vestas	706	Åkesdal 5,Gårds Köpinge	-	D3c	52/55	030116	1500													

Ny *	Effekt (kW)		Fabrikat	Nr	Anläggning Benämning, Ort	Placering Karta	D/H (m)	I drift	Ber MWh	2005	2006	2007	12mån	12mån	Månad	Tid	Hindertid (tim)					
	Hög	Låg								MWh	MWh	MWh	MWh	%	MWh	%	MS	YNS	OYS	PU	OPS	TF
850	Vestas	723	Erikstorp 2,Lundsbrunn	D8h	52/74	031024			1325	1181	1099	1571	100	126	78							
850	Vestas	731	Elvinda, Rocklunda,Rockflu	F8g	52/65	031103	1600	1572	1441	1367	1920	100	176	88								
850	Vestas	727	Valla Vind,Rök	E8c	52/65	031107	1700	1505	1441	1382	1987	98	187	88								
850	Vestas	730	Skeby/Tungelunda III,Väder	E8c	52/74	031107	1800	1769	1656	1519	2183	99	199	88								
850	Vestas	728	Skeby/Tungelunda I,Väders	E8c	52/74	031107	1800	1732	1592	1395	2023	98	187	88								
850	Vestas	729	Skeby/Tungelunda II,Väder	E8c	52/74	031107	1800	1745	1633	1483	2133	98	193	88								
850	Vestas	726	Glänäs Vind,Väderstad	E8c	52/65	031115	1700	1722	1542	1419	2060	100	185	86								
850	Vestas	725	Kärretts Gärd II,Långås	B5f	52/74	031125	1760	1642	1619	1473	2151	100	191	82								
850	Vestas	734	Stavlösa Vind III,Stavlösa	F8d	52/65	031205	1750	1727	1588	1475	2095	99	194	88								
850	Vestas	733	Stavlösa Vind II,Stavlösa	E8f	52/65	031205	1750	1749	1609	1480	2105	99	195	88								
850	Vestas	732	Stavlösa Vind I,Stavlösa	E8f	52/65	031205	1750	1667	1411	1470	2080	98	198	87								
850	Vestas	739	Mofalla Laggarebolet,Lagga	E8d	52/65	031210		1387	1303	1179	1669	100	146	85								
850	Vestas	748	Björnskaillen, Kajsa,Ljungda	C18f	52/65	031211	1900	1282	1411	948	1388	100	151	70								
850	Vestas	743	Heås, Sibräcka,Sibräcka	B7g	52/60	040121	1900	2330	2073	1822	2605	100	275	93								
850	Vestas	751	Stenkil,Stenskilsvarv, Varv	F8g	52/65	040128	1700	1429	1313	1280	1840	100	166	88								
850	Vestas	766	Andersfält, 1SYD,Tönnersa	C4e	52/65	040131	1700	1451	1332	1405	1945	100	178	83								
850	Vestas	767	Andersfält, 2 MITT,Tönners	C4e	52/65	040131	1750	1629	1461	1479	2057	100	192	83								
850	Vestas	768	Andersfält, 3 NORR,Törnne	C4e	52/65	040131	1750	1593	1480	1557	2142	100	193	83								
850	Vestas	764	Ölanda,Istrum	D8h	52/74	040225	1400	1274	1148	1062	1527	99	130	84								
850	Vestas	760	Tyskagården,Näs	D7h	52/74	040318	1800	1563	1504	1372	1978	100	166	86								
850	Vestas	762	Kvismaren 1,Odensbacken	F10c	52/74	040401	1430	1362	1234	1097	1566	100	141	83								
850	Vestas	769	Långeryd I,Långeryd	F8d	52/65	040506	1750	1766	1651	1510	2176	100	201	89								
850	Vestas	770	Långeryd II,Långeryd	F-92d	52/65	040506	1750	1762	1634	1443	2108	100	197	89								
850	Vestas	773	Brunnstorp Källby, Broby-Br	D8g	52/74	040713	1500	1507	1325	1227	1783	100	164	83								
850	Vestas	784	St Wahlby,Väderstad	F8d	52/74	041206	1850	1785	1665	1556	2226	100	201	87								
850	Vestas	794	Blås ut Vind AB,Lundsbrunn	D8g	52/74	041213	1500	1525	1331	1152	1679	100	151	87								
850	Vestas	785	Tägneby Vind I,Tägneby	E8b	52/65	041215	2000	2117	1650	1626	2163	93	246	90								
850	Vestas	842	Vannborga Övra,Borgholm	H5a	52/44	041231	1700	548	1805	1506	2133	100	201	88								
850	Vestas	843	Vannborga Nedra,Borgholm	H5a	52/44	041231	1700	626	2008	1658	2331	100	216	87								
850	Vestas	787	Isberget II,Skonberga	F8e	52/74	050103	1600	1407	1393	1311	1859	99	167	87								
850	Vestas	786	Isberget I,Skonberga	F8e	52/74	050103	1600	1415	1454	1362	1924	99	176	88								
850	Vestas	788	Isberget III,Skonberga	F8e	52/74	050103	1600	1462	1415	1207	1757	99	170	88								
850	Vestas	796	Ova Vind,Lundsbrunn	D8g	52/74	050116	1500	1311	1367	1270	1840	100	168	87								
850	Vestas	795	Kilabacken Vind AB,Lundsbr	D8g	52/74	050118	1550	1468	1544	1340	1973	100	173	88								
850	Vestas	797	Ryda Vind AB,Ryda	C8b	52/74	050127	1600	1402	1543	1422	2055	100	184	89								
850	Vestas	799	Storön,Storön	M25c	52/65	050201	1700	1645	1585	1052	1436	98	196	82								
850	Vestas	800	Hunflen, Ferdinand 20615,	E13a	52/65	050403	1800	1446	2064	1582	2375	100	250	94								
850	Vestas	801	Hunflen, Vilhelm 20616,Äpp	E13a	52/65	050504	1800	1299	1655	1428	2109	100	203	87								
850	Vestas	802	Viglund,Skara	D8d	52/72	050517	1600	855	1380	1302	1865	100	154	83								
850	Vestas	848	Örum Ystad,Örum	D2c	52/65	050520	2400	0	482	1134	1562	96	193	82							1	
850	Vestas	820	Lönhult,Lönhults gård	C3d	52/74	051017	1875	422	1951	1764	2518	100	226	93								
850	Vestas	804	Östest-kröket,Tännäs	C17f	52/55	051124	1900	602	2676	1920	2838	100	288	91								
850	Vestas	840	Uljeberg,Uljebergs Säteri	F8e	52/74	051221	1400		1306	1156	1653	100	151	84								
850	Vestas	844	Ekekullen,Dintestorp	D7h	52/74	051228	1650		1462	1171	1764	100	161	87								
850	Vestas	853	Lyckevind Istrum,Istrum	D8e	52/74	061130	1400		200	1080	1280	99	131	83								
850	Vestas	855	Brönnestad 3,Brönnestad B	C1i	52/52	070206	2050		1171	1171	100	219	93									
850	200	Vestas	693	Nils, Almåsa,Almåsaaberget	E19g	52/55	021008	2162	1701	1761	1311	1827	100	207	87							
850	200	Vestas	718	Tomten flo,Gråstorp	C8d	52/74	030630	1786	1664	1441	1380	1962	99	186	90							
850	200	Vestas	740	Östergården, Skara,Skånin	D8d	52/74	031215	1650	1497	1363	1303	1835	100	161	86							
850	200	Vestas	789	Kroka 1,Söderåkra	G4b	52/74	041128	1890	1166	1124	1066	1341	100	156	86							
900	Neg Micon	851	OBV2, Hjällö,Hjo	E8a	52/60	050726	1700	203	1401	1253	1747	100	149	87								
900	200	NEG Micon	482	Äppelbovind ek.för,Hunnfle	E13a	52/49	001217	1600	2201	1955	1431	2217	100	234	95							
900	200	NEG Micon	618	Greby,Greby Samfällighet	G4i	52/55	001229	1652	1447	1343	786	1308	100	160	91							
900	200	NEG Micon	485	Klimpfjäll 3,Klimpfjäll	F23d	52/49	010116		1110	759	1022	1022	87	135	80							
900	200	NEG Micon	483	Klimpfjäll 1,Klimpfjäll	F23d	52/49	010116		1288	749	0	0	49									
900	200	NEG Micon	484	Klimpfjäll 2,Klimpfjäll	F23d	52/49	010116		1118	766	878	878	86	113	76							
900	200	NEG Micon	493	Dömestorp 2,Laholm	C4b	52/55	010614	1650	897	1329	1342	1884	100	112	68							
900	200	NEG Micon	499	Viscaria 6,Viscaria	J29h	52/49	010901	1709	1441	1330	1002	1343	100	119	80							
900	200	NEG Micon	498	Viscaria 5,Viscaria	J29h	52/49	010901	1655	1295	1060	865	1152	100	96	78							
900	200	NEG Micon	494	Viscaria 3,Viscaria	J29h	52/49	010901	1896	1441	1346	1020	1364	100	122	80							
900	200	NEG Micon	495	Viscaria 2,Viscaria	J29h	52/49	010901	1784	1386	1312	955	1302	100	115	80							
900	200	NEG Micon	497	Viscaria 4,Viscaria	J29h	52/49	010901	1837	1469	1308	1002	1348	100	116	80							
900	200	NEG Micon	494	Viscaria 1,Viscaria	J29h	52/49	010918	1846	1364	1195	889	1207	100	88	62							
900	200	NEG Micon	694	Össjö boställe,Össjö	C3h	52/72	020101		1628	1566	1504	2124	100	175	88							
900	200	NEG Micon	737	Badane 3,Kättilstorp	D7h	52/72	030910		1426	1280	1209	1734	100	143	90							
900	200	NEG Micon	736	Badane 2,Kättilstorp	D7h	52/72	030911		1434	1275	1207	1725	100	141	91							
900	200	NEG Micon	757	Kuling III,Falkenberg	B5f	52/60	040107	1930	1500	1427	1297	1912	100	191	90							
900	200	NEG Micon	758	Kuling IV,Falkenberg	B5f	52/60	040107	1930	1514	1493	1298	1976	100	192	90							
900	200	NEG Micon	756	Kuling II,Falkenberg	B5f	52/60	040107	1930	1452	1401	1287	1908	100	187	89							
900	200	NEG Micon	755	Kuling I,Falkenberg	B5f	52/60	040107	1930	1458	1417	1280	1908	100	182	87							
900	200	NEG Micon	759	Kuling V,Falkenberg	B5f	52/60	040107	1930	1500	1425	1287	1920	100	185	90							

Ny *	Effekt (kW)		Fabrikat	Nr	Anläggning Benämning, Ort	Placering Karta	D/H (m)	I drift	Ber MWh	2005 MWh	2006 MWh	2007 MWh	12mån MWh	12mån %	Månad MWh	Tid %	Hindertid (tim)			
	Hög	Låg															MS	YNS	OYS	PU
1500			Enercon	677	Hedagården 6,Hedagården	C3b	70/65	030101	3700	3430	3247	3070	4254	100	360	97				
1500			Enercon	675	Hedagården 2,Hedagården	C3b	70/65	030101	3700	3454	3281	2950	4193	100	370	97				
1500			Enercon	676	Hedagården 3,Hedagården	C3b	70/65	030101	3700	3499	3226	3083	4293	100	369	96				
1500			Enercon	715	Annevind 2,Annelöv	C2h	70/65	030615	3700	3399	3269	3025	4242	100	355	94				
1500			Enercon	714	Annevind 1,Annelöv	C2h	70/65	030615	3700	3307	3276	3014	4222	100	363	97				
1500			Vestas	781	Offerdal Råshön 5,Ånge	E19g	82/78	041203	4032	4035	3683	2966	4024	100	390	81				
1500			Vestas	783	Offerdal Råshön 7,Ånge	1287h	82/78	041203	3955	3866	4077	3099	4327	100	422	88				
1500			Vestas	778	Offerdal Råshön 2,Ånge	E19g	82/78	041205	4319	4479	4528	3284	4615	100	463	86				
1500			Vestas	782	Offerdal Råshön 6,Ånge	E19g	82/78	041205	4054	3643	4130	1643	2862	100	0	0				
1500			Vestas	777	Offerdal Råshön 1,Ånge	E19g	82/78	041207	4031	3595	2698	2971	4302	100	385	79				
1500			Vestas	780	Offerdal Råshön 4,Ånge	E19g	82/78	041208	4023	3895	4186	2968	4331	100	400	83				
1500			Vestas	779	Offerdal Råshön 3,Ånge	E19g	82/78	041208	3613	4017	4219	2996	4351	100	362	76				
1500			Vestas	815	Aapua 7,Aapua	M27i	82/78	050928	4613	1634	4831	3493	4807	98	447	88	7	2		
1500			Vestas	813	Aapua 5,Aapura	M27i	82/78	050928	4397	1625	4671	3024	4297	87	436	86	29			
1500			Vestas	812	Aapua 4,Aapura	M27i	82/78	050928	4344	1563	4542	3340	4654	97	443	89	2			
1500			Vestas	811	Aapua 3,Aapura	M27i	82/78	050928	4140	1567	4179	3001	4211	98	390	88				
1500			Vestas	814	Aapua 6,Aapura	M27i	82/78	050928	4500	1767	4610	3011	4326	93	460	90	1			
1500			Vestas	810	Aapua 2,Aapua	M27i	82/78	050929	4232	1667	4152	3268	4180	91	447	89		1		
1500			Vestas	809	Aapua 1,Aapua	M27i	82/78	051003	4465	1510	4689	3476	4848	97	464	89				
1500	300		Vestas	387	Slitevind XXV,Smöjen	J7c	66/67	990824	3970	3096	3075	2425	3588	98	321	74	1			
1500	300		Vestas	386	Slitevind XXIV,Smöjen	J7c	66/67	990824	4119	2507	2466	2419	3530	94	320	85	1			
1500	300		Vestas	389	Slitevind XXVII,Smöjen	J7c	66/67	990826	4298	3172	3611	2840	4138	97	367	70				
1500	300		Vestas	388	Slitevind XXVI,Smöjen	J7c	66/67	990828	4266	3395	3169	2737	3900	98	353	85		3		
1500	300		Vestas	422	Svireg, Skåls 12,Näs	I5f	66/67	000121	4550	3792	3692	3043	4600	95	276	62	150	7		6
1500	300		Vestas	476	Storugns 9,Lärbro	J7e	66/78	010310	3497	3066	2957	2181	3300	93	263	72	88			3
1500	300		Vestas	475	Storugns 8,Lärbro	J7e	66/78	010313	3430	3197	2924	2522	3635	99	304	89	4			
1500	300		Vestas	474	Storugns 7,Lärbro	J7e	66/78	010317	3377	2556	2785	2369	3396	99	290	89	9			
1500	300		Vestas	617	Sigwards 3,Näs	I5f	66/80	011108	4500	4062	4115	3678	5264	98	474	89				3
1500	400	NEG Micon	699	Digerberget,Digerberget	D17c	72/62	020101	3800	2926	2557	2100	3045	100	231	67					
1500	400	NEG Micon	832	Mungseröd 3,Mungseröd	A9f	72/67	060131	2800		2218	2272	3249	100	310	92					
1500	400	NEG Micon	830	Mungseröd 1,Mungseröd	A9f	72/67	060131	2800		2387	2367	3397	100	320	92					
1500	400	NEG Micon	831	Mungseröd 2,Mungseröd	A9f	72/67	060131	2800		2239	2167	3153	100	310	93					
1500	400	NEG Micon	835	Mungseröd 6,Mungseröd	A9f	72/67	060131	2800		2423	2260	3266	100	315	90					
1500	400	NEG Micon	834	Mungseröd 5,Mungseröd	A9f	72/67	060131	2800		2471	2382	3412	100	323	94					
1500	400	NEG Micon	833	Mungseröd 4,Mungseröd	A9f	72/67	060131	2800		2027	1903	2836	100	210	63					
1750			Vestas	637	Gråsjön,Kallsedet	D20d	66/60	001108	3000	262	1540		761							
1800			Vestas	858	Stenbrona 1,Stenbrona-Sal	C8f	90/95	070204	5200			3743	3743	100	629	87				
1800			Vestas	859	Stenbrona 2,Stenbrona-Sal	C8f	90/95	070204	5200			3820	3820	100	627	86				
1950	0		Enercon	856	Värlinge 1,Stehag	C2i	82/78	070119	5500			2518	2518	100	320	70				
1950	0		Enercon	857	Värlinge 2,Stehag	C2i	82/78	070309	5500			1946	1946	100	439	87				
1950	0		Enercon	872	Stora Istad,Stora Istad	H5a	82/78	070501	5500			1962	1962	100	543	92				
1950	0		Enercon	869	Stora Istad,Stora Istad	H5a	82/78	070501	5500			1787	1787	100	371	75				
1950	0		Enercon	870	Stora Istad,Stora Istad	H5a	82/78	070501	5500			1920	1920	100	554	97				
1950	0		Enercon	871	Stora Istad,Stora Istad	H5a	82/78	070501	5500			1508	1508	100	375	74				
1950	0		Enercon	868	Stora Istad,Stora Istad	H5a	82/78	070501	5500			1882	1882	100	449	76				
2000			Vestas	738	Skåls Näs, Slitevind XXIX,S	I5f	80/78	031214	6000	5363	5413	4576	6605	98	567	88				4
2000			Vestas	790	Västraby 1 SV,Löberöd	D2g	80/78	040806	4800	4757	4451	3750	5473	100	444	87				
2000			Vestas	793	Västraby 4 NO,Västraby	D2g	80/78	040806	4800	4437	3959	3888	5384	100	421	90				
2000			Vestas	792	Västraby 3 SO,Västraby	D2g	80/78	040806	4800	4493	4256	3753	5377	100	439	90				
2000			Vestas	791	Västraby 2 NV,Västraby	D2g	80/78	040806	4800	4445	4169	3162	4781	100	441	90				
2000			Enercon	774	Orup 1,Rolsberga	D2g	70/65	041201	3500	2994	3087	3042	4259	100	340	96				
2000			Enercon	821	Långå 1,Långå	D17e	70/85	051007	5400	292	3702	2914	4079	100	424	94				
2000			Enercon	822	Långå 2,Långå	D17e	70/85	051017	5400	756	4052	2673	4161	100	448	95				
2000			Enercon	823	Långå 3,Långå	D17e	70/85	051024	5400	343	3926	3011	4235	100	426	95				
2000			Enercon	824	Långå 4,Långå	D17e	70/85	051031	5400	661	4105	3086	4505	100	446	96				
2000			Enercon	825	Långå 5,Långå	D17e	70/85	051108	5400	655	3436	2530	3568	100	440	96				
2000			Enercon	847	Odarslöv 3,Eslov	C2i	70/64	060720	4900		1658	3490	4801	100	387	89				
2000			Enercon	846	Odarslöv 2,Eslov	C2i	70/64	060720	4900		1833	3456	4842	100	357	85				
2000			Enercon	845	Odarslöv 1,Eslov	C2f	70/64	060720	4900		1819	3732	5160	100	445	96				
* 2000			Vestas	882	Hornberget 5,Aspliden	1-89e	90/80	070111	6000			511	511	100	511	87				
* 2000			Vestas	878	Hornberget 1,Aspliden	1-89e	90/80	070111	6000			521	521	100	521	84				
* 2000			Vestas	880	Hornberget 3,Aspliden	1-89e	90/80	070111	6000			555	555	100	555	85				
* 2000			Vestas	881	Hornberget 4,Aspliden	1-89e	90/80	070111	6000			602	602	100	602	88				
* 2000			Vestas	879	Hornberget 2,Aspliden	1-89e	90/80	070111	6000			423	423	100	423	71				
2000	500	NEG Micon	687	Yttre Stengrund 2,Offshore	G3d	72/60	010930	6000	5128	3778	3289	4869	78	534	80	67		13		21
2000	500	NEG Micon	690	Yttre Stengrund 5,Offshore	G3d	72/60	010930	6000	4485	3132	0	675	13	0	0					719
2000	500	NEG Micon	688	Yttre Stengrund 3,Offshore	G3d	72/60	010930	6000	5225	4495	4479	6433	95	494	80	5		8		97
2000	500	NEG Micon	686	Yttre Stengrund 1,Offshore	G3d	72/60	010930	6000	5446	2792	3942	4119	66	579	89	37				2
2000	500	NEG Micon	689	Yttre Stengrund 4,Offshore	G3d	72/60	010930	6000	5253	4453	3960	5892	90	596	94					
2000	1000		Vestas	477	Boel,Malmö	C2e	80/80	010221	6300	4416	3740	3488	4532	87	607	93	23		4	
2000	1000		Vestas	684	Lundåkra, LU2,Landskrona	C2g	80/78	030120	5500	5509	5106	3624	5558	91	458	84				
2000	1000		Vestas	683	Lundåkra, LU1,Landskrona	C2g	80/78	030120	5500	5160	4766	4282	6085	100	581					
3000			Vestas	763	Olsvenne 2,Näs	I5f	90/80	021201	8000	5868	7344	5394	8148	84	902	83	4	1		4
3000			Vestas	867	Holmsund 2,Holmsund	K20e	90/80	070503	6000			1905	1905	100	659	76				

Karta över verkens placering

