

Vindkraftverk

december 2006

Internetadress: <http://www.vindenergi.org/driftuppfolj.html>

Vindproducerad el

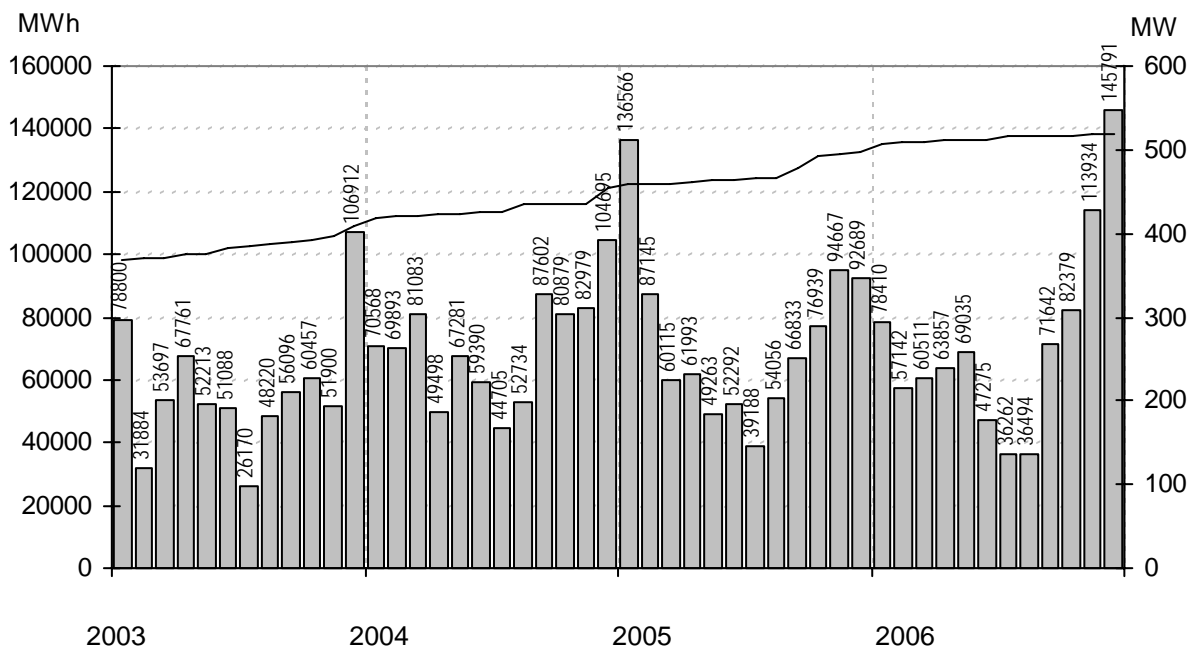

Staplarna visar producerad energi per månad i MWh, linjen visar installerad effekt i MW

Sammanfattning

Installerad effekt	(MW)	519
Antal verk	(st)	784
Rapporterade denna månad	(st)	675
Elproduktion		
2004	(MWh)	851307
2005	(MWh)	871745
2006	(MWh)	862730
Rapporterat denna månad	(MWh)	145791

Vindens energiinnehåll	
Månaden jämfört med samma månad tidigare år	173 %
Året hittills jämfört med samma period under tidigare år	90 %
Senaste 12 månaderna jämfört med samma period under tidigare år	90 %

Förklaringar till tabellen på följande sidor

Ber	Av ägaren lämnad uppgift på beräknad elproduktion		
Årtal	Sammanlagd elproduktion under respektive år		
12mån	Elproduktion och tillgänglighet senaste 12 månaderna		
Månad	Elproduktion under månaden		
Tid	Andel av månaden som generatoren varit inkopplad på nät		
*	Nytt verk		
MS	Mindre störning	PU	Planerat underhåll
YNS	Yttre nätstörning	ÖPS	Övrigt planerat stopp
ÖYS	Övrig yttre störning	TF	Tekniskt fel

Ett ELFORSK - Statens Energimyndighetsprojekt

Sammanställningen gjord 2007-01-09

Ansvarig:

Nils-Eric Carlstedt, telefon: 08 - 739 54 67

E-post: nilseric.carlstedt@swedpower.com

Adress: SwedPower AB, Vindstatistik

Box 527

162 16 Stockholm

Telefon: 08 - 739 60 00 vx Fax: 08 - 739 62 98

Ny *	Effekt (kW)		Nr	Anläggning Benämning, Ort	Placering Karta	D/H (m)	I drift	Ber MWh	2004 MWh	2005 MWh	2006 MWh	12mån MWh	12mån %	Månad MWh	Tid %	Hindertid (tim)					
	Hög	Låg														MS	YNS	OYS	PU	OPS	TF
55	New Wind		14	Norrvange,Lärbro	J7b	17/23	871210														
55	11 Vestas		1	Tågarp,Falkenberg	C5d	15/23	830810	96	57	57											
55	11 Vestas		2	Hebbe,Näs	I5f	15/23	840316	110													
95	20 Tellus		37	Södra Bäckebo,Södra Bäck	G5c	19/41	920225	110	63	62	51	51	100	7	87						
99	Vestas		4	Erikstorp,Skaraborg	D8h	20/25	890216	165	96	91	87	87	99	18							
99	Wincon		19	Snösbäck,Falköping	D8b	20/24	901001	180													
99	WindWorld		58	Oaxen,Mörkö	I9g	21/24	901105	150	73	98	78	78	100	17	88						
99	Vestas		21	Ernas Mölla,Veinge	C4e	20/24	910101	50		0											
100	Vestas		501	Seglaberga I,Laholm	C4e	20/24	880927	205	163	139	112	112	100	17							
100	Vestas		48	Henån,Henån	B8a	20/24	920625	130													
150	WindWorld		15	Snaigsto,Näs	I5i	28/31	900202	455	263	266	260	260	100	49	87						
150	WindWorld		16	Tjautet,Näs	I5i	28/31	900203	455	312	265	248	248	100	52	96						
150	WindWorld		23	Ryftes,Fole	J6g	28/40	900605		257	229	237	237	100	45	91						
150	WindWorld		17	Sladdkvenni,Näs	I5i	28/31	900608	438	359	298	305	305	100	45	93						
150	WindWorld		20	Elvina,Linköping	F8f	28/30	901013	314		173	139	139	100	36	87						
150	WindWorld		529	Österudd Gunnel,Näs	I5f	27/31	911108	515	447	405	1	1	91	0	93						
150	WindWorld		530	Österudd Christin,Näs	I5f	27/31	911108	515	416	406	351	351	93	59	87						
150	WindWorld		38	Hede Gärd,Mellerud	C9a	28/40	911207	385	281	279											
150	WindWorld		44	Gudingén,Näs	I5i	27/31	920111	457	378	297	326	326	100	67	93						
150	WindWorld		532	Signalen 1,Näs	I5i	27/31	920112	455	396	329	295	295	100								
150	WindWorld		531	Österudd Maja,Näs	I5f	27/31	920125	515	407	408	342	342	92	72	93						
150	WindWorld		533	Signalen 2,Näs	I5i	27/31	920212	455	393	257											
150	WindWorld		42	Gusten,Näs	I5i	27/30	920218	447	421	346	339	339	100	70	93						
150	WindWorld		40	Kyrkebo,Lundsbrunn	D8g	27/40	920319	357	239	226											
150	WindWorld		41	Maria,Botillelund	C2i	27/41	920401	400													
150	WindWorld		537	Gans,Näs	I5i	27/31	920605	465	352	324											
150	WindWorld		536	Gans,Näs	I5i	27/31	920605	465	377	283											
150	WindWorld		47	Skottorp,Skottorp	C4b	27/41	920702	300	254	213	155	155	98								
150	WindWorld		60	Linviken,Näs	I5i	27/31	920820	450	428	366											
150	WindWorld		61	Linviken Alma,Näs	I5i	27/31	920826	450	385	339											
150	WindWorld		62	Linviken Eskelund,Näs	I5i	27/31	920826	438	392	325											
150	WindWorld		55	Stafva,Barlingbo	J6g	27/40	920903	317	231	212	224	224	99	39	87	1					
150	WindWorld		539	Närvind Liven,När	J5h	27/31	921028	438	392	374	314	314	93	59	89						
150	WindWorld		538	Närvind Johan,När	J5h	27/31	921028	438	384	367	325	325	99	57	89						
150	WindWorld		67	Tagneby,Hästhölmén	E8b	27/31	930122	400	350	341	105	105	100								
150	WindWorld		75	Råborg,Gislöv	C1i	27/32	930422	428	315												
150	WindWorld		89	Skorteby, Lillebror,Skorteby	F8e	27/40	930515	238													
150	WindWorld		73	Arendala,Lund	C2f	27/40	930522	416	409	386	343	343	100	58	90						
150	WindWorld		86	Siglajvs 2,Näs	I5f	27/31	930602	475	330	51											
150	WindWorld		85	Wideregrens Gärd,Näs	I5f	27/31	930602	485	372	360	161	161	100								
150	WindWorld		87	Siglajvs 3,Näs	I5i	27/31	930602	475	395	332	333	333	99	65	92						
150	WindWorld		540	Närvind Långman,När	J5h	27/31	930712	438	368	341	298	298	99	55	89	4					
150	WindWorld		76	Velanda gård,Trollhättan	C8a	27/41	930819	200	102	91											
150	WindWorld		92	Mellby,Mellby	C4e	27/41	931010	360													
150	WindWorld		549	JMR Vindfarm Cindy,Näs	I5f	27/31	931105	475	396	334	186	186	100								
150	WindWorld		548	JMR Vindfarm Linnéa,Näs	I5f	27/31	931105	475	410	347											
150	WindWorld		547	JMR Vindfarm Amanda,Näs	I5f	27/31	931105	475	351	352	127	127	100								
150	WindWorld		84	Österudd Maria,Näs	I5f	27/31	931110	515	464	450											
150	WindWorld		95	Vindlekan 1,Mellerud	C9a	27/40	931117	300													
150	WindWorld		98	Grälle,Kärrgård	C4e	27/41	940126	370		305											
150	WindWorld		99	Tjauls,Lummelunda	J7a	27/41	940301	320	322	152											
150	WindWorld		107	Stureholms gård,Ödåkra	C3d	27/41	940801	380	334	321	269	269	100	49	83						
150	WindWorld		176	JMR Vindfarm Ellenor,Näs	I5i	27/31	950101	475	238	179	108	108	100								
150	WindWorld		132	Hälle Ranch,Stenungsund	-	27/40	950404	250													
150	WindWorld		207	Vallberga Gärd I,Vallberga	-	27/31	950615	340	68	235											
150	WindWorld		143	Rödjans Gärd,Bolstad	C9a	27/41	950825	260	177	148	143	143	100	29	80						
150	WindWorld		144	Nygården 4:1,Nygården	-	27/41	950927	260	217	214	186	186	100	39	79						
150	WindWorld		145	Bonnarp 1:1,Bonnarp	C4e	27/40	951018	358	212	249	172	172	100								
150	WindWorld		220	Haugraini,Näs	I5i	27/31	961011	450	319	251	512	512	100	92	97						
150	30 Bonus		400	Brattefors,Brattefors gård	-	15/30	990901	200	175	175											
180	Danwin		509	Alsвик G14,Hablingbo	I5i	23/30	881208	450	372	333	315	315	99	63	92						
180	Danwin		508	Alsвик G13,Hablingbo	I5i	23/30	881208	450	392	339	315	315	98	49	75					56	
200	Danwin		11	Örby,Örby	C3a	23/30	880831	325	211												
200	30 Vestas		511	Kläffsön HM2,Hemsö	I18b	25/29	891201	420	207												
200	30 Vestas		510	Kläffsön HM1,Hemsö	I18b	25/29	891201	420	288												
220	WindWorld		18	Svante,Nogersund	E3c	25/31	900925	500	339	0	0	0	84								
225	50 Vestas		517	Värpinge Anna,Lund	C2e	27/30	900201	500	382	344	301	301	100	55	83						
225	50 Vestas		518	Värpinge Bella,Lund	C2e	27/30	900201	500	350	317	287	287	100	55	86						
225	50 Vestas		22	Braheskolan,Visingsö	E7g	27/30	901206	500	399	188	175	175	100								
225	50 Vestas		502	Seglaberga II,Laholm	C4e	27/30	910118		352	297	320	320	100	61							
225	50 Vestas		24	Ölandstok,Grönhögen	G3i	27/30	910710	580	502	470	435	435	100	78	97						
225	50 Vestas		25	Solvändan,Grönhögen	G3i	27/30	910710	580	491	466	412	412	100	76	97						
225	50 Vestas		520	Galtås Syd,Glommen	B5f	27/30	910712	450	301	298											
225	50 Vestas		521	Galtås Nord,Glommen	B5f	27/30	910712	450	275	390											
225	50 Vestas		27	Tagneby,Hästhölmén	E8b	27/30	910905	440	448	427	380	380	99	82	94						
225	50 Vestas		527	Bäckagård VI,Tväåker	B5f	27/30	911016	500	421	379	375	375	100	74	84						
225	50 Vestas		522	Bäckagård I,Tväåker	B5f	27/30	911016	500	431	390	386	386	100	75	85						
225	50 Vestas		523	Bäckagård II,Tväåker	B5f	27/30	911016	500	412	381	381	381	100	75	84						
225	50 Vestas		524	Bäckagård III,Tväåker	B5f	27/30	911016	500	434	386	372	372	100	75	84						
225	50 Vestas		525	Bäckagård IV,Tväåker	B5f	27/30	911016	500	431	390	382	382	100	75	84						
225	50 Vestas		526	Bäckagård V,Tväåker	B5f	27/30	911016	500	418	377	375	375	100	74	84						
225	50 Vestas		528	Bäckagård VII,Tväåker	B5f	27/30	911016	500	408	366	364	364	100	71	84						
225	50 Vestas		28	Mårten,Grötlingbo	J5g	27/30	911025	466	441	421	381	381	100	61							

Ny *	Effekt (kW)		Fabrikat	Nr	Anläggning Benämning, Ort	Placering Karta	D/H (m)	I drift	Ber MWh	2004 MWh	2005 MWh	2006 MWh	12mån MWh	12mån %	Månad MWh	Tid %	Hindertid (tim)					
	Hög	Låg															MS	YNS	OYS	PU	OPS	TF
225	50	Vestas		51	Björn,Utö	I9i	27/30	920618	490	312	399	316	316	99	63	94		3				
225	50	Vestas		534	Timars Kikki,Smedjeholm	B5c	27/30	920618	550	544	504	504	504	100	97	87						
225	50	Vestas		46	OVA-Bolaget,Nordkärr	C9d	27/32	920618	263													
225	50	Vestas		54	Elmer I,Mosås	F10a	27/31	920626	280	71	229	173	173	100	41	82						
225	50	Vestas		56	Albert,Kistinge	C4e	27/32	920908	493	417	376	345	345	100	67	83						
225	50	Vestas		57	Erik,Kistinge	C4e	27/32	920908	493	394	355	322	322	100	63	83						
225	50	Vestas		63	Bösarp,Trelleborg	C1i	27/25	921215	472	446	400	203	203	100								
225	50	Vestas		544	Hjärtholmen Set,Göteborg	B7a	27/31	930105	550	481	515	487	487	100	89	88						
225	50	Vestas		545	Hjärtholmen Abel,Göteborg	B7a	27/31	930105	550	535	443	498	498	100	93	89						
225	50	Vestas		65	August,Visingsö	E7g	27/31	930107	480	411	399	317	317	86	65	92	3	1				
225	50	Vestas		68	Kristinelund 1,Ventlinge	G3i	27/31	930109	580	554	534	507	507	100	88	97						
225	50	Vestas		69	Kristinelund 2,Ventlinge	G3i	27/31	930109	580	543	517	492	492	100	86	97						
225	50	Vestas		70	Kristinelund 3,Ventlinge	G3i	27/31	930109	580	550	514	488	488	100	86	97						
225	50	Vestas		541	Slitevind I,Näs	I5f	27/30	930120	600	538	484	456	456	99	85	97			1			
225	50	Vestas		546	Hjärtholmen Axel,Göteborg	B7a	27/31	930616	550	528	530	491	491	100	91	88						
225	50	Vestas		83	Berta,Simris	E2a	27/32	930923	480	467	481	412	412	93	37	35				483		
225	50	Vestas		82	Österlövind,Simris	E2a	27/32	930923	480	462	470	451	451	99	80	97						
225	50	Vestas		81	Appunamöllan,Appuna	F8d	27/32	931013	353		342											
225	50	Vestas		94	Kerstin,Smedjeholm	B5c	27/31	931209	550	583	470	484	484	100	98	87						
225	50	Vestas		96	Viktor,Simris	E2a	27/32	940112	480	434	444	423	423	98	76	97						
225	50	Vestas		100	Gulsippa,Grönhögen	G3i	27/30	940126	580	460	436	391	391	100	71	97						
225	50	Vestas		101	Blåsippa,Grönhögen	G3i	27/30	940126	580	513	480	445	445	100	83	97						
225	50	Vestas		97	Almetorps Säteri,Lavad	C8e	27/32	940202	320	215	225	186	186	99	40	82						
225	50	Vestas		113	Elvira,Kistinge	C4e	27/31	940623	384	402	363	330	330	100	63	83						
225	50	Vestas		106	Kristinelund Nord,Ventlinge	G3i	27/31	940718	600	567	532	487	487	100	86	97						
225	50	Vestas		110	El-Trendo,Tvååker	B5e	27/31	940820	460	427	378	389	389	100	75	84						
225	50	Vestas		109	Lilla ELen,Tvååker	B5e	27/31	940820	460	426	365	382	382	100	74	84						
225	50	Vestas		112	Rosendal,Rosendal	B5f	27/31	940930	500	438	413	389	389	100	72	86						
225	50	Vestas		116	Sibylla af,Ångholmen	A7f	29/31	941020	570	516	497	542	542	100	105	89						
225	50	Vestas		111	Hällemöllan 1,Rönnäng	A7f	29/32	941021	600	599	588	550	550	99	102	89						5
225	50	Vestas		119	Hägwards,Hall	J7e	29/31	941215	410	417	399	347	347	99	62	94	8					
225	50	Vestas		121	Hornbore,Hamburgsund	A9c	29/31	941216	500	363	364	306	306	100	49	69						
225	50	Vestas		120	Vivi,Visingsö	E7g	29/31	941228	530	492	340	349	349	100	40	58						
225	50	Vestas		134	Öllevind,Öllöv	C4a	27/31	950601	540	557	525	466	466	100	87	88						
225	50	Vestas		138	Landskronavind,Landskron	C2g	29/31	950815	520	430	385	307	307	100	20	38						
225	50	Vestas		136	Nuntorpskolan,Brålanda	B8i	29/31	950824	325	221	255	190	190	100	43	78						
225	50	Vestas		141	Elmer II,Mosås	-	29/31	950912	320	228	228	95	95	100								
225	50	Vestas		142	Stella af,Rönnäng,Rönnäng	A7f	29/31	950918	550	538	466	491	491	100	95	88						
225	50	Vestas		148	Önaholms Gärd 5,Tveta	C10b	29/34	951108	417	437	473	402	402	100	70	81						
225	50	Vestas		177	Frideborg,Furåsa Norrgård	E8f	29/31	960119	410	402	373											
225	50	Vestas		178	Zepyrus af Hov,Ålmestad	D7d	29/31	960221	332	173	216	174	174	100	37	86						
225	50	Vestas		569	Ingel 1,Östra Ingelstad	D2c	29/31	960320	460	285	403	435	435	100	82	91						
225	50	Vestas		570	Ingel 2,Östra Ingelstad	D2c	29/31	960320	460	272	383	413	413	100	81	90						
225	50	Vestas		197	Önnevind,Önnestad	D3f	29/31	960511	320		163	192	192	100	36	74						
225	50	Vestas		196	Arendals Vind,Arendal	A8e	29/31	960620	415	310	246	175	175	92								
225	50	Vestas		200	Lunden,Gårdhem	B8c	29/30	960701	330	221	242	191	191	99	43	74						
225	50	Vestas		573	Stora Bjärs 1,Stenkyrka	J7a	29/30	960705	450	365	351	323	323	99	61	92						
225	50	Vestas		215	Kälvene,Kälvene	D7h	29/31	960828	330	286	278	246	246	99	52	88						
225	50	Vestas		575	Hovby 1,Hovby	D3c	29/31	960903	400	320	299	241	241	96	43	82						
225	50	Vestas		576	Hovby 2,Hovby	D3c	29/31	960903	400	319	299	248	248	99	43	82						
225	50	Vestas		214	Krågevind,Önnestad	D3f	29/31	960919	320													
225	50	Vestas		235	Kristinelund 5,Ventlinge	G3i	27/31	961106	600	633	593	547	547	100	94	97						
225	50	Vestas		234	Gullvivan,Grönhögen	G3i	29/32	961107	570	528	422	451	451	100	87	96						
225	50	Vestas		233	Linnea,Grönhögen	G3i	29/32	961108	570	528	474	443	443	100	74	94						
225	50	Vestas		241	Månsunen,Gislöv	E2a	29/32	970217	525	504	495	446	446	100	72	85						
225	50	Vestas		250	Ingel 3,Östra Ingelstad	D2c	29/32	971017	460	293	424	441	441	100	81	93						
225	50	Vestas		257	Hällemöllan 2,Rönnäng	-	29/32	971111	600	376	627	572	572	99	104							5
225	50	Vestas		272	Agrivind,Gröttingbo	J5g	29/30	980110	580	469	428	412	412	99	67	95						
225	50	Vestas		372	Luttraverket,Liden Luttra	-	29/31	981217	380	239	146	80	80	99								
225	50	Vestas		368	Ann-EL-i,Hängsdala	D7h	29/30	990104	370	390	384	341	341	100	66	91						
225	50	Vestas		375	Gesvinto, Skåls Vindk,Näs	I5f	29/30	990508	620	589	529	505	505	99	93	97						2
225	50	Vestas		761	Lunden 2,Gårdhems-Lunde	B8c	29/32	040426	310	182	266	222	222	99	49	78						
230		Enercon		308	Strömmaskolan,Sätilla	B6i	30/52	980509	400	215	204	172	172	100	34	76						
250		WindWorld		156	Äng-EL,Veinge	C4e	29/41	951123	365	359	323	286	286	100	49	81						
250		WindWorld		157	Ax-El,Genevad	C4e	29/41	951124	420	154	182	25	25	100								
250		WindWorld		208	Nya Skottorp 1,Skottorp	-	29/41	960514	420													
250		WindWorld		185	Orr-El,Orreberg	C4e	29/40	960515	390	415	382	346	346	100	61	78						
250		WindWorld		187	Värestorps Vind,Värestorp	C4b	29/41	960529	325	351	320	288	288	100	57	82						
250		WindWorld		198	Åkersdal,Glimminge	C3g	29/40	960606		479	448	196	196	100								
250		WindWorld		203	Bosse 1,Näs	I5i	29/41	960701	550	540	435	216	216	100								
250		WindWorld		205	Agro 1,Lummelunda	J7a	29/42	960718	483	392	373	322	322	99	64	95						
250		WindWorld		206	Agro 2,Lummelunda	J7a	29/42	960719	483	399	373	342	342	98	62	92						
250		WindWorld		212	Bosse 2,Näs	I5i	29/41	960928	550													
250		WindWorld		590	Kalmar Energi, Degerhamn,	-	29/30	961025	563	417	493	253	253	87	57							
250		WindWorld		589	Kalmar Energi, Degerhamn,	-	29/30	961025	563	417	493											

Ny *	Effekt (kW)		Fabrikat	Nr	Anläggning Benämning, Ort	Placering Karta	D/H (m)	I drift	Ber MWh	2004 MWh	2005 MWh	2006 MWh	12mån MWh	12mån %	Månad MWh	Tid %	Hindertid (tim)				
	Hög	Låg															MS	YNS	OYS	PU	OPS
490	WindWorld	133	Lys-Vind,Lysekil	A8f	37/40	950405	950	722	811	678	678	678	100	171	82						
490	WindWorld	135	Kastlösavind,Kastlösa	G4c	37/42	950711	1100	995	939	823	823	100	157	88							
490	WindWorld	139	Hablingbovind 1,Hablingbo	I5i	37/41	950801	1225	1088	884	894	894	95	121	82							
490	WindWorld	140	Hablingbovind 2,Hablingbo	I5i	37/41	950801	1225	303	996	1006	1006	100	136	86							
490	WindWorld	170	JMR Vindfarm Victoria,Näs	I5i	37/41	951215	1150	1018	898	903	903	100	181	96							
500	Vestas	543	Slitevind III,Näs	I5f	39/41	930209	1350	1209	1092	1039	1039	98	194	96							
500	Vestas	504	Seglaberga IV,L.Tjärby	C4e	39/40	930701	1000	806	735	538	538	100	50								
500	Vestas	80	Molly Tängen,Orust	A7i	39/41	930923	1350	1134	1166	994	994	98	221	89							
500	Vestas	90	Elektro Glitne,Näs	I5f	39/41	931220	1200	1230	1121	1030	1030	95	194	95				1			
500	Vestas	91	Rehn Kraft I,Näs	I5f	39/41	931221	1200	1123	1023	972	972	99	182	94							
500	Vestas	103	Storegården,Ås	C8d	39/41	940428		566	636	521	521	99	107	81							
500	Vestas	108	Stavar Bursvind,Näs	I5f	39/41	940826	1200	1368	1221	1156	1156	100	221	96							
500	Vestas	114	Barsebäck III,Barsebäck	C2h	39/40	941017	1150	1086	1028	935	935	100	162	83							
500	Vestas	551	Vindudd V,Grötlingbo	J5g	39/41	941115	1050	1071	1026	932	932	98	156	94					19		
500	Vestas	550	Vindudd IV,Grötlingbo	J5g	39/41	941115	1050	1055	1016	924	924	98	154	88							
500	Vestas	127	Ingeborg,Hogenäset	A8f	39/39	950125	1100	1062	1057	954	954	98	190	90							
500	Vestas	124	Sophie Hogenäset,Sotenäs	A8f	39/41	950131	1100	1006	1084	969	969	100	191	90							
500	Vestas	125	Häckenäs Betty,Vadstena	E8f	39/41	950209	1120	915	895	762	762	100	167	91							
500	Vestas	128	Sönnertorp I,Sönnertorp	C4a	39/41	950213	890	958	968	627	627	100	150	89							
500	Vestas	552	Slitevind VII,Näs	I5f	39/41	950316	1200	1052	1001	949	949	99	189	95							
500	Vestas	553	Ryftes Maria,Näs	I5f	39/41	950316	1200	1105	992	925	925	97	184	93				24			
500	Vestas	131	Sönnertorp II,V:a Karup	C4a	39/40	950331	890	1004	996	888	888	100	155	86							
500	WindWorld	151	ID481,Näs	I5f	37/41	950927	1250	1184	970	841	841	100	200	95							
500	WindWorld	150	ID480,Näs	I5f	37/41	950927	1200	1051	928	900	900	100	190	97							
500	WindWorld	158	Linds,Näs	I5f	37/41	951001	1200	979	877	951	951	100	194	93							
500	WindWorld	561	BEA 1,Näs	I5f	37/41	951001	1200	959	773	414	414	93									
500	WindWorld	152	Ahlsten Energi AB,Näs	I5f	37/41	951002	1250	1193	1009	673	673	100									
500	Enercon	147	Ruuthsbo I,Ruuthsbo	D1h	40/42	951020	1500	1325	1225	1134	1134	98	180	90						47	
500	WindWorld	153	LSG (fd Vindkomp. 1),Näs	I5f	37/41	951101	1150	959	815	760	760	100	164	94							
500	WindWorld	554	Greifenstein Wind AB 1,Nä	I5f	37/41	951116	1150	879	777	473	473	100	63	50							
500	WindWorld	555	Greifenstein Wind AB 2,Nä	I5f	37/41	951120	1150	927	819	644	644	100	92	64							
500	WindWorld	155	ID485,Näs	I5f	37/41	951120	1200	1029	858	866	866	100	179	93							
500	WindWorld	563	BEA 2b,Näs	I5f	37/41	951210	1217	1011	939	864	864	100	182	96							
500	WindWorld	562	BEA 2a,Näs	I5f	37/41	951210	1217	1093	786	966	966	100	199	94							
500	WindWorld	564	BEA 2c,Näs	I5f	37/41	951210	1217	1037	839	924	924	100	194	96							
500	WindWorld	167	ID 491,Näs	I5f	37/41	951214	1200	1056	933	464	464	99									
500	WindWorld	168	Burgstein Wind,Näs	I5f	37/41	951214	1150	720	857	819	819	100	177	95							
500	Enercon	566	Slitevind X,Smöjen	J7c	40/50	951215	1300	1209	1205	1123	1123	100	154	98							
500	WindWorld	162	Lucia af Boholmen,Hammar	D10d	37/41	951219	800	636	657	301	301	100	1	2							
500	Enercon	567	Slitevind XI,Furillen	J7c	40/50	951219	1400	1253	1267	1237	1237	100	194	97							
500	Enercon	568	Slitevind XII,Furillen	J7c	40/50	951220	1400	1322	1296	1239	1239	100	203	98							
500	WindWorld	559	Annelöv I,Landskrona	C2h	37/41	951220		907	822	780	780	100	131	89							
500	WindWorld	171	Grupp 8,Näs	I5f	37/41	951220	1200	917	831	485	485	95									
500	WindWorld	172	Si-Vind,Lysekil	A8f	37/40	951221	950	767	757	738	738	100	162	84							
500	Enercon	565	Slitevind IX,Smöjen	J7c	40/50	951222	1300	1123	1075	1030	1030	100	148	98							
500	Vestas	186	Åstorp 1,Åstorp	C3e	39/40	960216	860	840	783	668	668	97	117	84					4		
500	WindWorld	560	Annelöv II,Landskrona	C2h	37/41	960307		871	770	739	739	100	124	90							
500	Enercon	182	Slitevind XIV,Larsbo Glem	D1i	40/50	960513	1300	1340	1262	1211	1211	100	202	96							
500	Enercon	181	Slitevind XIII,Larsbo Glemm	D1i	40/50	960513	1300	1331	1174	1208	1208	100	201	96							
500	Enercon	184	Slitevind XV,Rynges S	D2a	40/50	960515	1300	1179	1030	901	901	100	179	97							
500	Enercon	183	Slitevind XVI,Rynges N	D2a	40/50	960515	1300	1253	1128	1067	1067	100	185	98							
500	WindWorld	195	Ärröd,Ärröd	D2h	37/41	960523	710	783	812	97	97	98									
500	WindWorld	238	Månstorps Gärd,Laholm	D4b	37/41	960619	800														
500	WindWorld	571	Kullamöllan,Nyhamnsläge	B3i	37/41	960620		896	836	841	841	100	153	89							
500	WindWorld	572	Kullavind,Nyhamnsläge	B3i	37/41	960620		1083	925	835	835	100	151	88							
500	Vestas	519	Värpinge Clara,Lund	C2e	39/40	960711	1050	840	786	711	711	100	133	86							
500	Enercon	209	Österlervind II,Simris	E2a	40/42	960825	1380	1330	1362	1280	1280	95	212	99							
500	WindWorld	218	Trollenäs,Trollenäs	C2i	37/41	960829		765	426	653	653	100	123	86							
500	WindWorld	216	Legevind,Legeved	E3a	37/41	960904	600	605	333	480	480	100	92	84							
500	Enercon	229	Hog 1,Stenungsund	B7g	40/42	961003	1050	884	848	787	787	97	151	87				10	2		
500	Enercon	230	Hog 2,Stenungsund	B7g	40/42	961003	1050	957	942	911	911	98	168	94				2			
500	WindWorld	219	Billinge Energi,Näs	I5f	37/41	961004	1400		231	1002	1002	100	194	97							
500	Enercon	593	Humlekärr 2,Humlekärr	A8f	40/42	961024	1300	1232	1175	859	859	79	218	93						21	
500	Enercon	592	Humlekärr 1,Humlekärr	A8f	40/42	961024	1300	1108	1200	1191	1191	99	227	96							
500	Enercon	237	Slitevind XVIII,Eriksfält S Ö	D1i	40/50	961211	1300	1433	1377	1328	1328	100	201	95							
500	Enercon	236	Slitevind XVII,Eriksfält N Ö	D1i	40/50	961211	1300	1470	1384	1364	1364	100	221	98							
500	Vestas	239	Åstorp 2,Åstorp	C3e	39/40	970204	950	831	735	725	725	99	126	84						4	
500	Vestas	247	Lovisa,Örby	C3a	39/40	970825	950	864	806	750	750	100	128	86							
500	Enercon	267	Ryftes Kristina,Fole	J6g	40/65	971218	1200	976	851	834	834	100	145	94							
500	Enercon	264	Isak,Klinterhamn	-	40/50	971219	1300	1152	1004	651	651	100	0	0							
500	Enercon	269	Kyrkebyggs 1,Hangvar	J7b	40/65	971220	1200	950	917	844	844	100	143	97							
500	Enercon	263	Windbyggarna 1,Lärbro	J7b	40/65	971220	1100	933	891	804	804	100	90	62							
500	Enercon	270	Kyrkebyggs 2,Hangvar	J7b	40/65	971220	1200	934	913	868	868	100	149	98							
500	Vestas	291	Täppeshusen 1,Höganäs	C3d	39/40	980402	1050	861	822	473	473	100									
500	Vestas	292	Täppeshusen 2,Höganäs	C3d	39/40	980402	1050	847	832	477	477	100									
500	Enercon	317	St. Herrestad II,St. Herresta	D2b	40/65	980712	1420	1403	1320	1227	1227	100	215	98							
500	Enercon	314	St. Herrestad I,St. Herresta	D2b	40/65	980712	1420	1503	1428	1353	1353	100	226	99							

Ny *	Effekt (kW)		Fabrikat	Nr Anläggning	Placering	D/H	I drift	Ber MWh	2004 MWh	2005 MWh	2006 MWh	12mån MWh	12mån %	Månad MWh	Tid %	Hindertid (tim)				
	Hög	Låg														Benämning, Ort	Karta	(m)	MS	YNS
600	Vestas	558	Utteros,Tväåker	B5f	42/41	951013	1200	1210	1091	996	996	100	214	80						
600	Vestas	556	Utteros,Tväåker	B5f	42/41	951018	1200	1229	1201	1143	1143	100	234	82						
600	Vestas	146	Bromöllan 1,Brommö	-	42/40	951019	1100	903	966	824	824	100	198	84						
600	Vestas	159	Hansamöllan,Värpinge	C2e	42/41	951205	1150	1062	974	882	882	100	164	86						
600	Vestas	160	Ryftes Karolina,Näs	I5f	42/41	951215	1400	1183	1032	1002	1002	99	209	92						
600	Vestas	161	Forsa Vind, Elvira,Näs	I5f	42/41	951215	1400	1177	1026	986	986	99	203	92						
600	Vestas	164	BEA 5,Näs	I5f	42/41	951220	1400	1252	1058	1046	1046	99	214	93	1					
600	Vestas	165	Hägwards II,Näs	I5f	42/41	951221	1400	1190	993	1021	1021	99	212	92						
600	Vestas	166	Siral,Näs	I5f	42/41	951221	1700	1596	1410	1171	1171	88	237	92						30
600	Vestas	175	Älvsborgsvind AB,Näs	I5f	42/41	960105	1400	1088	963	899	899	98	190	91						
600	Vestas	180	Vårdkasberget,Härnösand	I17g	44/40	960501	1100	1197	1339	661	661	100								
600	Vestas	189	Hjärtholmen Boel,Göteborg	B7a	44/40	960502	1450	1447	1428	1196	1196	100	189	85						
600	Vestas	188	Hjärtholmen Görel,Göteborg	B7a	44/40	960502	1450	1518	1530	1409	1409	100	259	84						
600	Vestas	193	Risholmen Eivind,Göteborg	B7a	44/40	960503	1450	1264	1176	1281	1281	98	246	84						
600	Vestas	190	Risholmen Elvira,Göteborg	B7a	44/40	960503	1450	1031	1139	1370	1370	100	254	85						
600	Vestas	191	Risholmen Elin,Göteborg	B7a	44/40	960506	1450	1333	1356	1337	1337	100	248	85						
600	Vestas	192	Risholmen Elida,Göteborg	B7a	44/40	960506	1450	1383	1365	1181	1181	100	247	85						
600	Vestas	194	Lövstaviken 8,Falkenberg	B5c	42/40	960601	1500	1502	1433	697	697	100	45	31						
600	WindWorld	202	Stjerneman,Göteborg	B7a	42/42	960601	1325	1148	1109											
600	Vestas	274	Stora Bjärs 2,Stenkyrka	J7a	44/40	960703	1100	928	888	817	817	99	151	89	2					18
600	Vestas	204	Håberg 1,Flo	C8d	44/50	960726	938	818	897	680	680	100	142	80						
600	Vestas	505	Seglaberga V.L.Tjärby	-	44/45	960916		883	895	741	741	100	149							
600	Vestas	210	BEA 8,När	J5h	44/50	960917	1300	1136	952	984	984	94	183	95						
600	Vestas	211	Burgvind, Rigges1,När	J5h	44/50	960920	1300	993	1079	1015	1015	98	184	95						
600	Vestas	584	Gipsön 8,Landskrona	C2g	42/41	961008	1500	1452	1281	1188	1188	100	222	90						
600	Vestas	583	Gipsön 7,Landskrona	C2g	42/41	961008	1500	1341	1247	1130	1130	100	217	90						
600	Vestas	586	Gipsön 10,Landskrona	C2g	42/41	961008	1500	1250	1099	1078	1078	100	198	89						
600	Vestas	587	Gipsön 11,Landskrona	C2g	42/41	961008	1500	1333	1188	930	930	100	159	82						
600	Vestas	585	Gipsön 9,Landskrona	C2g	42/41	961008	1500	1382	1231	1165	1165	100	216	90						
600	Vestas	577	Gipsön 1,Landskrona	C2g	42/41	961008	1500	1244	1092	927	927	100	189	89						
600	Vestas	588	Gipsön 12,Landskrona	C2g	42/41	961008	1500	1261	935	912	912	100	194	89						
600	Vestas	582	Gipsön 6,Landskrona	C2g	42/41	961014	1500	1298	1231	1197	1197	100	212	90						
600	Vestas	581	Gipsön 5,Landskrona	C2g	42/41	961014	1500	1310	1186	1127	1127	100	205	88						
600	Vestas	579	Gipsön 3,Landskrona	C2g	42/41	961014	1500	1316	1149	1112	1112	100	193	87						
600	Vestas	578	Gipsön 2,Landskrona	C2g	42/41	961014	1500	1279	1100	1048	1048	100	186	85						
600	Vestas	580	Gipsön 4,Landskrona	C2g	42/41	961014	1500	1378	1110	1166	1166	100	213	89						
600	NEG Micon	227	Tannam,Tanumshede	A9f	43/46	961015	1130	909	862	797	797	99	140	91		7		4		
600	NEG Micon	228	Duesgård,Tanumshede	A9c	43/46	961015	1160	895	896	820	820	95	145	86	9			2		11
600	NEG Micon	226	Torseröd,Tanumshede	A9f	43/46	961015	1220	908	912	297	297	85								
600	Vestas	231	Dalom,Hemsö	I18a	44/40	961027	1165	761	901	827	827	100	98	66						
600	Vestas	225	Kulle 16,Näs	I5i	44/50	961119	1300	1251	980	1034	1034	98	211	93						
600	Vestas	224	Kulle 14,Näs	I5i	44/50	961119	1300	1218	910	1040	1040	98	199	90						
600	Vestas	222	Ryftes Hulda,Havdhem	I5i	44/50	961119	1300	1238	1062	1055	1055	99	197	94						
600	Vestas	223	Eksebo Kraft, Gustav,Havd	I5i	44/50	961120	1300	1140	961	943	943	99	170	92						
600	Vestas	232	Lin Vind,Ledberg	F8e	44/41	961203	875	679	680	557	557	100	128	89						
600	WindWorld	242	Stjernarps gods,Eldsberga	-	42/42	970301	950	843	776	670	670	100	129	70						
600	Vestas	249	Backmöllan,Väggarp	C2i	44/50	970924	1150	1192	1105	1022	1022	100	181	86						
600	Vestas	248	Slättång,Slättång	C2i	44/50	970929	1100	1176	976	712	712	100								
600	Vestas	290	Vivian,Visingsö	-	44/40	971025	1300	1022	949	935	935	100	188	88						
600	WindWorld	312	Hofby Vind, Ysby,Kövlinge	C4b	42/49	971108	930	999	918	849	849	100	162	81						
600	WindWorld	271	Skorteby, Storebror,Mantor	F8e	42/45	971108	1000													
600	Vestas	261	Victoria,Hogenäset	-	44/45	971110	1300	1191	1313	1178	1178	99	233	88						
600	Vestas	289	Lagmansberga,Skänninge	-	44/55	971118	1023	1068	1057	927	927	100	187	94						
600	WindWorld	260	Nya Skottorp 2,Skottorp	-	42/50	971120	1000	1089	970	835	835	100	155	79						
600	Vestas	280	Trärke, Helga,Björkö	H17c	44/55	971121	1190	897	908	937	937	100	114	83						
600	WindWorld	259	Vallberga Gärd II,Vallberga	-	42/50	971124	1000		836											
600	WindWorld	309	Björkliden,St. Isie	C1i	42/45	971125	1490	1474	1321	1149	1149	98	227	93						
600	WindWorld	258	Mellby Kraft AB 1,Trulstorp	-	42/50	971211	1030	941	496											
600	WindWorld	311	Lilla Isie,Lilla Isie	C1i	42/45	971212	1500	1581	1023	1110	1110	83	239	94						
600	Vestas	265	Rehn Kraft II, Näs,Näs	I5f	44/40	971221	1620	1599	1445	1370	1370	99	258	94						
600	Vestas	266	Tornsvalan,Slite	J7b	44/55	971229	1220	847	820	793	793	99	134	89						
600	WindWorld	297	Kastlösa Väst V5,Kastlösa	G4c	42/40	980201	1300	1172	1240	465	465	100								
600	WindWorld	301	Kastlösa Väst V9,Kastlösa	G4c	42/40	980201	1220	1106	1013	819	819	100	174	85						
600	WindWorld	296	Färvind,Kastlösa	G4c	42/40	980201	1280	1200	979	1057	1057	100	208	88						
600	WindWorld	295	Kastlösa Väst V3,Kastlösa	G4c	42/40	980201	1280	1263	1188	925	925	100	170	79						
600	WindWorld	298	Kastlösa Väst V7,Kastlösa	G4c	42/40	980201	1250	971	950	831	831	100	145	76						
600	WindWorld	299	Kastlösa Väst V11,Kastlösa	G4c	42/40	980201	1300	1276	1139	1014	1014	100	220	88						
600	WindWorld	300	Kastlösa Väst V8,Kastlösa	G4c	42/40	980201	1210	984	926	844	844	100	167	83						
600	WindWorld	306	Kastlösa Väst V16,Kastlösa	G4c	42/40	980201	1250	1005	963	902	902	100	159	70						
600	WindWorld	305	Kastlösa Väst V15,Kastlösa	G4c	42/40	980201	1220	466	774	774	774	100	107	66						
600	WindWorld	304	Kastlösa Väst V14,Kastlösa	G4c	42/40	980201	1200	751	654	739	739	100	122	72						
600	WindWorld	303	Kastlösa Väst V13,Kastlösa	G4c	42/40	980201	1210	799	842	759	759	100	152	85						
600	WindWorld	302	Kastlösa Väst V10,Kastlösa	G4c	42/40	980201	1230	809	914	916	916	100	160	80						
600	WindWorld	294	Kastlösa Väst V2,Kastlösa	G4c	42/40	980201	1280	1007	1122	1100	1100	100	219	90						
600	WindWorld	287	Mellby Östanvind,Mellby	C4b	42/50	980301	1000	1009	407	619	619	100	159	82						
600	WindWorld	286	Västan Vind,Mellby	C4b	42/50	980301		895	909	692	692	100	167	82						
600	WindWorld	282	Lilla Tjärby Gärd,Lilla Tjärby	C4e	42/50	980301	1000	1076	968</											

Ny *	Effekt (kW)		Fabrikat	Nr	Anläggning Benämning, Ort	Placering Karta	D/H (m)	I drift	Ber MWh	2004 MWh	2005 MWh	2006 MWh	12mån MWh	12mån %	Månad MWh	Tid %	Hindertid (tim)				
	Hög	Låg															MS	YNS	OYS	PU	OPS
600	WindWorld	322	Östergård,Vrångarp	-	42/50	980930	1000	1008	858	777	777	100	111	65							
600	WindWorld	345	Kastlösa Väst V12,Kastlösa	G4c	42/40	981001	1210	819	847	785	785	100	136	79							
600	WindWorld	344	Kastlösa Väst V6,Kastlösa	G4c	42/40	981001		941	1043	964	964	100	188	88							
600	WindWorld	343	Kastlösa Väst V1,Kastlösa	G4c	42/40	981001	1210	1141	1077	1090	1090	100	213	90							
600	WindWorld	349	Kövlinge Vind,Kövlinge	-	42/50	981101	1000	1016	914	632	632	100									
600	WindWorld	361	Sydvind,Menlösa Gärd	-	42/50	981101	930	967	849	762	762	100	157	79							
600	WindWorld	350	Mammarp Vind,Mammarp	-	42/50	981101	1000	1154	1017	915	915	100	172	82							
600	Vestas	370	Elinor Ruuthsbo,Bjåresjö	D2b	44/45	990120	1325	1126	1080	1011	1011	100	195	88							
600	Vestas	369	Elise Ruuthsbo,Bjåresjö	D2b	44/45	990120	1325	1083	942	923	923	100	189	87							
600	Enercon	419	Fjälkinge 2,Fjälkinge	E3a	44/65	990912	1300	1195	1028	975	975	100	175	96							
600	Enercon	418	Fjälkinge 1,Fjälkinge	E3a	44/65	990913	1300	1143	968	910	910	100	163	95							
600	Enercon	397	Lennart, Bjälbo,Skänninge	-	44/65	991001	1300	1297	1274	1118	1118	100	230	99							
600	Enercon	415	Virke 2,Kävlinge	C2i	44/65	991028	1350	1489	1393	1080	1080	100									
600	Enercon	414	Virke 1,Kävlinge	C2i	44/65	991028	1350	1452	1316	1037	1037	100									
600	Enercon	417	Skarhult 2,Skarhult	C2i	44/65	991101	1350	1372	1165	941	941	100									
600	Enercon	416	Skarhult 1,Skarhult	C2i	44/65	991103	1350	1401	1207	964	964	100									
600	Enercon	420	Tjärby,Laholm	C4e	44/46	991112	1200	1053	955	846	846	100	156	87							
600	Enercon	403	Kyrkebys 4,Hangvar	J7b	44/65	991130	1400	1114	1067	1002	1002	100	166	97							
600	Enercon	402	Kyrkebys 3,Hangvar	J7b	44/65	991130	1400	1139	1061	984	984	100	173	97							
600	Enercon	439	Skörpinge,Ängelholm	C3h	44/67	000213	1450	1369	1221	1112	1112	100	184	91							
600	Enercon	440	Genevad,Laholm	C4e	44/67	000301	1500	1277	1146	1047	1047	100	181	87							
600	Enercon	437	Freja Olsång,Olsång	G3d	44/46	000706	1250	1217	1103	1063	1063	100	199	97							
600	Enercon	456	Ö. Karaby,Ö. Karaby	C2i	44/65	001201	1300	1658	1552	1448	1448	100	229	96							
600	Enercon	455	Brönneslöv 2,Brönneslöv	C2i	44/65	001201	1350	1314	1229	1199	1199	100	208	92							
600	Enercon	454	Brönneslöv 1,Brönneslöv	C2i	44/65	001201	1350	1377	1255	1166	1166	100	207	93							
600	Enercon	457	Kornheddinge Mölla,Kornhe	C2f	44/65	001201	1300	1485	1295	1254	1254	100	219	92							
600	Enercon	459	Skagsudde,Skagsudde	J19a	44/65	001231	1400	1674	1842	1725	1725	100	224	96							
600	Enercon	472	Kristinetorp 4,Kristinetorp	D2g	44/65	010201	1350	1432	1352	1172	1172	100	198	96							
600	Enercon	471	Kristinetorp 3,Kristinetorp	D2g	44/65	010201	1350	1396	1372	1204	1204	100	198	96							
600	Enercon	470	Kristinetorp 2,Kristinetorp	D2g	44/65	010201	1350	1387	1320	1122	1122	100	182	94							
600	Enercon	469	Kristinetorp 1,Kristinetorp	D2g	44/65	010201	1350	1328	1271	1140	1140	100	186	97							
600	Enercon	486	Heden,Heden	C3e	44/65	010401	1350	1371	1258	1147	1147	100	159	77							
600	Enercon	489	Rynge III,Rynge	D2a	44/50	010601	1350	1405	1270	1229	1229	100	215	96							
600	Enercon	612	Skarhult 3,Skarhult	C2i	44/65	010901	1350	1378	1201	975	975	100									
600	Enercon	613	Skarhult 4,Skarhult	C2i	44/65	010901	1350	1416	1257	1003	1003	100									
600	Enercon	620	Allmag,Orust	B8a	44/65	011101	1250	908	873	719	719	100	121	78							
600	Enercon	631	Balkåkra Vind,Balkåkra	D1h	44/56	020116	1500	1556	1454	1349	1349	100	232	97							
600	Enercon	635	Vallsås 2,Vallsås	D2b	44/65	020201	1350	1233	1141	1079	1079	100	200	96							
600	Enercon	634	Vallsås 1,Vallsås	D2b	44/65	020201	1350	1251	1143	1123	1123	100	203	96							
600	Enercon	640	Falköping,Skörstorp	D7h	44/65	020301	1250	1201	1122	1026	1026	100	189	95							
600	Enercon	641	Ramsåsa,Ramsåsa	D2b	44/65	020501	1350	1271	1204	1124	1124	100	205	96							
600	Enercon	673	Möllebacken 2,Nosaby	E3a	44/65	021105	1250	1085	990	905	905	100	154	94							
600	Enercon	672	Möllebacken 1,Nosaby	E3a	44/65	021105	1250	1101	992	892	892	100	151	93							
600	Enercon	679	Köpingsvik,Köpingsvik	H5a	44/65	021212	1400	1485	1352	1261	1261	100	190	99							
600	Enercon	713	Bast. Artur,Norra Härene	C8f	44/65	030412	1150	1165	1169	1055	1055	100	197	95							
600	Enercon	712	Bast. Rune,Norra Härene	C8f	44/65	030412	1150	1143	1169	1040	1040	100	198	95							
600	Enercon	752	Bure 1,Bureå	L22d	44/65	031001	1333	891	981	866	866	100	99	93							
600	Enercon	753	Bure 2,Bureå	L22d	44/65	031001	1333	888	984	859	859	100	100	92							
600	Enercon	754	Bure 3,Bureå	L22d	44/65	031001	1333	921	1049	930	930	100	102	93							
600	Enercon	744	Lörby 1, Toke,Lörby	E3b	44/65	031201	1270	1121	943	916	916	100	171	93							
600	Enercon	745	Lörby 2, Krok,Lörby	E3b	44/65	031201	1270	1150	1021	924	924	100	175	93							
600	Enercon	746	Susekulla,Susekulla	G3g	44/65	031207	1100	995	916	872	872	100	152	98							
600	Enercon	747	Nolby,Nolby	A8f	44/65	040101	1250	1214	1172	1091	1091	100	214	96							
600	Enercon	765	Mälajord,Mälajord	E5f	44/65	040611	1030	448	729	747	747	100	138	95							
600	Enercon	771	Valterslund 1,Valterslunds	D2c	44/65	040630	1600	843	1605	1559	1559	100	258	98							
600	Enercon	772	Valterslund 2,Valterslunds	D2c	44/65	040702	1600	836	1650	1542	1542	100	261	98							
600	120 Bonus	243	Olsvenne 1,Näs	I5f	44/50	970303	1500	1409	1232	1213	1213	99	229	97						2	
600	120 Bonus	262	Viking Vind,Löddeköpinge 2	C2h	44/41	971003	1040	1105	1033	971	971	100	166	92							
600	120 Bonus	252	Skårbo 2,Tanumshede	A9f	44/50	971101	1170	921	956	844	844	99	161	93							
600	120 Bonus	256	Skårbo 6,Tanumshede	A9f	44/50	971113	1170	823	839	770	770	99	155	91							
600	120 Bonus	255	Skårbo 5,Tanumshede	A9f	44/50	971114	1170	961	972	893	893	99	178	93							
600	120 Bonus	253	Skårbo 3,Tanumshede	A9f	44/50	971114	1170	1004	1058	874	874	95	182	95							
600	120 Bonus	254	Skårbo 4,Tanumshede	A9f	44/50	971114	1170	873	939	853	853	99	165	89						24	
600	120 Bonus	251	Skårbo 1,Tanumshede	A9f	44/50	971118	1170	965	960	893	893	99	171	92						3	
600	120 Bonus	274	Monica af Olseröd,Olseröd	D2i	44/40	971201	1160	1048	894	853	853	100	164	97							
600	120 Bonus	275	Magnhid af Magnelund,Eld	-	44/30	971201	1100	1105	972	903	903	100	156	86							
600	120 Bonus	268	Oskar, Fredriksskans,Gävle	H13e	44/50	971209	1050	518	608	568	568	100	84	96							
600	120 Bonus	366	Gabriel,Torsholmen	B7a	44/55	980401	1250	1272	1183	1169	1169	100	223	85							
600	120 Bonus	341	Holmsund Vindkraftstn,Hol	K20e	44/50	980617	1100	1134	1217	1105	1105	100	152	92							
600	120 Bonus	336	Rebecka Slitevind,Mellböda	H5h	44/45	980801	1200	1076	925	793	793	100	117	97							
600	120 Bonus	337	Anna Slitevind,Mellböda	H5h	44/45	980801	1200	1204	1145	1033	1033	100	126	97							
600	120 Bonus	334	Maria,Mellböda	H5h	44/45	980801	1200	1133	1094	959	959	100	118	97							
600	120 Bonus	333	Eva,Mellböda	H5h	44/45	980801	1200	1046	1011	902	902	100	127	97							
600	120 Bonus	335	Susanna,Mellböda	H5h	44/45	980801		1228	1181	1062	1062	100	122	97							
600	120 Bonus	347	Rodovålen 2,Rodovålen	E16e	44/40	981007	1200	1205	1427	1180	1180	100	155	88							
600	120 Bonus	339	Biegg-äl'mai,Suorva	I2																	

Karta över verkens placering

