

Vindkraftverk

november 2006

Internetadress: <http://www.vindenergi.org/driftuppfolj.htm>

Vindproducerad el

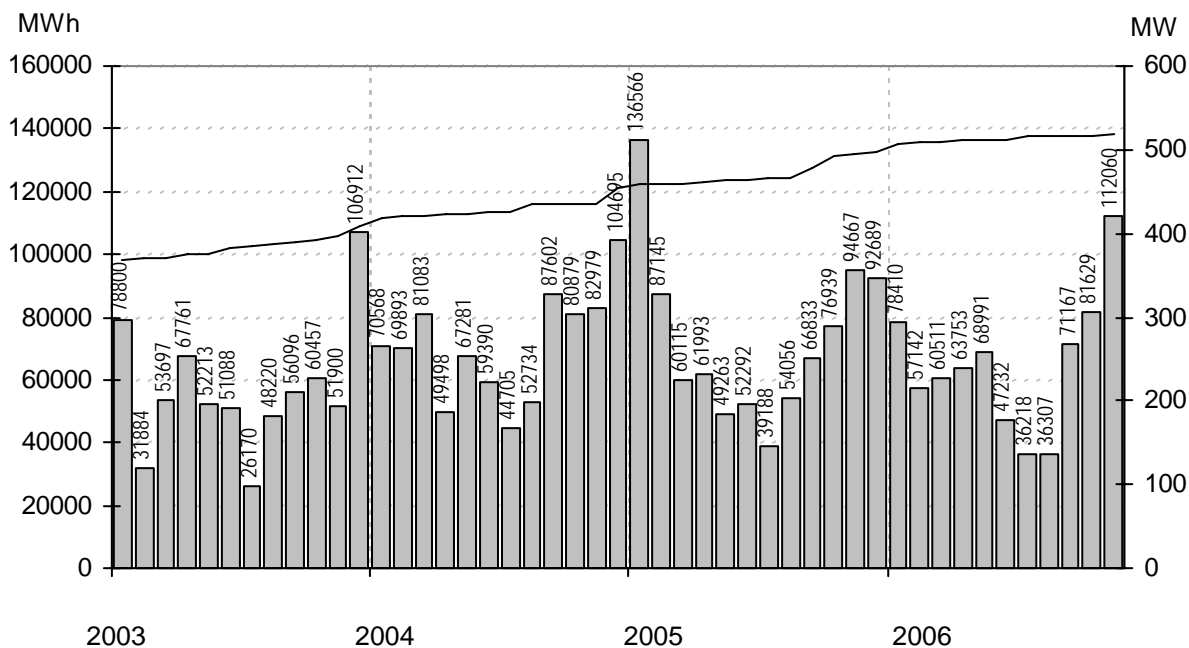

Staplarna visar producerad energi per månad i MWh, linjen visar installerad effekt i MW

Sammanfattning

Installerad effekt	(MW)	519
Antal verk	(st)	784
Rapporterade denna månad	(st)	673
Elproduktion		
2004	(MWh)	851307
2005	(MWh)	871745
2006	(MWh)	713418
Rapporterat denna månad	(MWh)	112060

Vindens energiinnehåll	
Månaden jämfört med samma månad tidigare år	142 %
Året hittills jämfört med samma period under tidigare år	85 %
Senaste 12 månaderna jämfört med samma period under tidigare år	87 %

Förklaringar till tabellen på följande sidor

Ber	Av ägaren lämnad uppgift på beräknad elproduktion		
Årtal	Sammanlagd elproduktion under respektive år		
12mån	Elproduktion och tillgänglighet senaste 12 månaderna		
Månad	Elproduktion under månaden		
Tid	Andel av månaden som generatoren varit inkopplad på nät		
*	Nytt verk		
MS	Mindre störning	PU	Planerat underhåll
YNS	Yttre nätstörning	ÖPS	Övrigt planerat stopp
ÖYS	Övrig yttre störning	TF	Tekniskt fel

Ett ELFORSK - Statens Energimyndighetsprojekt

Sammanställningen gjord 2006-12-08

Ansvarig:

Nils-Eric Carlstedt, telefon: 08 - 739 54 67

E-post: nilseric.carlstedt@vattenfall.com

Adress: Vattenfall Power Consultant AB, Vindstatistik

Box 527

162 16 Stockholm

Telefon: 08 - 739 60 00 vx Fax: 08 - 739 62 98

Ny *	Effekt (kW)		Nr	Anläggning Benämning, Ort	Placering Karta	D/H (m)	I drift	Ber MWh	2004 MWh	2005 MWh	2006 MWh	12mån MWh	12mån %	Månad MWh	Tid %	Hindertid (tim)					
	Hög	Låg														MS	YNS	OYS	PU	OPS	TF
55	New Wind		14	Norrvange,Lärbro	J7b	17/23	871210														
55	11 Vestas		1	Tågarp,Falkenberg	C5d	15/23	830810	96	57	57			4								
55	11 Vestas		2	Hebbe,Näs	I5f	15/23	840316	110													
95	20 Tellus		37	Södra Bäckebo,Södra Bäck	G5c	19/41	920225	110	63	62	43	50	100	6	74						
99	Vestas		4	Erikstorp,Skaraborg	D8h	20/25	890216	165	96	91	69	76	99	10							
99	Wincon		19	Snösbäck,Falköping	D8b	20/24	901001	180													
99	WindWorld		58	Oaxen,Mörkö	I9g	21/24	901105	150	73	98	61	72	100	8	48						
99	Vestas		21	Ernas Mölla,Veinge	C4e	20/24	910101	50		0		0									
100	Vestas		501	Seglaberga I,Laholm	C4e	20/24	880927	205	163	139	94	108	100	11							
100	Vestas		48	Henån,Henån	B8a	20/24	920625	130													
150	WindWorld		15	Snaigsto,Näs	I5i	28/31	900202	455	263	266	211	239	100	30	89						
150	WindWorld		16	Tjautet,Näs	I5i	28/31	900203	455	312	265	196	225	100	32	90						
150	WindWorld		23	Ryftes,Fole	J6g	28/40	900605		257	229	192	219	100	27	82						
150	WindWorld		17	Sladdkvenni,Näs	I5i	28/31	900608	438	359	298	180	214	100								
150	WindWorld		20	Elvina,Linköping	F8f	28/30	901013	314		173	103	120	100	20	68						
150	WindWorld		529	Österudd Gunnel,Näs	I5f	27/31	911108	515	447	405	1	46	91	0	82						
150	WindWorld		530	Österudd Christin,Näs	I5f	27/31	911108	515	416	406	292	337	93	43	70						
150	WindWorld		38	Hede Gärd,Mellerud	C9a	28/40	911207	385	281	279		35	100								
150	WindWorld		44	Gudingén,Näs	I5i	27/31	920111	457	378	297	259	293	100	44	82						
150	WindWorld		532	Signalen 1,Näs	I5i	27/31	920112	455	396	329	149	173	100								
150	WindWorld		531	Österudd Maja,Näs	I5f	27/31	920125	515	407	408	270	317	92	53	86						
150	WindWorld		533	Signalen 2,Näs	I5i	27/31	920212	455	393	257											
150	WindWorld		42	Gusten,Näs	I5i	27/30	920218	447	421	346	269	310	99	43	81						
150	WindWorld		40	Kyrkebo,Lundsbrunn	D8g	27/40	920319	357	239	226		25									
150	WindWorld		41	Maria,Botillelund	C2i	27/41	920401	400													
150	WindWorld		536	Gans,Näs	I5i	27/31	920605	465	377	283		32									
150	WindWorld		537	Gans,Näs	I5i	27/31	920605	465	352	324		32									
150	WindWorld		47	Skottorp,Skottorp	C4b	27/41	920702	300	254	213	155	166	95	34	72	1					
150	WindWorld		60	Linviken,Näs	I5i	27/31	920820	450	428	366		37									
150	WindWorld		62	Linviken Eskelund,Näs	I5i	27/31	920826	438	392	325		37									
150	WindWorld		61	Linviken Alma,Näs	I5i	27/31	920826	450	385	339		41									
150	WindWorld		55	Stafva,Barlingbo	J6g	27/40	920903	317	231	212	185	210	99	31	109						
150	WindWorld		539	Närvind Liven,När	J5h	27/31	921028	438	392	374	214	256	93								
150	WindWorld		538	Närvind Johan,När	J5h	27/31	921028	438	384	367	228	267	99								
150	WindWorld		67	Tagneby,Hästhölmén	E8b	27/31	930122	400	350	341	105	149	100								
150	WindWorld		75	Råborg,Gislöv	C1i	27/32	930422	428	315												
150	WindWorld		89	Skorteby, Lillebror,Skorteby	F8e	27/40	930515	238													
150	WindWorld		73	Arendala,Lund	C2f	27/40	930522	416	409	386	285	322	100	44	89						
150	WindWorld		85	Widegrens Gärd,Näs	I5f	27/31	930602	485	372	360	161	204	100								
150	WindWorld		86	Siglajvs 2,Näs	I5f	27/31	930602	475	330	51											
150	WindWorld		87	Siglajvs 3,Näs	I5i	27/31	930602	475	395	332	268	307	99	41	81						
150	WindWorld		540	Närvind Långman,När	J5h	27/31	930712	438	368	341	205	241	99								
150	WindWorld		76	Velanda gård,Trollhättan	C8a	27/41	930819	200	102	91		9									
150	WindWorld		92	Mellby,Mellby	C4e	27/41	931010	360													
150	WindWorld		548	JMR Vindfarm Linnéa,Näs	I5f	27/31	931105	475	410	347		41	100								
150	WindWorld		549	JMR Vindfarm Cindy,Näs	I5f	27/31	931105	475	396	334	186	227	100								
150	WindWorld		547	JMR Vindfarm Amanda,Näs	I5f	27/31	931105	475	351	352	127	166	100								
150	WindWorld		84	Österudd Maria,Näs	I5f	27/31	931110	515	464	450		50	100								
150	WindWorld		95	Vindlekan 1,Mellerud	C9a	27/40	931117	300													
150	WindWorld		98	Grälle,Kärrgård	C4e	27/41	940126	370		305		30									
150	WindWorld		99	Tjauls,Lummelunda	J7a	27/41	940301	320	322	152											
150	WindWorld		107	Stureholms gård,Ödåkra	C3d	27/41	940801	380	334	321	220	250	100	41	82						
150	WindWorld		176	JMR Vindfarm Ellenor,Näs	I5i	27/31	950101	475	238	179	108	134	100								
150	WindWorld		132	Hälle Ranch,Stenungsund	-	27/40	950404	250													
150	WindWorld		207	Vallberga Gärd I,Vallberga	-	27/31	950615	340	68	235		24									
150	WindWorld		143	Rödjans Gärd,Bolstad	C9a	27/41	950825	260	177	148	113	137	100	17	69						
150	WindWorld		144	Nygården 4:1,Nygården	-	27/41	950927	260	217	214	148	175	100	25	75						
150	WindWorld		145	Bonnarp 1:1,Bonnarp	C4e	27/40	951018	358	212	249	172	196	100	18	49						
150	WindWorld		220	Haugraini,Näs	I5i	27/31	961011	450	319	251	421	457	100	56	89						
150	30 Bonus		400	Brattefors,Brattefors gård	-	15/30	990901	200	175	175		19									
180	Danwin		508	Alsвик G13,Hablingbo	I5i	23/30	881208	450	392	339	266	306	99	43	77						
180	Danwin		509	Alsвик G14,Hablingbo	I5i	23/30	881208	450	372	333	253	292	99	42	84						
200	Danwin		11	Örby,Örby	C3a	23/30	880831	325	211												
200	30 Vestas		510	Kläffsön HM1,Hemsö	I18b	25/29	891201	420	288												
200	30 Vestas		511	Kläffsön HM2,Hemsö	I18b	25/29	891201	420	207												
220	WindWorld		18	Svante,Nogersund	E3c	25/31	900925	500	339	0	0	0	84								
225	50 Vestas		517	Värpinge Anna,Lund	C2e	27/30	900201	500	382	344	246	273	100	37	78						
225	50 Vestas		518	Värpinge Bella,Lund	C2e	27/30	900201	500	350	317	232	258	100	37	83						
225	50 Vestas		22	Braheskolan,Visingsö	E7g	27/30	901206	500	399	188	175	234	100	53	95						
225	50 Vestas		502	Seglaberga II,Laholm	C4e	27/30	910118	352	297	260	291	100	44								
225	50 Vestas		24	Ölandstok,Grönhögen	G3i	27/30	910710	580	502	470	357	410	100	52	94						
225	50 Vestas		25	Solvändan,Grönhögen	G3i	27/30	910710	580	491	466	336	387	100	50	95						
225	50 Vestas		521	Galtås Nord,Glommen	B5f	27/30	910712	450	275	390		39									
225	50 Vestas		520	Galtås Syd,Glommen	B5f	27/30	910712	450	301	298		25									
225	50 Vestas		27	Tagneby,Hästhölmén	E8b	27/30	910905	440	448	427	298	350	99	53	95						2
225	50 Vestas		526	Bäckagård V,Tväåker	B5f	27/30	911016	500	418	377	301	332	100	59	87						
225	50 Vestas		525	Bäckagård IV,Tväåker	B5f	27/30	911016	500	431	390	307	339	100	60	88						
225	50 Vestas		528	Bäckagård VII,Tväåker	B5f	27/30	911016	500	408	366	293	323	100	58	88						
225	50 Vestas		527	Bäckagård VI,Tväåker	B5f	27/30	911016	500	421	379	302	333	100	59	88						
225	50 Vestas		524	Bäckagård III,Tväåker	B5f	27/30	911016	500	434	386	298	330	100	60	88						
225	50 Vestas		522	Bäckagård I,Tväåker	B5f	27/30	911016	500	431	390	311	344	100	61	88						
225	50 Vestas		523	Bäckagård II,Tväåker	B5f	27/30	911016	500	412	381	306	338	100	60	88						
225	50 Vestas		28	Mårten,Grötlingbo	J5g	27/30	911025	466</													

Ny *	Effekt (kW)		Fabrikat	Nr	Anläggning Benämning, Ort	Placering Karta	D/H (m)	I drift	Ber MWh	2004 MWh	2005 MWh	2006 MWh	12mån MWh	12mån %	Månad MWh	Tid %	Hindertid (tim)				
	Hög	Låg															MS	YNS	OYS	PU	OPS
225	50	Vestas	51	Björn,Utö	I9i	27/30	920618	490	312	399	253	297	99	43	87	8	1				
225	50	Vestas	535	Timars Karin,Smedjeholm	B5c	27/30	920618	550	570	522	419	463	100	86	93						
225	50	Vestas	46	OVA-Bolaget,Nordkärr	C9d	27/32	920618	263													
225	50	Vestas	54	Elmer I,Mosås	F10a	27/31	920626	280	71	229	132	155	100	16	58						
225	50	Vestas	56	Albert,Kistinge	C4e	27/32	920908	493	417	376	278	306	100	45	84						
225	50	Vestas	57	Erik,Kistinge	C4e	27/32	920908	493	394	355	259	286	100	41	82						
225	50	Vestas	63	Bösarp,Trelleborg	C1i	27/25	921215	472	446	400	203	242	100								
225	50	Vestas	545	Hjärtholmen Abel,Göteborg	B7a	27/31	930105	550	535	443	406	451	100	83	88						
225	50	Vestas	544	Hjärtholmen Set,Göteborg	B7a	27/31	930105	550	481	515	397	443	100	81	88						
225	50	Vestas	65	August,Visingsö	E7g	27/31	930107	480	411	399	252	308	86	52	93	6	12			18	
225	50	Vestas	68	Kristinelund 1,Ventlinge	G3i	27/30	930109	580	554	534	419	474	100	57	94						
225	50	Vestas	70	Kristinelund 3,Ventlinge	G3i	27/31	930109	580	550	514	402	457	100	55	93						
225	50	Vestas	69	Kristinelund 2,Ventlinge	G3i	27/31	930109	580	543	517	406	458	100	56	94						
225	50	Vestas	541	Slitevind I,Näs	I5f	27/30	930120	600	538	484	370	427	99	58	92				4		
225	50	Vestas	546	Hjärtholmen Axel,Göteborg	B7a	27/31	930616	550	528	530	400	444	100	83	88						
225	50	Vestas	82	Österlervind,Simris	E2a	27/32	930923	480	462	470	371	423	99	54	94			22		1	
225	50	Vestas	83	Berta,Simris	E2a	27/32	930923	480	467	481	375	428	98	53	94			22		1	
225	50	Vestas	81	Appunamöllan,Appuna	F8d	27/32	931013	353		342		34									
225	50	Vestas	94	Kerstin,Smedjeholm	B5c	27/31	931209	550	583	470	386	431	100	44	54						
225	50	Vestas	96	Viktor,Simris	E2a	27/32	940112	480	434	444	347	396	98	48	79			22		1	
225	50	Vestas	100	Gulsippa,Grönhögen	G3i	27/30	940126	580	460	436	321	369	100	48	93						
225	50	Vestas	101	Blåsippa,Grönhögen	G3i	27/30	940126	580	513	480	362	410	100	54	95						
225	50	Vestas	97	Almetorps Säteri,Lavad	C8e	27/32	940202	320	215	225	147	167	99	29	82						
225	50	Vestas	113	Elvira,Kistinge	C4e	27/31	940623	384	402	363	267	293	100	42	82						
225	50	Vestas	106	Kristinelund Nord,Ventlinge	G3i	27/31	940718	600	567	532	401	457	100	57	94						
225	50	Vestas	109	Lilla ELen,Tväåker	B5e	27/31	940820	460	426	365	308	340	100	62	88						
225	50	Vestas	110	El-Trendo,Tväåker	B5e	27/31	940820	460	427	378	313	345	100	63	88						
225	50	Vestas	112	Rosendal,Rosendal	B5f	27/31	940930	500	438	413	317	352	100	62	90						
225	50	Vestas	116	Sibylla af,Ångholmen	A7f	29/31	941020	570	516	497	438	495	100	84	89						
225	50	Vestas	111	Hällemöllan 1,Rönnäng	A7f	29/32	941021	600	599	588	448	507	99	88	89						
225	50	Vestas	119	Hägwards,Hall	J7e	29/31	941215	410	417	399	284	326	98	33	81				5		
225	50	Vestas	121	Hornbore,Hamburgsund	A9c	29/31	941216	500	363	364	256	274	97	47	75						
225	50	Vestas	120	Vivi,Visingsö	E7g	29/31	941228	530	492	340	309	375	100	57	87						
225	50	Vestas	134	Öllevind,Öllöv	C4a	27/31	950601	540	557	525	379	425	100	71	92						
225	50	Vestas	138	Landskronavind,Landskron	C2g	29/31	950815	520	430	385	287	319	100	46	74						
225	50	Vestas	136	Nuntorpskolan,Brålanda	B8i	29/31	950824	325	221	255	147	172	100	26	71						
225	50	Vestas	141	Elmer II,Mosås	-	29/31	950912	320	228	228	95	119	100								
225	50	Vestas	142	Stella af,Rönnäng,Rönnäng	A7f	29/31	950918	550	538	466	396	439	100	80	87						
225	50	Vestas	148	Önaholms Gärd 5,Tveta	C10b	29/34	951108	417	437	473	332	383	100	62	79						
225	50	Vestas	177	Frideborg,Furåsa Norrgård	E8f	29/31	960119	410	402	373		47									
225	50	Vestas	178	Zepyrus af Hov,Ålmestad	D7d	29/31	960221	332	173	216	137	156	100	29	85						
225	50	Vestas	570	Ingel 2,Östra Ingelstad	D2c	29/31	960320	460	272	383	332	371	100	48	88						
225	50	Vestas	569	Ingel 1,Östra Ingelstad	D2c	29/31	960320	460	285	403	353	394	100	49	89						
225	50	Vestas	197	Önnevind,Önnestad	D3f	29/31	960511	320		163	156	175	100	21	61						
225	50	Vestas	196	Arendals Vind,Arendal	A8e	29/31	960620	415	310	246	175	201	92	28	60					197	
225	50	Vestas	200	Lunden,Gårdhem	B8c	29/30	960701	330	221	242	148	172	99	27	70					4	
225	50	Vestas	573	Stora Bjärs 1,Stenkyrka	J7a	29/30	960705	450	365	351	262	296	99	44	86						
225	50	Vestas	215	Kälvene,Kälvene	D7h	29/31	960828	330	286	278	194	225	99	35	87						
225	50	Vestas	576	Hovby 2,Hovby	D3c	29/31	960903	400	319	299	205	239	99	30	75				4		
225	50	Vestas	575	Hovby 1,Hovby	D3c	29/31	960903	400	320	299	198	230	96	31	74				3		
225	50	Vestas	214	Krågevind,Önnestad	D3f	29/31	960919	320													
225	50	Vestas	235	Kristinelund 5,Ventlinge	G3i	27/31	961106	600	633	593	453	514	100	57	84						
225	50	Vestas	234	Gullvivan,Grönhögen	G3i	29/32	961107	570	528	422	365	420	100	53	84						
225	50	Vestas	233	Linnea,Grönhögen	G3i	29/32	961108	570	528	474	368	426	100	54	93						
225	50	Vestas	241	Månsunen,Gislöv	E2a	29/32	970217	525	504	495	374	424	100	49	93						
225	50	Vestas	250	Ingel 3,Östra Ingelstad	D2c	29/32	971017	460	293	424	360	403	100	54	93						
225	50	Vestas	257	Hällemöllan 2,Rönnäng	-	29/32	971111	600	376	627	468	530	99	90							
225	50	Vestas	272	Agrivind,Gröttingbo	J5g	29/30	980110	580	469	428	345	405	99	46	90	1					
225	50	Vestas	372	Luttraverket,Liden Luttra	-	29/31	981217	380	239	146	80	80	99								
225	50	Vestas	368	Ann-EL-i,Hångsdala	D7h	29/30	990104	370	390	384	275	319	100	44	90						
225	50	Vestas	375	Gesvinto,Skåls Vindk,Näs	I5f	29/30	990508	620	589	529	412	473	99	64	92				5		
225	50	Vestas	761	Lunden 2,Gårdhems-Lunde	B8c	29/32	040426	310	182	266	173	199	99	29	74						
230		Enercon	308	Strömmaskolan,Sätilla	B6i	30/52	980509	400	215	204	137	154	100	20	74						
250		WindWorld	156	Äng-EL,Veinge	C4e	29/41	951123	365	359	323	237	266	100	38	79						
250		WindWorld	157	Ax-El,Genevad	C4e	29/41	951124	420	154	182	25	56	100								
250		WindWorld	208	Nya Skottorp 1,Skottorp	-	29/41	960514	420													
250		WindWorld	185	Orr-El,Orreberg	C4e	29/40	960515	390	415	382	285	319	100	46	78						
250		WindWorld	187	Värestorps Vind,Värestorp	C4b	29/41	960529	325	351	320	231	258	100	40	77						
250		WindWorld	198	Åkersdal,Glimminge	C3g	29/40	960606		479	448	196	246	100								
250		WindWorld	203	Bosse 1,Näs	I5i	29/41	960701	550	540	435	216	268	100								
250		WindWorld	205	Agro 1,Lummelunda	J7a	29/42	960718	483	392	373	259	296	99	44	88						
250		WindWorld	206	Agro 2,Lummelunda	J7a	29/42	960719	483	399	373	280	318	98	47	92						
250		WindWorld	212	Bosse 2,Näs	I5i	29/41	960928	550													
250		WindWorld	589	Kalmar Energi, Degerhamn,	-	29/30	961025	563	417	493	350	398	96	55	86						
250		WindWorld	590	Kalmar Energi, Degerhamn,	-	29/30	961025	563	417	493	196	244	87								
250		WindWorld	591	Kalmar Energi, Degerhamn,	-	29/30	961025	563	366	493	341	389	95	61	92						
250	50	NEG Micon	53	Silvia af,Flatgarn	H11b	26/30	920810	342													
250	50	NEG Micon	78	Justinia af Galtabäck,Galta	B5f	26/30	930903	440													
400		Vestas	35	Hardeberga,Lund	C2f	35/30	920117			477		37									

Ny *	Effekt (kW)		Nr	Anläggning Benämning, Ort	Placering Karta	D/H (m)	I drift	Ber MWh	2004 MWh	2005 MWh	2006 MWh	12mån MWh	12mån %	Månad MWh	Tid %	Hindertid (tim)					
	Hög	Låg														MS	YNS	OYS	PU	OPS	TF
490	WindWorld	133	Lys-Vind,Lysekil	A8f	37/40	950405	950	722	811	507	563	100	112	77							
490	WindWorld	135	Kastlösavind,Kastlösa	G4c	37/42	950711	1100	995	939	667	754	100	109	83							
490	WindWorld	140	Hablingbovind 2,Hablingbo	I5i	37/41	950801	1225	303	996	553	651	100									
490	WindWorld	139	Hablingbovind 1,Hablingbo	I5i	37/41	950801	1225	1088	884	446	519	95									
490	WindWorld	170	JMR Vindfarm Victoria,Näs	I5i	37/41	951215	1150	1018	898	722	810	100	111	89							
500	Vestas	543	Slitevind III,Näs	I5f	39/41	930209	1350	1209	1092	844	972	98	128	88					5		
500	Vestas	504	Seglabergera IV,L.Tjärby	C4e	39/40	930701	1000	806	735	488	551	100	85								
500	Vestas	80	Molly Tängen,Orust	A7i	39/41	930923	1350	1134	1166	772	888	98	179	86							
500	Vestas	90	Elektro Glitne,Näs	I5f	39/41	931220	1200	1230	1121	835	970	95	130	87							
500	Vestas	91	Rehn Kraft I,Näs	I5f	39/41	931221	1200	1123	1023	790	914	99	116	86					6		
500	Vestas	103	Storegården,Ås	C8d	39/41	940428		566	636	413	479	99	77	82			5				
500	Vestas	108	Stavar Bursvind,Näs	I5f	39/41	940826	1200	1368	1221	935	1072	100	153	85							
500	Vestas	114	Barsebäck III,Barsebäck	C2h	39/40	941017	1150	1086	1028	773	865	100	139	90							
500	Vestas	551	Vindudd V,Grötlingbo	J5g	39/41	941115	1050	1071	1026	777	904	99	109	88							
500	Vestas	550	Vindudd IV,Grötlingbo	J5g	39/41	941115	1050	1055	1016	771	896	98	108	81							
500	Vestas	127	Ingeborg,Hogenäset	A8f	39/39	950125	1100	1062	1057	763	870	98	162	88				25			
500	Vestas	124	Sophie Hogenäset,Sotenäs	A8f	39/41	950131	1100	1006	1084	778	885	100	165	88							
500	Vestas	125	Häckenäs Betty,Vadstena	E8f	39/41	950209	1120	915	895	595	722	100	116	86							
500	Vestas	128	Sönnertorp I,Sönnertorp	C4a	39/41	950213	890	958	968	477	572	100	53	35							
500	Vestas	552	Slitevind VII,Näs	I5f	39/41	950316	1200	1052	1001	760	871	99	124	87							
500	Vestas	553	Ryftes Maria,Näs	I5f	39/41	950316	1200	1105	992	741	851	98	121	88				11			
500	Vestas	131	Sönnertorp II,V:a Karup	C4a	39/40	950331	890	1004	996	733	829	100	138	91							
500	WindWorld	150	ID480,Näs	I5f	39/41	950927	1200	1051	928	710	804	100	90	81							
500	WindWorld	151	ID481,Näs	I5f	37/41	950927	1250	1184	970	642	747	100	70	52							
500	WindWorld	561	BEA 1,Näs	I5f	37/41	951001	1200	959	773	414	459	93									
500	WindWorld	568	Linds,Näs	I5f	37/41	951001	1200	979	877	757	857	100	130	88							
500	WindWorld	152	Ahlsten Energi AB,Näs	I5f	37/41	951002	1250	1193	1009	673	783	100									
500	Enercon	147	Ruuthsbo I,Ruuthsbo	D1h	40/42	951020	1500	1325	1225	954	1077	99	137	96							
500	WindWorld	153	LSG (fd vindkomp. 1),Näs	I5f	37/41	951101	1150	959	815	596	691	100	92	82							
500	WindWorld	554	Greifenstein Wind AB 1,Nä	I5f	37/41	951116	1150	879	777	339	435	100									
500	WindWorld	155	ID485,Näs	I5f	37/41	951120	1200	1029	858	687	775	100	109	87							
500	WindWorld	555	Greifenstein Wind AB 2,Nä	I5f	37/41	951120	1150	927	819	338	426	100									
500	WindWorld	563	BEA 2b,Näs	I5f	37/41	951210	1217	1011	939	682	777	100	112	89							
500	WindWorld	562	BEA 2a,Näs	I5f	37/41	951210	1217	1093	786	767	859	100	132	88							
500	WindWorld	564	BEA 2c,Näs	I5f	37/41	951210	1217	1037	839	730	829	100	119	88							
500	WindWorld	168	Burgstein Wind,Näs	I5f	37/41	951214	1150	720	857	642	737	100	107	88							
500	WindWorld	167	ID 491,Näs	I5f	37/41	951214	1200	1056	933	464	561	99									
500	Enercon	566	Slitevind X,Smöjen	J7c	40/50	951215	1300	1209	1205	970	1118	100	127	94							
500	Enercon	567	Slitevind XI,Furillen	J7c	40/50	951219	1400	1253	1267	1042	1200	100	141	97							
500	WindWorld	162	Lucia af Boholmen,Hammar	D10d	37/41	951219	800	636	657	297	360	100									
500	Enercon	568	Slitevind XII,Furillen	J7c	40/50	951220	1400	1322	1296	1036	1197	100	133	91							
500	WindWorld	171	Grupp 8,Näs	I5f	37/41	951220	1200	917	831	485	577	95									
500	WindWorld	559	Annelöv I,Landskrona	C2h	37/41	951220		907	822	649	732	100	95	87							
500	WindWorld	172	Si-Vind,Lysekil	A8f	37/40	951221	950	767	757	576	649	100	113	84							
500	Enercon	565	Slitevind IX,Smöjen	J7c	40/50	951222	1300	1123	1075	882	1024	100	112	94							
500	Vestas	186	Åstorp 1,Åstorp	C3e	39/40	960216	860	840	783	551	627	97	90	78			22		1		
500	WindWorld	560	Annelöv II,Landskrona	C2h	37/41	960307		871	770	614	691	100	91	91							
500	Enercon	181	Slitevind XIII,Larsbo Glemm	D1i	40/50	960513	1300	1331	1174	1007	1126	100	141	98							
500	Enercon	182	Slitevind XIV,Larsbo Glem	D1i	40/50	960513	1300	1340	1262	1009	1125	100	137	98							
500	Enercon	183	Slitevind XVI,Ryngne N	D2a	40/50	960515	1300	1253	1128	882	991	100	124	98							
500	Enercon	184	Slitevind XV,Ryngne S	D2a	40/50	960515	1300	1179	1030	723	825	100									
500	WindWorld	195	Ärröd,Ärröd	D2h	37/41	960523	710	783	812	97	171	98									
500	WindWorld	238	Månstorps Gärd,Laholm	D4b	37/41	960619	800														
500	WindWorld	572	Kullavind,Nyhamnsläge	B3i	37/41	960620		1083	925	683	787	100	123	88							
500	WindWorld	571	Kullamöllan,Nyhamnsläge	B3i	37/41	960620		896	836	688	794	100	124	91							
500	Vestas	519	Värpinge Clara,Lund	C2e	39/40	960711	1050	840	786	578	642	100	93	81							
500	Enercon	209	Österlensvind II,Simris	E2a	40/42	960825	1380	1330	1362	1068	1188	95	151	95			33				
500	WindWorld	218	Trollenäs,Trollenäs	C2i	37/41	960829		765	426	530	591	100	80	87							
500	WindWorld	216	Legevind,Legeved	E3a	37/41	960904	600	605	333	388	412	95	59	77							
500	Enercon	230	Hog 2,Stenungsund	B7g	40/42	961003	1050	957	942	742	837	98	138	95						3	
500	Enercon	229	Hog 1,Stenungsund	B7g	40/42	961003	1050	884	848	637	718	97	122	93							
500	WindWorld	219	Billinge Energi,Näs	I5f	37/41	961004	1400		231	808	917	100	132	89							
500	Enercon	592	Humlekärr 1,Humlekärr	A8f	40/42	961024	1300	1108	1200	965	1081	99	182	95							
500	Enercon	593	Humlekärr 2,Humlekärr	A8f	40/42	961024	1300	1232	1175	641	760	79	91	45					390		
500	Enercon	236	Slitevind XVII,Eriksfält N Ör	D1i	40/50	961211	1300	1470	1384	1143	1276	100	159	98							
500	Enercon	237	Slitevind XVIII,Eriksfält S Ör	D1i	40/50	961211	1300	1433	1377	1127	1255	100	155	98							
500	Vestas	239	Åstorp 2,Åstorp	C3e	39/40	970204	950	831	735	599	674	99	101	82							
500	Vestas	247	Lovisa,Örby	C3a	39/40	970825	950	864	806	622	695	100	107	84							
500	Enercon	267	Ryftes Kristina,Fole	J6g	40/65	971218	1200	976	851	689	785	100	93	94							
500	Enercon	264	Isak,Klinterhamn	-	40/50	971219	1300	1152	1004	651	747	100	0	0							
500	Enercon	269	Kyrkebys 1,Hangvar	J7b	40/65	971220	1200	950	917	701	796	100	97	96							
500	Enercon	270	Kyrkebys 2,Hangvar	J7b	40/65	971220	1200	934	913	719	813	100	105	96							
500	Enercon	263	Windbyggarna 1,Lärbro	J7b	40/65	971220	1100	933	891	714	814	100	96	97							
500	Vestas	292	Täppeshusen 2,Höganäs	C3d	39/40	980402	1050	847	832	477	567	100									
500	Vestas	291	Täppeshusen 1,Höganäs	C3d	39/40	980402	1050	861	822	473	560	100									
500	Enercon	317	St. Herrestad II,St. Herresta	D2b	40/65	980712	1420	1403	1320	1011	1140	100	152	97							
500	Enercon	314	St. Herrestad I,St. Herresta	D2b	40/65	980712	1420	1503	1428	1127	1264	100	168	98							
500	Enercon	358	Rydsgård I,Ville 61:8	D2a	40/65	981118	1400														

Ny *	Effekt (kW)		Fabrikat	Nr Anläggning	Placering	D/H	I drift	Ber MWh	2004 MWh	2005 MWh	2006 MWh	12mån MWh	12mån %	Månad MWh	Tid %	Hindertid (tim)				
	Hög	Låg														Benämning, Ort	Karta	(m)	MS	YNS
600	Vestas	557	Utteros,Tväåker	B5f	42/41	951013	1200	1229	1024	839	934	100	175	83						
600	Vestas	556	Utteros,Tväåker	B5f	42/41	951018	1200	1229	1201	909	1008	100	196	85						
600	Vestas	146	Bromöllan 1,Brommö	-	42/40	951019	1100	903	966	626	723	100	119	79						
600	Vestas	159	Hansamöllan,Värpinge	C2e	42/41	951205	1150	1062	974	718	804	100	120	82						
600	Vestas	161	Forsa Vind, Elvira,Näs	I5f	42/41	951215	1400	1177	1026	783	894	99	123	79					5	
600	Vestas	160	Ryftes Karolina,Näs	I5f	42/41	951215	1400	1183	1032	792	908	99	123	79					5	
600	Vestas	164	BEA 5,Näs	I5f	42/41	951220	1400	1252	1058	833	954	99	135	81						
600	Vestas	166	Siral,Näs	I5f	42/41	951221	1700	1596	1410	934	1095	88	143	86	13	7				
600	Vestas	165	Hägwards II,Näs	I5f	42/41	951221	1400	1190	993	809	934	99	127	81			5			
600	Vestas	175	Ålvsborgsvind AB,Näs	I5f	42/41	960105	1400	1088	963	709	819	98	115	76						7
600	Vestas	180	Vårdkasberget,Härnösand	I17g	44/40	960501	1100	1197	1339	661	793	100								
600	Vestas	188	Hjärtholmen Görel,Göteborg	B7a	44/40	960502	1450	1518	1530	1150	1289	100	211	78						
600	Vestas	189	Hjärtholmen Boel,Göteborg	B7a	44/40	960502	1450	1447	1428	1006	1139	100	150	86						
600	Vestas	190	Risholmen Elvira,Göteborg	B7a	44/40	960503	1450	1031	1139	1116	1252	100	213	78						
600	Vestas	193	Risholmen Eivind,Göteborg	B7a	44/40	960503	1450	1264	1176	1035	1132	98	219	85						
600	Vestas	192	Risholmen Eilda,Göteborg	B7a	44/40	960506	1450	1383	1365	934	1057	100	171	84						
600	Vestas	191	Risholmen Elin,Göteborg	B7a	44/40	960506	1450	1333	1356	1089	1217	100	226	86						
600	WindWorld	202	Stjerneman,Göteborg	B7a	42/42	960601	1325	1148	1109		76	100								
600	Vestas	194	Lövstaviken 8,Falkenberg	B5c	42/40	960601	1500	1502	1433	241	363	100								
600	Vestas	574	Stora Bjärs 2,Stenkyrka	J7a	44/40	960703	1100	928	888	666	759	99	114	82						
600	Vestas	204	Håberg 1,Flo	C8d	44/50	960726	938	818	897	537	636	100	97	78						
600	Vestas	505	Seglaberga V.L.Tjärby	-	44/45	960916		883	895	592	674	100	100							
600	Vestas	210	BEA 8,När	J5h	44/50	960917	1300	1136	952	802	934	94	125	84						
600	Vestas	211	Burgvind, Rigges1,När	J5h	44/50	960920	1300	993	1079	831	965	97	118	84						
600	Vestas	586	Gipsön 10,Landskrona	C2g	42/41	961008	1500	1250	1099	880	997	100	167	87						
600	Vestas	587	Gipsön 11,Landskrona	C2g	42/41	961008	1500	1333	1188	771	892	100	149	86						
600	Vestas	585	Gipsön 9,Landskrona	C2g	42/41	961008	1500	1382	1231	950	1073	100	170	82						
600	Vestas	584	Gipsön 8,Landskrona	C2g	42/41	961008	1500	1452	1281	966	1097	100	163	82						
600	Vestas	583	Gipsön 7,Landskrona	C2g	42/41	961008	1500	1341	1247	913	1033	100	183	90						
600	Vestas	577	Gipsön 1,Landskrona	C2g	42/41	961008	1500	1244	1092	738	857	100	156	88						
600	Vestas	588	Gipsön 12,Landskrona	C2g	42/41	961008	1500	1261	935	717	758	100	162	87						
600	Vestas	582	Gipsön 6,Landskrona	C2g	42/41	961014	1500	1298	1231	985	1107	100	178	91						
600	Vestas	581	Gipsön 5,Landskrona	C2g	42/41	961014	1500	1310	1186	922	1039	100	170	87						
600	Vestas	580	Gipsön 4,Landskrona	C2g	42/41	961014	1500	1378	1110	953	1073	100	173	89						
600	Vestas	579	Gipsön 3,Landskrona	C2g	42/41	961014	1500	1316	1149	919	1032	100	165	89						
600	Vestas	578	Gipsön 2,Landskrona	C2g	42/41	961014	1500	1279	1100	861	971	100	148	79						
600	NEG Micon	226	Torseröd,Tanumshede	A9f	43/46	961015	1220	908	912	297	366	84								
600	NEG Micon	227	Tannam,Tanumshede	A9f	43/46	961015	1130	909	862	657	733	99	125	92						
600	NEG Micon	228	Duesgård,Tanumshede	A9c	43/46	961015	1160	895	896	675	757	95	131	92			5			
600	Vestas	231	Dalom,Hemsö	I18a	44/40	961027	1165	761	901	422	514	100								
600	Vestas	222	Ryftes Hulda,Havdhem	I5i	44/50	961119	1300	1238	1062	859	968	99	123	83						
600	Vestas	225	Kulle 16,Näs	I5i	44/50	961119	1300	1251	980	824	935	98	126	82						
600	Vestas	224	Kulle 14,Näs	I5i	44/50	961119	1300	1218	910	841	952	98	114	82						
600	Vestas	223	Eksebo Kraft, Gustav,Havd	I5i	44/50	961120	1300	1140	961	774	891	99	108	78						
600	Vestas	232	Lin Vind,Leodberg	F8e	44/41	961203	875	679	680	429	507	99	72	70						
600	WindWorld	242	Stjernarps gods,Eldsberga	-	42/42	970301	950	843	776	541	608	100	94	74						
600	Vestas	249	Backmöllan,Väggarp	C2i	44/50	970924	1150	1192	1105	842	952	100	124	83						
600	Vestas	248	Slättång,Slättång	C2i	44/50	970929	1100	1176	976	712	821	100								
600	Vestas	290	Vivian,Visingsö	-	44/40	971025	1300	1022	949	747	908	100	147	90						
600	WindWorld	312	Hofby Vind, Ysby,Kövlinge	C4b	42/49	971108	930	999	918	687	768	100	120	78						
600	WindWorld	271	Skortebby, Storebror,Mantor	F8e	42/45	971108	1000													
600	Vestas	261	Victoria,Hogenäset	-	44/45	971110	1300	1191	1313	945	1075	99	206	87				2		
600	Vestas	289	Lagmansberga,Skänninge	-	44/55	971118	1023	1068	1057	740	873	100	125	87						
600	WindWorld	260	Nya Skottorp 2,Skottorp	-	42/50	971120	1000	1089	970	680	776	100	116	75						
600	Vestas	280	Trärke, Helga,Björkro	H17c	44/55	971121	1190	897	908	823	956	100	118	79						
600	WindWorld	259	Vallberga Gärd II,Vallberga	-	42/50	971124	1000		836		81									
600	WindWorld	309	Björkliden,St. Isie	C1i	42/45	971125	1490	1474	1321	922	1060	98	169	91						
600	WindWorld	258	Mellby Kraft AB 1,Trulstorp	-	42/50	971211	1030	941	496		96	100								
600	WindWorld	311	Lilla Isie,Lilla Isie	C1i	42/45	971212	1500	1581	1023	871	874	75	178	91						
600	Vestas	265	Rehn Kraft II, Näs,Näs	I5f	44/40	971221	1620	1599	1445	1112	1278	99	179	87					6	
600	Vestas	266	Tornsvan,Slite	J7b	44/55	971229	1220	847	820	660	769	99	89	74						
600	WindWorld	299	Kastlösa Väst V11,Kastlösa	G4c	42/40	980201	1300	1276	1139	794	903	100	102	65						
600	WindWorld	294	Kastlösa Väst V2,Kastlösa	G4c	42/40	980201	1280	1007	1122	881	989	100	153	89						
600	WindWorld	295	Kastlösa Väst V3,Kastlösa	G4c	42/40	980201	1280	1263	1188	755	863	100	119	73						
600	WindWorld	296	Färvind,Kastlösa	G4c	42/40	980201	1280	1200	979	848	949	100	151	87						
600	WindWorld	300	Kastlösa Väst V8,Kastlösa	G4c	42/40	980201	1210	984	926	677	759	100	122	82						
600	WindWorld	298	Kastlösa Väst V7,Kastlösa	G4c	42/40	980201	1250	971	950	687	742	100	128	86						
600	WindWorld	301	Kastlösa Väst V9,Kastlösa	G4c	42/40	980201	1220	1106	1013	645	739	100	68	34						
600	WindWorld	302	Kastlösa Väst V10,Kastlösa	G4c	42/40	980201	1230	809	914	756	838	100	125	81						
600	WindWorld	303	Kastlösa Väst V13,Kastlösa	G4c	42/40	980201	1210	799	842	607	692	100	104	82						
600	WindWorld	304	Kastlösa Väst V14,Kastlösa	G4c	42/40	980201	1200	751	654	617	700	100	104	79						
600	WindWorld	305	Kastlösa Väst V15,Kastlösa	G4c	42/40	980201	1220		466	667	746	100	115	86						
600	WindWorld	306	Kastlösa Väst V16,Kastlösa	G4c	42/40	980201	1250	1005	963	742	838	100	127	88						
600	WindWorld	297	Kastlösa Väst V5,Kastlösa	G4c	42/40	980201	1300	1172	1240	465	559	100								
600	WindWorld	282	Lilla Tjärby Gärd,Lilla Tjärby	C4e	42/50	980301	1000	1076	968	708	796	100	115	75						
600	WindWorld	287	Mellby Östanvind,Mellby	C4b	42/50	980301	1000	1009	407	461	473	100	126	79						
600	WindWorld	286	Västan Vind,Mellby	C4b	42/50	980301		895	909	525	612	100	122	77						

Ny *	Effekt (kW)		Fabrikat	Nr	Anläggning Benämning, Ort	Placering Karta	D/H (m)	I drift	Ber MWh	2004 MWh	2005 MWh	2006 MWh	12mån MWh	12mån %	Månad MWh	Tid %	Hindertid (tim)				
	Hög	Låg															MS	YNS	OYS	PU	OPS
600	WindWorld	322	Östergård,Vrångarp	-	42/50	980930	1000	1008	858	365	452	100									
600	WindWorld	345	Kastlösa Väst V12,Kastlösa	G4c	42/40	981001	1210	819	847	649	745	100	111	83							
600	WindWorld	343	Kastlösa Väst V1,Kastlösa	G4c	42/40	981001	1210	1141	1077	878	988	100	151	88							
600	WindWorld	344	Kastlösa Väst V6,Kastlösa	G4c	42/40	981001		941	1043	776	877	100	130	87							
600	WindWorld	350	Mammarps Vind,Mammarp	-	42/50	981101	1000	1154	1017	743	838	100	108	78							
600	WindWorld	349	Kövlinge Vind,Kövlinge	-	42/50	981101	1000	1016	914	632	722	100	117	76							
600	WindWorld	361	Sydvind,Menlösa Gärd	-	42/50	981101	930	967	849	605	683	100	113	72							
600	Vestas	370	Elinor Ruuthsbo,Bjåresjö	D2b	44/45	990120	1325	1126	1080	816	915	100	122	84							
600	Vestas	369	Elise Ruuthsbo,Bjåresjö	D2b	44/45	990120	1325	1083	942	734	829	100	121	84							
600	Enercon	419	Fjälkinge 2,Fjälkinge	E3a	44/65	990912	1300	1195	1028	801	908	100	109	94							
600	Enercon	418	Fjälkinge 1,Fjälkinge	E3a	44/65	990913	1300	1143	968	747	849	100	102	93							
600	Enercon	397	Lennart, Bjälbo,Skänninge	-	44/65	991001	1300	1297	1274	888	1046	100	149	98							
600	Enercon	414	Virke 1,Kävlinge	C2i	44/65	991028	1350	1452	1316	1037	1176	100	149	96							
600	Enercon	415	Virke 2,Kävlinge	C2i	44/65	991028	1350	1489	1393	1080	1219	100	161	97							
600	Enercon	417	Skarhult 2,Skarhult	C2i	44/65	991101	1350	1372	1165	941	1052	100	149	95							
600	Enercon	416	Skarhult 1,Skarhult	C2i	44/65	991103	1350	1401	1207	964	1078	100	152	96							
600	Enercon	420	Tjärby,Laholm	C4e	44/46	991112	1200	1053	955	690	775	100	118	91							
600	Enercon	403	Kyrkebys 4,Hangvar	J7b	44/65	991130	1400	1114	1067	835	949	100	118	95							
600	Enercon	402	Kyrkebys 3,Hangvar	J7b	44/65	991130	1400	1139	1061	811	920	100	118	96							
600	Enercon	439	Skörpinge,Ängelholm	C3h	44/67	000213	1450	1369	1221	927	1052	100	155	96							
600	Enercon	440	Genevad,Laholm	C4e	44/67	000301	1500	1277	1146	866	972	100	140	91							
600	Enercon	437	Freja Olsång,Olsång	G3d	44/46	000706	1250	1217	1103	865	974	100	108	92							
600	Enercon	456	Ö. Karaby,Ö. Karaby	C2i	44/65	001201	1300	1658	1552	1219	1372	100	176	99							
600	Enercon	455	Brönneslöv 2,Brönneslöv	C2i	44/65	001201	1350	1314	1229	991	1110	100	152	96							
600	Enercon	454	Brönneslöv 1,Brönneslöv	C2i	44/65	001201	1350	1377	1255	959	1078	100	137	91							
600	Enercon	457	Kornheddinge Mölla,Kornhe	C2f	44/65	001201	1300	1485	1295	1035	1143	100	160	93							
600	Enercon	459	Skagsudde,Skagsudde	J19a	44/65	001231	1400	1674	1842	1502	1683	100	236	93							
600	Enercon	472	Kristinetorp 4,Kristinetorp	D2g	44/65	010201	1350	1432	1352	974	1105	100	140	97							
600	Enercon	469	Kristinetorp 1,Kristinetorp	D2g	44/65	010201	1350	1328	1271	955	1088	100	127	97							
600	Enercon	470	Kristinetorp 2,Kristinetorp	D2g	44/65	010201	1350	1387	1320	940	1070	100	130	96							
600	Enercon	471	Kristinetorp 3,Kristinetorp	D2g	44/65	010201	1350	1396	1372	1006	1143	100	139	96							
600	Enercon	486	Heden,Heden	C3e	44/65	010401	1350	1371	1258	988	1112	100	165	95							
600	Enercon	489	Rynge III,Rynge	D2a	44/50	010601	1350	1405	1270	1014	1134	100	145	96							
600	Enercon	612	Skarhult 3,Skarhult	C2i	44/65	010901	1350	1378	1201	975	1093	100	155	97							
600	Enercon	613	Skarhult 4,Skarhult	C2i	44/65	010901	1350	1416	1257	1003	1124	100	159	96							
600	Enercon	620	Allmag,Orust	B8a	44/65	011101	1250	908	873	598	687	100	113	88							
600	Enercon	631	Balkåkra Vind,Balkåkra	D1h	44/56	020116	1500	1556	1454	1117	1265	100	167	97							
600	Enercon	634	Vallsås 1,Vallsås	D2b	44/65	020201	1350	1251	1143	920	1028	100	128	96							
600	Enercon	635	Vallsås 2,Vallsås	D2b	44/65	020201	1350	1233	1141	878	986	100	124	96							
600	Enercon	640	Falköping,Skårstorp	D7h	44/65	020301	1250	1201	1122	837	959	100	147	97							
600	Enercon	641	Ramsåsa,Ramsåsa	D2b	44/65	020501	1350	1271	1204	919	1037	100	134	96							
600	Enercon	672	Möllebacken 1,Nosaby	E3a	44/65	021105	1250	1101	992	741	845	100	101	92							
600	Enercon	673	Möllebacken 2,Nosaby	E3a	44/65	021105	1250	1085	990	752	856	100	105	93							
600	Enercon	679	Köpingsvik,Köpingsvik	H5a	44/65	021212	1400	1485	1352	1071	1261	100	150	98							
600	Enercon	712	Bast, Rune,Norra Härene	C8f	44/65	030412	1150	1143	1169	842	965	100	152	95							
600	Enercon	713	Bast, Artur,Norra Härene	C8f	44/65	030412	1150	1165	1169	858	979	100	152	95							
600	Enercon	754	Bure 3,Bureå	L22d	44/65	031001	1333	921	1049	828	923	100	98	87							
600	Enercon	752	Bure 1,Bureå	L22d	44/65	031001	1333	891	981	767	853	100	93	88							
600	Enercon	753	Bure 2,Bureå	L22d	44/65	031001	1333	888	984	759	851	100	88	86							
600	Enercon	745	Lörby 2, Krok,Lörby	E3b	44/65	031201	1270	1150	1021	749	851	100	112	89							
600	Enercon	744	Lörby 1, Toke,Lörby	E3b	44/65	031201	1270	1121	943	746	846	100	109	90							
600	Enercon	746	Susekulla,Susekulla	G3g	44/65	031207	1100	995	916	720	817	100	89	92							
600	Enercon	747	Nolby,Nolby	A8f	44/65	040101	1250	1214	1172	877	985	100	172	95							
600	Enercon	765	Målajord,Målajord	E5f	44/65	040611	1030	448	729	609	684	100	89	94							
600	Enercon	771	Valterslund 1,Valterslunds	D2c	44/65	040630	1600	843	1605	1301	1451	100	189	98							
600	Enercon	772	Valterslund 2,Valterslunds	D2c	44/65	040702	1600	836	1650	1281	1425	100	192	98							
600	120 Bonus	243	Olsvenne 1,Näs	I5f	44/50	970303	1500	1409	1232	984	1134	99	144	96				1			5
600	120 Bonus	262	Viking Vind,Löddeköpinge 2	C2h	44/41	971003	1040	1105	1033	805	901	100	127	95							
600	120 Bonus	252	Skårbo 2,Tanumshede	A9f	44/50	971101	1170	921	956	683	768	99	133	92							2
600	120 Bonus	256	Skårbo 6,Tanumshede	A9f	44/50	971113	1170	823	839	615	678	99	122	92							3
600	120 Bonus	255	Skårbo 5,Tanumshede	A9f	44/50	971114	1170	961	972	715	787	98	143	92							5
600	120 Bonus	253	Skårbo 3,Tanumshede	A9f	44/50	971114	1170	1004	1058	692	789	95	152	93							4
600	120 Bonus	254	Skårbo 4,Tanumshede	A9f	44/50	971114	1170	873	939	688	762	99	137	92							2
600	120 Bonus	251	Skårbo 1,Tanumshede	A9f	44/50	971118	1170	965	960	722	808	99	138	90				9			4
600	120 Bonus	275	Magnhild af Magnelund,Eld	-	44/30	971201	1100	1105	972	747	832	100	119	91							
600	120 Bonus	274	Monica af Olsleröd,Olsleröd	D2i	44/40	971201	1160	1048	894	689	796	100	110	96							
600	120 Bonus	268	Oskar, Fredriksskans,Gävle	H13e	44/50	971209	1050	518	608	414	502	100									
600	120 Bonus	366	Gabriel,Torsholmen	B7a	44/55	980401	1250	1272	1183	946	1058	100	200	91							
600	120 Bonus	341	Holmsund Vindkraftstn,Hol	K20e	44/50	980617	1100	1134	1217	953	1062	100	159	89							
600	120 Bonus	337	Anna Slitevind,Mellböda	H5h	44/45	980801	1200	1204	1145	907	1074	100	107	93							
600	120 Bonus	333	Eva,Mellböda	H5h	44/45	980801	1200	1046	1011	776	927	100	92	92							
600	120 Bonus	334	Maria,Mellböda	H5h	44/45	980801	1200	1133	1094	841	997	100	101	92							
600	120 Bonus	335	Susanna,Mellböda	H5h	44/45	980801		1228	1181	940	1111	100	110	90							
600	120 Bonus	336	Rebecka Slitevind,Mellböda	H5h	44/45	980801															

Ny *	Effekt (kW)		Fabrikat	Nr	Anläggning Benämning, Ort	Placering Karta	D/H (m)	I drift	Ber MWh	2004 MWh	2005 MWh	2006 MWh	12mån MWh	12mån %	Månad MWh	Tid %	Hindertid (tim)					
	Hög	Låg															MS	YNS	OYS	PU	OPS	TF
660	Vestas	427	Hedeskoga 10:2 Sofie,Berg	D2b	47/55	991021	1600	1630	1515	1103	1253	100	169	88								
660	Vestas	394	Eksebo Kraft, Henning,Klint	I6c	47/55	991023	1650	1732	1354	1210	1361	98	202	87								
660	Vestas	424	Piteå Haraholmen S2,Hara	L24b	47/55	991104	1450	671	861	563	610	99	111	64								
660	Vestas	423	Piteå Haraholmen N1,Hara	L24b	47/55	991212	1450	671	778	515	558	98	66	57								
660	Vestas	423	Piteå Haraholmen N1,Hara	L24b	47/55	991212	1450	671	778	515	558	98	104	63								
660	Vestas	423	Piteå Haraholmen N1,Hara	L24b	47/55	991212	1450	671	778	515	558	98	66	57					2			
660	Vestas	423	Piteå Haraholmen N1,Hara	L24b	47/55	991212	1450	671	778	515	558	98	104	63					2			
660	Vestas	421	Brinkagården,Brinkagården	C3b	47/55	991215	1450	1623	1542	1217	1381	100	175	90								
660	Vestas	406	Storugns 2,Lärbro	J7b	47/55	991215	1551	1206	1150	884	1006	98	131	76					14		4	
660	Vestas	430	Råby 1,Ödeshög	E8b	47/55	991215	1500	1451	1408	967	1142	100	169	87								
660	Vestas	405	Storugns 1,Lärbro	J7b	47/47	991217	1534	1152	1109	852	974	99	138	77							5	
660	Vestas	407	Storugns 3,Lärbro	J7b	47/55	991218	1530	1196	1126	902	1025	97	141	78							4	
660	Vestas	408	Storugns 4,Lärbro	J7b	47/55	991218	1528	1222	1186	909	1034	99	143	78							3	
660	Vestas	409	Storugns 5,Lärbro	J7e	47/55	991219	1534	1258	1222	939	1067	98	146	80					3			
660	Vestas	410	Storugns 6,Lärbro	J7b	47/55	991220	1576	1133	1088	829	940	98	130	77								
660	Vestas	425	Nordmaling Järnasklubb,Jär	J19i	47/55	991221	1410	607	843													
660	Vestas	436	Månsagården,Uvered	-	47/50	000105	1100	1063	1030	680	797	100	129	83								
660	Vestas	433	Eveboda III,Eveboda	E8c	47/55	000508	1425	1316	1278	880	1031	100	153	83								
660	Vestas	432	Eveboda II,Eveboda	E8c	47/55	000508	1425	1325	1248	872	1020	99	149	80								
660	Vestas	431	Eveboda I,Eveboda	E8c	47/55	000508	1425	1283	1234	846	990	100	146	83								
660	Vestas	435	Skäggs 3,Väske	J6g	47/50	000705	1510	1118	1119	876	997	99	131	88					45			
660	Vestas	434	Skäggs 1,Väske	J6g	47/50	000705	1510	1159	990	833	951	98	123	90					10			
660	Vestas	445	Gunnön 2,Karlshamn	E3f	47/55	000908	1600	1104	990	720	823	100	102	69								
660	Vestas	446	Gunnön 3,Karlshamn	E3f	47/55	000908	1600	1205	1010	677	766	100	104	69								
660	Vestas	444	Gunnön 1,Karlshamn	E3f	47/55	000908	1600	1007	955	704	809	100	99	69								
660	Vestas	447	Ruth, Ingelstorp,Ingelstorp	C3e	47/55	000914	1350	1350	1267	930	1055	100	112	74								
660	Vestas	458	Helan,Hovby	D3c	47/45	001124	1150	990	879	651	748	100	95	84								
660	Vestas	448	Nordanstigsv.1,Stocka	H16b	47/55	001206	1333	602	705	590	698	100	65	58								
660	Vestas	449	Nordanstigsv.2,Stocka	H16b	47/55	001206	1327	618	670	578	684	100	70	58								
660	Vestas	450	Nordanstigsv.3,Stocka	H16b	47/55	001206	1300	693	683	585	690	100	72	60								
660	Vestas	453	Nordanstigsv. 4,Stocka	H16b	47/55	001206	1386	756	787	670	772	100	86	66								
660	Vestas	464	Ö-vik Sjalnön, Ely,Husum	J19e	47/55	001229	1534	1116	1332	417	559	99	176	78								
660	Vestas	467	Ö-vik Fanbyn, Herta,Husum	J19e	47/55	001229	1601	1383	1538	1179	1355	98	171	63					114		5	
660	Vestas	466	Ö-vik Fanbyn, Gertrud,Hus	J19e	47/55	001229	1534	1193	1431	1092	1243	99	192	79							4	
660	Vestas	465	Ö-vik Fanbyn, Fredrika,Hus	J19e	47/55	001229	1525	1236	1480	1006	1162	99	191	80							3	
660	Vestas	460	Ö-vik Sjalnön, Ada,Husum	J19e	47/55	001229	1534	1154	1367	348	492	97	164	79								
660	Vestas	461	Ö-vik Fanbyn, Beda,Husum	J19e	47/55	001229	1540	1247	1286	1109	1270	99	184	78							3	
660	Vestas	463	Ö-vik Fanbyn, Dagny,Husu	J19e	47/55	001229	1495	1185	1425	1017	1150	99	184	75							4	
660	Vestas	462	Ö-vik Fanbyn, Camilla,Husu	J19e	47/55	001229	1523	1179	1394	1019	1180	98	188	77							3	
660	Vestas	473	Täppeshusen 3,Höganäs	C3d	47/50	010110	1500	1238	1208	701	831	100										
660	Vestas	478	Mälinge 1,Bästad	C4a	47/40	010401	1600	1469	1344	986	1122	100	171	90								
660	200 Vestas	332	Ventosum 10,Falkenberg	-	47/60	980901	1250	1236	1194	921	1032	100	173	90								
660	200 Vestas	329	Ventosum 7,Falkenberg	C5a	47/60	980901	1250	1180	1109	843	945	100	162	89								
660	200 Vestas	330	Ventosum 8,Falkenberg	-	47/60	980901	1250	1180	1019	855	959	100	156	88								
660	200 Vestas	331	Ventosum 9,Falkenberg	-	47/60	980901	1250	984	920	884	990	100	165	90								
660	200 Vestas	324	Ventosum 2,Falkenberg	-	47/60	980917	1250	1235	1193	902	1001	100	185	90								
660	200 Vestas	325	Ventosum 3,Falkenberg	-	47/60	980917	1250	1252	918	907	1005	100	181	89								
660	200 Vestas	323	Ventosum 1,Falkenberg	-	47/60	980917	1250	1131	1126	934	1041	100	184	89								
660	200 Vestas	326	Ventosum 4,Falkenberg	-	47/60	980918	1250	1296	1196	932	1033	100	184	89								
660	200 Vestas	327	Ventosum 5,Falkenberg	-	47/60	980921	1250	1315	1107	910	1014	100	162	80								
660	200 Vestas	328	Ventosum 6,Falkenberg	-	47/60	980921	1250	1317	1277	895	1012	100	131	68								
660	200 Vestas	351	Värö vind Värö I,Värö	B6b	47/55	981112	1400	1252	1151	879	982	100	184	90								
660	200 Vestas	352	Värö vind Värö II,Värö	B6b	47/55	981112	1400	1250	1153	915	1017	100	188	88								
660	200 Vestas	353	Värö vind Värö III,Värö	B6b	47/55	981112	1400	1294	1202	947	1052	100	194	88								
660	200 Vestas	371	Sam Öckerövind,Pinan	-	47/50	990110	1700	1786	1759	1338	1530	100	262	92								
660	200 Vestas	374	Skåls 1,Näs	I5f	47/45	990506	1700	1665	1434	1081	1220	92	167	92					3		4	
660	200 Vestas	377	Tjelvar Bursvind,Näs	I5f	47/45	990507	1700	1800	1620	1286	1467	100	198	93								
660	200 Vestas	376	Slitevind XIX,Näs	I5f	47/45	990507	1850	1777	1713	1338	1523	99	214	94					3		6	
660	200 Vestas	429	Slättäng 2,Slättäng	C2i	47/55	991001	1500	1433	1344	852	982	100										
660	200 Vestas	398	Ranåker,Skara	D8d	47/65	991006	1000	991	956	710	810	100	126	94								
660	200 Vestas	426	Halvan,Hovby	D3c	47/45	991230	1150	1006	895	662	762	100	98	84								
660	200 Vestas	441	Levide 1,Näs	I5f	47/45	001007	1600	1611	1353	1082	1241	96	115	61					1		8	
660	200 Vestas	443	Levide 3,Näs	I5f	47/45	001007	1600	1575	1309	1046	1203	99	155	83					1		3	
660	200 Vestas	442	Levide 2,Näs	I5f	47/45	001008	1600	1544	1369	1079	1229	98	156	92					1		4	
660	200 Vestas	628	Eksbo,Hönsinge	C1i	47/40	010406	1590	1577	1417	1093	1231	100	170	94								
660	200 Vestas	626	Brönnestad 1,Brönnestad,	C1i	47/40	010406	1585	1657	1346	704	840	100										
660	200 Vestas	627	Brönnestad 2,Brönnestad,	C1i	47/40	010406	1585	1567	1400	691	825	100										
660	200 Neg Micon	490	Västanby I,Lund	C2h	48/55	010601	1680	1672	1517	1372	1519	100	192	97								
660	200 Neg Micon	491	Västanby II,Lund	C2h	48/55	010601	1680	1735	1722	1157	1304	100	182	97								
660	200 Neg Micon	696	Bjåresjö 2,Bjåresjö	D2b	48/55	020101	1600	1601	1489	1089	1230	100	163	91								
660	200 Neg Micon	695	Bjåresjö 1,Bjåresjö	D2b	48/55	020101	1600	1611	1506	1192	1334	100	184	97								
660	200 Vestas	639	Hovby, Chaplin,Hovby	D3c	47/45	020131	1150	1021	332	741	806	100	99	84								
660	200 Vestas	660	Håbo vindkraft, Österudd,N	I5f	47/	021126	1905	2063	1885	1474	1683	96	231	92					17		5	
750	1																					

Ny *	Effekt (kW)		Fabrikat	Nr	Anläggning Benämning, Ort	Placering Karta	D/H (m)	I drift	Ber MWh	2004 MWh	2005 MWh	2006 MWh	12mån MWh	12mån %	Månad MWh	Tid %	Hindertid (tim)				
	Hög	Låg															MS	YNS	OYS	PU	OPS
750	200	NEG Micon	776	TANNAM, Ceding,Tannam,	A9f	48/50	041201	1250	195	1096	840	925	100	166	91						
750	200	NEG Micon	775	TANNAM, Smeby,Tannam,	A9f	48/50	041201	1300	203	1308	1021	1131	100	115	84						
750	200	NEG Micon	808	Framnäs 2,Nöbbelev	C2i	48/55	050910	1500		343	1098	1215	100	157	96						
750	200	NEG Micon	829	Gislöv 4,Gislöv	C1i	48/50	051208	1900			1603	1603	100	241	95						
800		Enercon	798	Almudden,Askersund	E9f	48/76	050110	1500		383	798	930	100	156	94						
800		Enercon	803	NEWTON,Värsås	D8f	48/78	050715	1600		354	897	1054	100	155	94						
800		Enercon	807	Simona Vindkraft Leringen,	D8c	48/76	050901	1500		404	963	1112	100	159	95						
800		Enercon	816	Gästgivaregårdens Lamme	D8b	48/76	050905	1700		410	1295	1503	100	236	94						
800		Enercon	805	Stavf El,Värsås	-	48/76	050915	1532		344	914	1064	100	164	95						
800		Enercon	806	Windy,Värsås	E8d	48/76	050919	1400		331	860	1005	100	162	94						
800		Enercon	826	Skallmeja Väster,Skallmeja	C8f	48/76	051013	1700		275	1305	1473	100	225	93						
800		Enercon	817	Hangelösa 1,Hangelösa	D8g	48/76	051015	1527		352	1138	1316	100	214	96						
800		Enercon	818	Stenökra, Lilla Lunden,Lilla	D8g	48/76	051015	1500		283	1067	1219	100	194	96						
800		Enercon	827	Helleberg 1,Helleberg	C8f	48/50	051027	1400		262	960	1113	100	173	96						
800		Enercon	819	Skeby 3,Broby	D8g	48/76	051028	1500		328	1138	1303	100	206	93						
800		Enercon	838	Bateberg 1,Knislinge	D3f	48/65	051223	1150		18	626	644	100	94	87						
800		Enercon	839	Hattefjäll,Hällevadsholm	B9a	48/76	060220	1585			1116	1116	100	239	94						
800		Enercon	828	Klevberget Hällevadsholm,	A9c	48/76	060220	1800			1046	1046	100	237	95						
800		Enercon	837	Naglarp 1,Kinnarp	D7g	48/76	060323	1622			740	740	100	175	97						
800		Enercon	836	Askers Via,Odensbacken	F10b	48/76	060401	1400			733	733	100	165	94						
800		Enercon	841	Kalmarsund Vind,Degerha	G3i	48/50	060719	2000			662	662	100	248	96						
800		Enercon	849	Hällingarna, iDA,Ullebacken	F20a	48/74	060915	2000			306	306	100	184	89						
800		Enercon	852	Kvismaren 2,Odensbacken	F10c	48/76	061101	1420			144	144	100	144	86						
850		Vestas	468	Lanna 1, Lidköping,Lanna	C8f	52/49	001228	1350	1534	1520	1090	1247	100	195	94						
850		Vestas	487	Roxett,Näsby	F8f	52/55	010116	1470	1068	1058	718	826	99	111	84						
850		Vestas	719	Grimskullen,Grimskullen Ma	D7g	52/65	010405	1800	1510	1425	1123	1297	100	187	93						
850		Vestas	600	Millingstorp I,Millingstorp	E8c	52/65	010524	1870	1633	1519	1113	1285	100	188	97						
850		Vestas	488	Skog 1,Söne	C8i	52/65	010601	1870	1729	1759	1231	1430	100	206	96						
850		Vestas	601	Runnestad I,Runnestad	E8c	52/65	010803	1915	1769	1702	1216	1404	100	208	96						
850		Vestas	614	Bränneberg 1,Jung	C8f	52/49	010825	1400	1403	1365	1007	1161	100	178	94						
850		Vestas	615	Bränneberg 2,Jung	C8f	52/49	010825	1400	1484	1437	1043	1182	100	187	95						
850		Vestas	603	Ö-vik Inger,Norrväge	J19a	52/55	010827	2160	1307	1283	939	1087	91	177	82	9	1				
850		Vestas	602	Högby I,Högby	F8d	52/65	010906	1660	1391	1385	957	1103	100	166	96						
850		Vestas	604	Ö-vik Gun,Norrväge	J19a	52/55	010928	2160	1145	1072	1059	1130	98	164	80	1		3		26	
850		Vestas	632	Spargodt,Tågarp	C3b	52/65	011108	1850	2071	1865	1526	1716	100	229	94						
850		Vestas	621	Råby 2,Ödeshög	E8b	52/55	011201	1935	1826	1741	1229	1447	100	212	97						
850		Vestas	625	Herrgårdsvind,Hogstad	F8d	52/65	020110	1705	1632	1559	1174	1358	100	192	96						
850		Vestas	622	Vitäkra,Everöd Brogård	D2c	52/55	020115	1950	1749	1639	1258	1409	100	179	90						
850		Vestas	624	Kampa 1,Kampagården Sm	D7h	52/65	020128	1765	1566	1571	1136	1321	100	188	96						
850		Vestas	633	Ingrid Ylva Bjälbo,Bjälbo	F8d	52/74	020202	1900	1967	1867	1379	1601	100	221	96						
850		Vestas	623	Skog 2,Söne	C8i	52/74	020204	2000	1912	1922	1348	1569	100	223	96						
850		Vestas	629	Hill Mill,Rök	E8c	52/65	020218	1850	1641	1589	1113	1300	100	191	94						
850		Vestas	630	Bärstad,Borghamn	E8f	52/55	020222	2030	1906	1833	1291	1540	100	233	96						
850		Vestas	636	Häckenäs III,Borghamn	E8f	52/50	020226	1955	1970	1893	1342	1584	100	236	96						
850		Vestas	638	Långben, Långlöt,Långlöt	H4g	52/65	020314	1500	1676	1525	1222	1420	100	166	97						
850		Vestas	649	Kärrgården K4R,Bjåresjö	D2b	52/55	020913	1800	1837	1752	1264	1426	100	188	92						
850		Vestas	648	Kärrgården,Bjåresjö	D2b	52/55	020913	1800	1858	1244	1325	1485	100	200	93						
850		Vestas	671	Skeby 1,Källby	D8g	52/49	021002	1300	1098	1051	775	903	100	124	93						
850		Vestas	650	Hovgården I,Hov	E8f	52/55	021004	1750	1625	1585	1169	1368	100	189	95						
850		Vestas	669	Runnestad III,Runnestad	E8c	52/65	021017	1850	1672	1627	1137	1329	100	183	92						
850		Vestas	668	Runnestad II,Runnestad	E8c	52/65	021023	1850	1700	1493	1181	1227	95	195	96						
850		Vestas	651	Kulle 3 Havdhem,Havdhem	I5i	52/55	021029	1800	1714	1594	1217	1393	97	167	93	8					
850		Vestas	659	Kulle 11 Näs,Havdhem	I5i	52/55	021029	1820	1808	1612	1252	1413	99	169	92	14			6		
850		Vestas	658	Kulle 10 Näs,Näs	I5i	52/55	021029	1760	1749	1596	1321	1501	98	179	94				5		
850		Vestas	657	Kulle 9 Havdhem,Havdhem	I5i	52/55	021029	1730	1823	1648	1276	1449	99	175	92	22					
850		Vestas	656	Kulle 8 Havdhem,Havdhem	I5i	52/55	021029	1730	1733	1569	1269	1440	99	164	93	6					
850		Vestas	655	Kulle 7 Havdhem,Havdhem	I5i	52/55	021029	1690	1785	1610	1235	1410	98	166	93	27	4			4	
850		Vestas	654	Kulle 6 Havdhem,Havdhem	I5i	52/55	021029	1720	1636	1492	1215	1386	97	176	94	2					
850		Vestas	652	Kulle 4 Havdhem,Havdhem	I5i	52/55	021029	1740	1709	1485	1223	1394	98	161	91				23		
850		Vestas	653	Kulle 5 Havdhem,Havdhem	I5i	52/55	021029	1700	1720	1533	1248	1427	99	168	94						
850		Vestas	666	Wenersnäs,Wenersnes	C8g	52/65	021118	1900	1376	1575	1166	1385	100	198	95						
850		Vestas	667	Håberg 2,Gråstorp	C8d	52/74	021216	1774	1659	1683	1149	1341	100	195	90						
850		Vestas	670	Götarsvik, Caroline,Götarsvi	F10f	52/74	021220	1710	1285	1285	938	1090	100	151	87						
850		Vestas	685	Lanna 2,Saleby	C8f	52/49	021220	1500	1527	1461	1061	1214	100	189	94						
850		Vestas	678	Vestas Rodovålen,Vemhån	-	52/55	030101	1800	1907	2166	1900	2083	100	239	81						
850		Vestas	706	Åkesdal 5,Gårds Köpinge	D3c	52/55	030116	1500	1506	1379	1011	1168	100	148	88						
850		Vestas	705	Åkesdal 4,Gårds Köpinge	D3c	52/55	030116	1500	1461	1318	968	1114	100	149	87						
850		Vestas	704	Åkesdal 3,Gårds Köpinge	D3c	52/55	030116	1500	1492	1357	1016	1171	100	150	91						
850		Vestas	703	Åkesdal 2,Gårds Köpinge	D3c	52/55	030116	1500	1462	1318	739	892	100	151	91						
850		Vestas	702	Åkesdal 1,Gårds Köpinge	D3c	52/55	030116	1500	1461	1344	995	1148	100	146	85						
850		Vestas	692	Vallruns, Lucia,Vallrun	E20e	52/55	030221	2000	1621	1595	1345	1454	91	120	58	79	42	2			
850		Vestas	691	Lunnarp, Tommelilla,Lunnar	D2c	52/65	030318	2300	2237	2105	1555	1735	100	241	98						
850		Vestas	716	Kärrgården 6,Bjåresjö	D2b	52/55	030408	1800	1944	1786	1375	1548	100	197	96						
850		Vestas	700	Broby Vind,Broby	D8g	52/54	030409	1400	1444	1420	987	1136	100	176	93						
850		Vestas	717	Kärrgården, Lidan,Bjåresjö	D2b	52/55	030410	1850	2043	1843	1483	1658	100	210	95						
850		Vestas	707	Uvereds Vindkraftfför. V1,Uv	C8f	52/50	030615	1250	1391	1404											

Ny *	Effekt (kW)		Nr Anläggning	Placering	D/H I drift	Ber MWh	2004 MWh	2005 MWh	2006 MWh	12mån MWh	12mån %	Månad MWh	Tid %	Hindertid (tim)						
	Hög	Låg												Benämning, Ort	Karta	(m)	MS	YNS	OYS	PU
850	Vestas	725	Kärrets Gård II,Långås	B5f	52/74	031125	1760	1777	1642	1335	1483	100	227	89						
850	Vestas	732	Stavlösa Vind I,Stavlösa	E8f	52/65	031205	1750	1796	1667	1106	1268	98	184	91						
850	Vestas	733	Stavlösa Vind II,Stavlösa	E8f	52/65	031205	1750	1790	1749	1313	1537	100	207	95						
850	Vestas	734	Stavlösa Vind III,Stavlösa	F8d	52/65	031205	1750	1812	1727	1289	1513	100	200	95						
850	Vestas	739	Mofalla Laggarebolet,Lagga	E8d	52/65	031210	1479	1387	1070	1070	1235	100	159	90						
850	Vestas	748	Björnskallen, Kajsa,Ljungda	C18f	52/65	031211	1900	1186	1282	1186	1290	100	126	58						
850	Vestas	743	Heås, Sibräcka,Sibräcka	B7g	52/60	040121	1900	2186	2330	1777	2016	100	296	95						
850	Vestas	751	Stenkil,Stenskilsvarv, Varv	F8g	52/65	040128	1700	1404	1429	1034	1194	100	172	95						
850	Vestas	766	Andersfält, 1SYD,Tönnersa	C4e	52/65	040131	1700	1536	1451	919	1049	100								
850	Vestas	768	Andersfält, 3 NORR,Törnne	C4e	52/65	040131	1750	1605	1593	1035	1196	100								
850	Vestas	767	Andersfält, 2 MITT,Tönners	C4e	52/65	040131	1750	1667	1629	1020	1180	100								
850	Vestas	764	Ölanda,Lundsbrunn	D8h	52/74	040225	1400	1199	1274	935	1067	100	162	92						
850	Vestas	760	Tyskagården,Näs	D7h	52/74	040318	1800	1146	1563	1220	1410	100	205	95						
850	Vestas	762	Kvismaren 1,Odensbacken	F10c	52/74	040401	1430	1023	1362	992	1164	100	136	70						
850	Vestas	769	Långeryd I,Långeryd	F8d	52/65	040506	1750	1218	1766	1333	1562	100	213	96						
850	Vestas	770	Långeryd II,Långeryd	F-92d	52/65	040506	1750	1195	1762	1312	1538	100	212	97						
850	Vestas	773	Brunnstorp Källby,Broby-Br	D8g	52/74	040713	1500	744	1507	1075	1240	100	200	89						
850	Vestas	784	St Wahlby,Väderstad	F8d	52/74	041206	1850		1785	1347	1565	100	212	88						
850	Vestas	794	Blås ut Vind AB,Lundsbrun	D8g	52/74	041213	1500		1525	1094	1252	100	190	91						
850	Vestas	785	Tägneby Vind I,Tägneby	E8b	52/65	041215	2000		2117	1547	1808	100	268	97						
850	Vestas	843	Kalmarsund Vannborga Ö,	H5a	52/44	041231	1700		626	1721	1880	100	228	94						
850	Vestas	842	Kalmarsund Vannborga N,B	H5a	52/44	041231	1700		548	1178	1317	100								
850	Vestas	786	Isberget I,Skonberga	F8e	52/74	050103	1600		1415	1171	1360	100	171	88						
850	Vestas	787	Isberget II,Skonberga	F8e	52/74	050103	1600		1407	1124	1301	99	179	92						
850	Vestas	788	Isberget III,Skonberga	F8e	52/74	050103	1600		1462	1144	1337	100	180	92						
850	Vestas	796	Ova Vind,Lundsbrunn	D8g	52/74	050116	1500		1311	1109	1253	100	200	92						
850	Vestas	795	Kilabacken Vind AB,Lundsbr	D8g	52/74	050118	1550		1468	1267	1446	100	233	91						
850	Vestas	797	Ryda Vind AB,Ryda	C8b	52/74	050127	1600		1402	1251	1440	100	220	95						
850	Vestas	799	Storön,Storön	M25c	52/65	050201	1700		1645	1585	1642	100	261	86						
850	Vestas	800	Hunflen, Ferdinand 20615,	E13a	52/65	050403	1800		1446	1714	1843	97	294	95						
850	Vestas	801	Hunflen, Vilhelm 20616,Äpp	E13a	52/65	050504	1800		1299	1349	1518	99	239	91						
850	Vestas	802	Viglunda,Skara	D8d	52/72	050517	1600		855	1132	1288	100	207	93						
850	Vestas	848	Örum Ystad,Örum	D2c	52/65	050520	2400		0	256	256	99	120	58	2					
850	Vestas	820	Lönhult,Lönhults gård	C3d	52/74	051017	1875		422	1633	1869	100	270	93						
850	Vestas	804	Östest-kröket,Tännäs	C17f	52/55	051124	1900		602	2257	2477	100	328	91						
850	Vestas	840	Uljeberg,Uljebergs Säteri	F8e	52/74	051221	1400			1073	1073	100	167	93						
850	Vestas	844	Ekekullen,Dintestorp	D7h	52/74	051228	1650			1193	1193	100	208	96						
850	200	Vestas	693	Nils, Almåsa,Almåsaberget	E19g	52/55	021008	2162	1753	1701	1542	100	154	63						
850	200	Vestas	718	Tomten flo,Gråstorp	C8d	52/74	030630	1786	1664	1664	1175	1363	100	206	92					
850	200	Vestas	740	Östergården, Skara,Skånin	D8d	52/74	031215	1650	1597	1497	1144	1294	100	206	93					
850	200	Vestas	789	Kroka 1,Söderåkra	G4b	52/74	041128	1890		1166	972	1140	100							
900	Neg Micon	851	OBV2, Hjällö,Hjo	E8a	52/60	050726	1700		203	1181	1284	100	184	92						
900	200	NEG Micon	482	Äppelbovind ek.för,Hunnfle	E13a	52/49	001217	1600	1959	2201	1581	1805	100	278	97					
900	200	NEG Micon	618	Greby,Greby Samfällighet	G4i	52/55	001229	1652	1487	1447	1116	1286	100	166	97					
900	200	NEG Micon	484	Klimpfjäll 3,Klimpfjäll	F23d	52/49	010116	1170	1110	759	845	86	0	0						75
900	200	NEG Micon	485	Klimpfjäll 2,Klimpfjäll	F23d	52/49	010116	1135	1118	766	863	86	0	0						75
900	200	NEG Micon	483	Klimpfjäll 1,Klimpfjäll	F23d	52/49	010116	1383	1288	749	855	78	0	0						75
900	200	NEG Micon	493	Dömostorp 2,Laholm	C4b	52/55	010614	1650	1603	897	1107	1252	100	201	89					
900	200	NEG Micon	497	Viscaria 4,Viscaria	J29h	52/49	010901	1837	1349	1469	1134	1211	100	115	83					
900	200	NEG Micon	498	Viscaria 5,Viscaria	J29h	52/49	010901	1655	1199	1295	905	974	100	96	78					
900	200	NEG Micon	495	Viscaria 2,Viscaria	J29h	52/49	010901	1784	1192	1386	1137	1214	100	119	76					
900	200	NEG Micon	496	Viscaria 3,Viscaria	J29h	52/49	010901	1896	1387	1441	1160	1240	100	101	62					
900	200	NEG Micon	499	Viscaria 6,Viscaria	J29h	52/49	010901	1709	1398	1441	1159	1241	100	113	81					
900	200	NEG Micon	494	Viscaria 1,Viscaria	J29h	52/49	010918	1846	1284	1364	1021	1093	100	99	74					
900	200	NEG Micon	694	Össjö boställe,Össjö	C3h	52/72	020101	1845	1645	1628	1301	1471	100	212	93					
900	200	NEG Micon	737	Badane 3,Kättilstorp	D7h	52/72	030910	1439	1426	1023	1182	100	173	96						
900	200	NEG Micon	736	Badane 2,Kättilstorp	D7h	52/72	030911	1423	1434	1026	1182	100	173	96						
900	200	NEG Micon	759	Kuling V,Falkenberg	B5f	52/60	040107	1930	1501	1500	1153	1293	100	231	91					
900	200	NEG Micon	758	Kuling IV,Falkenberg	B5f	52/60	040107	1930	1537	1514	1212	1354	100	237	92					
900	200	NEG Micon	757	Kuling III,Falkenberg	B5f	52/60	040107	1930	1458	1500	1155	1297	100	219	92					
900	200	NEG Micon	756	Kuling II,Falkenberg	B5f	52/60	040107	1930	1428	1452	1138	1276	100	214	90					
900	200	NEG Micon	755	Kuling I,Falkenberg	B5f	52/60	040107	1930	1501	1458	1152	1295	100	218	92					
900	200	NEG Micon	742	Ångalid II,Svalöv	C2h	52/70	040108	1900	1960	1989	1565	1777	100	225	96					
900	200	NEG Micon	735	Stenninge 1,Stenninge	H5d	52/49	040111	1900	2118	2109	1556	1807	100	262	97					
1000	Nordic	994	Nordic 1000,Näs	I5f	53/58	950601	2500	504	113											
1000	Nordic	438	Sigwards 2,Näs	I5f	54/60	000818	2400	2229	1561	1455	1714	84	220	71	9					30
1000	Nordic	616	Selma,Näsudden	I5f	54/60	010708	2400	2293	1748	1345	1601	100	238	80						
1000	Nordic	681	Gerda Dragabol,Halmstad	C4h	59/70	030103	2000	1251	1192	807	869	95	115	68						
1000	WinWind	850	Alva af Hulsta,Askersund	F9a	64/72	061201	2200													
1425	GE Wind En	605	Utgrunden T1,Offshore	G3h	70,5/65	001221		4262	4820	1073	1596	99	608	97	6					
1425	GE Wind En	606	Utgrunden T2,Offshore	G3h	70,5/65	001221		2394	4619	1048	1547	99	595	98						
1425	GE Wind En	607	Utgrunden T3,Offshore	G3h	70,5/65	001221		4109	4537	1021	1519	99	566	96	3					14
1425	GE Wind En	608	Utgrunden T4,Offshore	G3h	70,5/65	001221		4751	4958	1021	1537	99	570	95						1
1425	GE Wind En	609	Utgrunden T5,Offshore	G3h	70,5/65	001221		3769	4851	1055	1538	99	598	97						
1425	GE Wind En	610	Utgrunden T7,Offshore	G3h	70,5/65	001221		3134	4796	1056	1580	99	605	97						
1425	GE Wind En	611	Utgrunden T6,Offshore	G3h	70,5/65	001221		3154	3412											

Ny *	Effekt (kW)		Fabrikat	Nr Anläggning	Placering	D/H I drift	Ber MWh	2004 MWh	2005 MWh	2006 MWh	12mån MWh	12mån %	Månad MWh	Tid %	Hindertid (tim)				OPS	TF	
	Hög	Låg													MS	YNS	OYS	PU			
1500			Vestas	777 Offerdal Råshön 1,Änge	E19g	82/78	041207	4031		3595	2194	2512	100	457	81						
1500			Vestas	780 Offerdal Råshön 4,Änge	E19g	82/78	041208	4023		3895	3654	3958	100	463	84						
1500			Vestas	779 Offerdal Råshön 3,Änge	E19g	82/78	041208	3613		4017	3691	4003	100	461	82						
1500			Vestas	814 Aapua 6,Aapura	M27i	82/78	050928	4500		1767	4041	4301	93	360	71	26	14		14		
1500			Vestas	811 Aapua 3,Aapura	M27i	82/78	050928	4140		1567	3647	3890	97	380	72	5	1				
1500			Vestas	813 Aapua 5,Aapura	M27i	82/78	050928	4397		1625	4154	4412	96	393	74	22	17				
1500			Vestas	815 Aapua 7,Aapura	M27i	82/78	050928	4613		1634	4248	4512	96	342	67	5	39		6		
1500			Vestas	812 Aapua 4,Aapura	M27i	82/78	050928	4344		1563	3955	4217	93	365	68	64	2				
1500			Vestas	810 Aapua 2,Aapura	M27i	82/78	050929	4232		1667	3677	3919	92	112	21						397
1500			Vestas	809 Aapua 1,Aapura	M27i	82/78	051003	4465		1510	4094	4286	92	442	73	22					117
1500			Enercon	845 Odarslöv 1,Eslov	C2f	70/64	060720	4900			1206	1206	100	473	94						
1500			Enercon	846 Odarslöv 2,Eslov	C2i	70/64	060720	4900			1260	1260	100	484	96						
1500			Enercon	847 Odarslöv 3,Eslov	C2i	70/64	060720	4900			1110	1110	100	455	95						
1500	300		Vestas	387 Slitevind XXV,Smöjen	J7c	66/67	990824	3970	3324	3096	2573	2989	97	361	82		15			3	
1500	300		Vestas	386 Slitevind XXIV,Smöjen	J7c	66/67	990824	4119	3227	2507	1966	1966	73	315	82	16	66				
1500	300		Vestas	389 Slitevind XXVII,Smöjen	J7c	66/67	990826	4298	3893	3172	3061	3519	98	403	86	42	15				
1500	300		Vestas	388 Slitevind XXVI,Smöjen	J7c	66/67	990828	4266	2938	3395	2690	3102	96	374	90	15					
1500	300		Vestas	422 Svireg, Skåls 12,Näs	I5f	66/67	000121	4550	4242	3792	3020	3436	98	490	94	2					
1500	300		Vestas	476 Storigns 9,Lärbro	J7e	66/78	010310	3497	3193	3066	2485	2836	98	381	92				25	1	
1500	300		Vestas	475 Storigns 8,Lärbro	J7e	66/78	010313	3430	3298	3197	2466	2829	96	393	94		1		10		
1500	300		Vestas	474 Storigns 7,Lärbro	J7e	66/78	010317	3377	2556	2556	2384	2728	97	365	94		1		9		
1500	300		Vestas	617 Sigvards 3,Näs	I5f	66/80	011108	4500	4718	4062	3478	3953	98	516	96						
1500	400		NEG Micon	699 Digerberget,Digerberget	D17c	72/62	020101	3800	2696	2926	2147	2192	100	365	88						
1500	400		NEG Micon	831 Mungseröd 2,Mungseröd	A9f	72/67	060131	2800			1829	1829	100	370	94						
1500	400		NEG Micon	835 Mungseröd 6,Mungseröd	A9f	72/67	060131	2800			2003	2003	100	361	93						
1500	400		NEG Micon	834 Mungseröd 5,Mungseröd	A9f	72/67	060131	2800			2048	2048	100	381	94						
1500	400		NEG Micon	833 Mungseröd 4,Mungseröd	A9f	72/67	060131	2800			1640	1640	100	350	94						
1500	400		NEG Micon	832 Mungseröd 3,Mungseröd	A9f	72/67	060131	2800			1804	1804	100	371	93						
1500	400		NEG Micon	830 Mungseröd 1,Mungseröd	A9f	72/67	060131	2800			1958	1958	100	373	92						
1750			Vestas	637 Gråsön,Kallsedet	D20d	66/60	001108	3000	1633	262											
2000			Vestas	738 Skåls Näs, Slitevind XXIX,S	I5f	80/78	031214	6000	5971	5363	4595	5210	98	655	93	12					
2000			Vestas	791 Västaby 2 NV,Västaby	D2g	80/78	040806	4800	1843	4445	3467	3876	100	525	96						
2000			Vestas	792 Västaby 3 SO,Västaby	D2g	80/78	040806	4800	1872	4493	3561	4020	100	528	93						
2000			Vestas	790 Västaby 1 SV,Löberöd	D2g	80/78	040806	4800	2009	4757	3697	4152	100	574	95						
2000			Vestas	793 Västaby 4 NO,Västaby	D2g	80/78	040806	4800	1823	4437	3311	3766	100	484	97						
2000			Enercon	774 Orup 1,Rolsberga	D2g	70/65	041201	3500	1376	2994	2537	2842	100	376	93						
2000			Enercon	821 Långå 1,Långå	D17e	70/85	051007	5400		292	3024	3316	100	286	56						
2000			Enercon	822 Långå 2,Långå	D17e	70/85	051017	5400		756	3408	3797	100	530	98						
2000			Enercon	823 Långå 3,Långå	D17e	70/85	051024	5400		343	3246	3589	100	270	47						
2000			Enercon	824 Långå 4,Långå	D17e	70/85	051031	5400		661	3539	3856	100	522	91						
2000			Enercon	825 Långå 5,Långå	D17e	70/85	051108	5400		655	3191	3499	100	486	93						
2000	500		NEG Micon	690 Yttre Stengrund 5,Offshore	G3d	72/60	010930	6000	4493	141	675	675	93	147	19	26					555
2000	500		NEG Micon	688 Yttre Stengrund 3,Offshore	G3d	72/60	010930	6000	4973	734	1106	1106	99	582	96	10	1		1		
2000	500		NEG Micon	687 Yttre Stengrund 2,Offshore	G3d	72/60	010930	6000	5647	713	1119	1119	99	599	94	1	1				28
2000	500		NEG Micon	686 Yttre Stengrund 1,Offshore	G3d	72/60	010930	6000	5480	731	148	148	85	148	25	3		1			535
2000	500		NEG Micon	689 Yttre Stengrund 4,Offshore	G3d	72/60	010930	6000	5442	716	1095	1095	99	595	98						
2000	1000		Vestas	477 Boel,Malmö	C2e	80/80	010221	6300	5694	4416	3163	3715	100	266	53						
2000	1000		Vestas	683 Lundåkra, LU1,Landskrona	C2g	80/78	030120	5500	4929	5160	3271	3785	100	600	85						
2000	1000		Vestas	684 Lundåkra, LU2,Landskrona	C2g	80/78	030120	5500	5514	5509	4257	4781	100	555	75						
3000			Vestas	763 Olsvenne 2,Näs	I5f	90/80	021201	8000	7064	5868	6087	6737	82	719	83	5				1	66
3000	1000		Kvaerner	993 Näsudden II,Näs	I5f	80/78	930601	7300	5847	5187	3775	4355	88	511	65	64	8			27	45

Karta över verkens placering

