

Vindkraftverk

oktober 2006

Internetadress: <http://www.vindenergi.org/driftuppfolj.htm>

Vindproducerad el

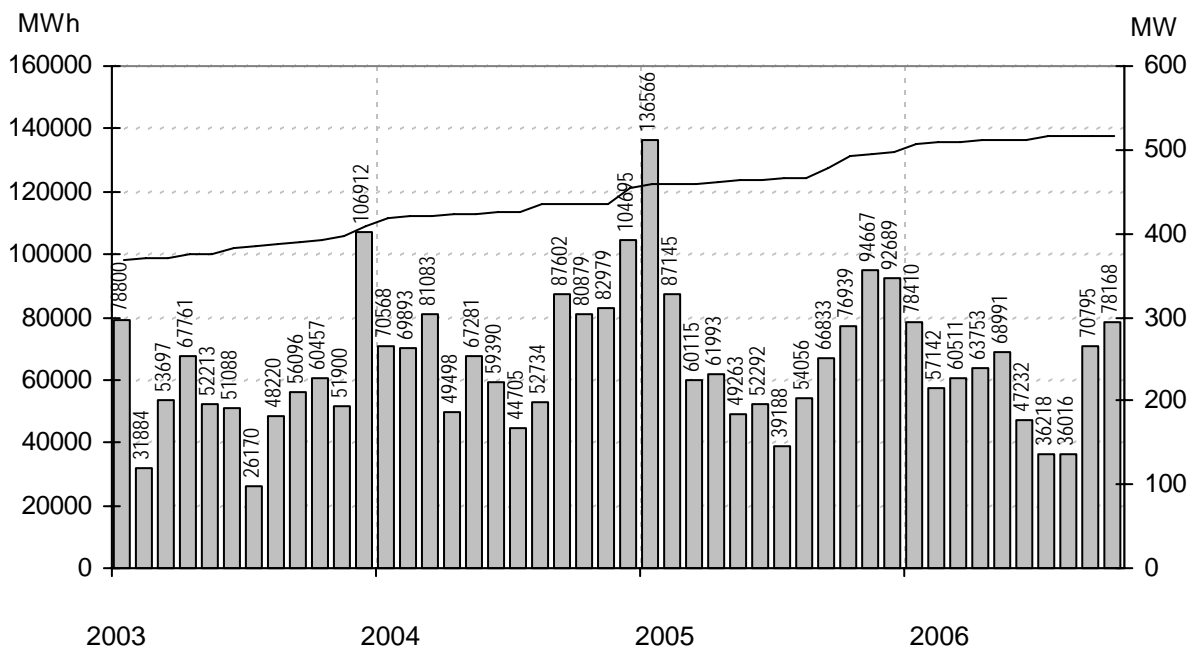

Staplarna visar producerad energi per månad i MWh, linjen visar installerad effekt i MW

Sammanfattning

Installerad effekt	(MW)	517
Antal verk	(st)	782
Rapporterade denna månad	(st)	661
Elproduktion		
2004	(MWh)	851307
2005	(MWh)	871745
2006	(MWh)	597233
Rapporterat denna månad	(MWh)	78168

Vindens energiinnehåll	
Månaden jämfört med samma månad tidigare år	93 %
Året hittills jämfört med samma period under tidigare år	81 %
Senaste 12 månaderna jämfört med samma period under tidigare år	85 %

Förklaringar till tabellen på följande sidor

Ber	Av ägaren lämnad uppgift på beräknad elproduktion		
Årtal	Sammanlagd elproduktion under respektive år		
12mån	Elproduktion och tillgänglighet senaste 12 månaderna		
Månad	Elproduktion under månaden		
Tid	Andel av månaden som generatoren varit inkopplad på nät		
*	Nytt verk		
MS	Mindre störning	PU	Planerat underhåll
YNS	Yttre nätstörning	ÖPS	Övrigt planerat stopp
ÖYS	Övrig yttre störning	TF	Tekniskt fel

Ett ELFORSK - Statens Energimyndighetsprojekt

Sammanställningen gjord 2006-11-09

Ansvarig:

Nils-Eric Carlstedt, telefon: 08 - 739 54 67

E-post: nilseric.carlstedt@vattenfall.com

Adress: Vattenfall Power Consultant AB, Vindstatistik

Box 527

162 16 Stockholm

Telefon: 08 - 739 60 00 vx Fax: 08 - 739 62 98

Ny *	Effekt (kW)		Nr	Anläggning Benämning, Ort	Placering Karta	D/H (m)	I drift	Ber MWh	2004 MWh	2005 MWh	2006 MWh	12mån MWh	12mån %	Månad MWh	Tid %	Hindertid (tim)						
	Hög	Låg														MS	YNS	OYS	PU	OPS	TF	
55	New Wind		14	Norrvange,Lärbro	J7b	17/23	871210															
55	11 Vestas		1	Tågarp,Falkenberg	C5d	15/23	830810	96	57	57		12										
55	11 Vestas		2	Hebbe,Näs	I5f	15/23	840316	110														
95	20 Tellus		37	Södra Bäckebo,Södra Bäck	G5c	19/41	920225	110	63	62	37	49	100	4	58							
99	Vestas		4	Erikstorp,Skaraborg	D8h	20/25	890216	165	96	91	58	74	99	6								
99	Wincon		19	Snösbäck,Falköping	D8b	20/24	901001	180														
99	WindWorld		58	Oaxen,Mörkö	I9g	21/24	901105	150	73	98	53	78	100	7	54							
99	Vestas		21	Ernas Mölla,Veinge	C4e	20/24	910101	50		0		0										
100	Vestas		501	Seglaberga I,Laholm	C4e	20/24	880927	205	163	139	83	110	100	11								
100	Vestas		48	Henån,Henån	B8a	20/24	920625	130														
150	WindWorld		15	Snaigsto,Näs	I5i	28/31	900202	455	263	266	181	235	100	28	74							
150	WindWorld		16	Tjautet,Näs	I5i	28/31	900203	455	312	265	164	223	100	16	62							
150	WindWorld		23	Ryftes,Fole	J6g	28/40	900605		257	229	165	217	100	23	74							
150	WindWorld		17	Sladdkvenni,Näs	I5i	28/31	900608	438	359	298	180	248	100									
150	WindWorld		20	Elvina,Linköping	F8f	28/30	901013	314		173	83	119	100	14	53							
150	WindWorld		530	Österudd Christin,Näs	I5f	27/31	911108	515	416	406	249	346	93	33	64						200	
150	WindWorld		529	Österudd Gunnel,Näs	I5f	27/31	911108	515	447	405	1	95	91	0	64						180	
150	WindWorld		38	Hede Gärd,Mellerud	C9a	28/40	911207	385	281	279		64	100									
150	WindWorld		44	Gudingén,Näs	I5i	27/31	920111	457	378	297	215	291	100	40	69							
150	WindWorld		532	Signalen 1,Näs	I5i	27/31	920112	455	396	329	149	196	100									
150	WindWorld		531	Österudd Maja,Näs	I5f	27/31	920125	515	407	408	217	313	92	27	46							
150	WindWorld		533	Signalen 2,Näs	I5i	27/31	920212	455	393	257												
150	WindWorld		42	Gusten,Näs	I5i	27/30	920218	447	421	346	226	305	99	35	58							
150	WindWorld		40	Kyrkebo,Lundsbrunn	D8g	27/40	920319	357	239	226		52										
150	WindWorld		41	Maria,Botillelund	C2i	27/41	920401	400														
150	WindWorld		536	Gans,Näs	I5i	27/31	920605	465	377	283		67										
150	WindWorld		537	Gans,Näs	I5i	27/31	920605	465	352	324		67										
150	WindWorld		47	Skottorp,Skottorp	C4b	27/41	920702	300	254	213	121	156	95	21	55							
150	WindWorld		60	Linviken,Näs	I5i	27/31	920820	450	428	366		77										
150	WindWorld		62	Linviken Eskelund,Näs	I5i	27/31	920826	438	392	325		74										
150	WindWorld		61	Linviken Alma,Näs	I5i	27/31	920826	450	385	339		79										
150	WindWorld		55	Stafva,Barlingbo	J6g	27/40	920903	317	231	212	154	203	99	24	96	1						
150	WindWorld		539	Närvind Liven,När	J5h	27/31	921028	438	392	374	214	300	93	34	67						96	
150	WindWorld		538	Närvind Johan,När	J5h	27/31	921028	438	384	367	228	310	99	36	74	1						
150	WindWorld		67	Tägneby,Hästhölmén	E8b	27/31	930122	400	350	341	105	192	100									
150	WindWorld		75	Råborg,Gislöv	C1i	27/32	930422	428	315													
150	WindWorld		89	Skorteby, Lillebror,Skorteby	F8e	27/40	930515	238														
150	WindWorld		73	Arendala,Lund	C2f	27/40	930522	416	409	386	241	310	100	31	78							
150	WindWorld		87	Sigljavs 3,Näs	I5i	27/31	930602	475	395	332	226	301	99	38	69							
150	WindWorld		86	Sigljavs 2,Näs	I5f	27/31	930602	475	330	51												
150	WindWorld		85	Wideregrens Gärd,Näs	I5f	27/31	930602	485	372	360	161	247	100									
150	WindWorld		540	Närvind Långman,När	J5h	27/31	930712	438	368	341	205	285	99	33	73	8						
150	WindWorld		76	Velanda gård,Trollhättan	C8a	27/41	930819	200	102	91		19										
150	WindWorld		92	Mellby,Mellby	C4e	27/41	931010	360														
150	WindWorld		547	JMR Vindfarm Amanda,Näs	I5f	27/31	931105	475	351	352	127	200	100									
150	WindWorld		548	JMR Vindfarm Linnéa,Näs	I5f	27/31	931105	475	410	347		76	100									
150	WindWorld		549	JMR Vindfarm Cindy,Näs	I5f	27/31	931105	475	396	334	186	262	100									
150	WindWorld		84	Österudd Maria,Näs	I5f	27/31	931110	515	464	450		105	100									
150	WindWorld		95	Vindlekan 1,Mellerud	C9a	27/40	931117	300														
150	WindWorld		98	Grälle,Kärrgård	C4e	27/41	940126	370		305		64										
150	WindWorld		99	Tjauls,Lummelunda	J7a	27/41	940301	320	322	152												
150	WindWorld		107	Stureholms gård,Odåkra	C3d	27/41	940801	380	334	321	180	237	100	23	62							
150	WindWorld		176	JMR Vindfarm Ellenor,Näs	I5i	27/31	950101	475	238	179	108	159	100									
150	WindWorld		132	Hälle Ranch,Stenungsund	-	27/40	950404	250														
150	WindWorld		207	Vallberga Gärd I,Vallberga	-	27/31	950615	340	68	235		44										
150	WindWorld		143	Rödjans Gärd,Bolstad	C9a	27/41	950825	260	177	148	96	131	100	7	35							
150	WindWorld		144	Nygården 4:1,Nygården	-	27/41	950927	260	217	214	123	176	100	13	50							
150	WindWorld		145	Bonnarp 1:1,Bonnarp	C4e	27/40	951018	358	212	249	153	201	100	22	61							
150	WindWorld		220	Haugraini,Näs	I5i	27/31	961011	450	319	251	365	436	100	53	81							
150	30 Bonus		400	Brattefors,Brattefors gård	-	15/30	990901	200	175	175		37										
180	Danwin		509	Ålsvik G14,Hablingbo	I5i	23/30	881208	450	372	333	211	291	99	37	68						3	
180	Danwin		508	Ålsvik G13,Hablingbo	I5i	23/30	881208	450	392	339	223	306	99	38	69						2	
200	Danwin		11	Örby,Örby	C3a	23/30	880831	325	211													
200	30 Vestas		511	Kläffsön HM2,Hemsö	I18b	25/29	891201	420	207													
200	30 Vestas		510	Kläffsön HM1,Hemsö	I18b	25/29	891201	420	288													
220	WindWorld		18	Svante,Nogersund	E3c	25/31	900925	500	339	0	0	0	84									
225	50 Vestas		517	Värpinge Anna,Lund	C2e	27/30	900201	500	382	344	209	265	100	28	65							
225	50 Vestas		518	Värpinge Bella,Lund	C2e	27/30	900201	500	350	317	195	247	100	28	68							
225	50 Vestas		22	Braheskolan,Visingsö	E7g	27/30	901206	500	399	188	123	220	100	19	67							
225	50 Vestas		502	Seglaberga I,Laholm	C4e	27/30	910118		352	297	215	281	100	31								
225	50 Vestas		25	Solvändan,Grönhögen	G3i	27/30	910710	580	491	466	286	380	100	40	87							
225	50 Vestas		24	Ölandstok,Grönhögen	G3i	27/30	910710	580	502	470	306	403	100	40	84							
225	50 Vestas		521	Galtås Nord,Glommen	B5f	27/30	910712	450	275	390		92										
225	50 Vestas		520	Galtås Syd,Glommen	B5f	27/30	910712	450	301	298		44										
225	50 Vestas		27	Tägneby,Hästhölmén	E8b	27/30	910905	440	448	427	245	350	99	30	76	29				3	24	
225	50 Vestas		522	Bäckagård I,Tväåker	B5f	27/30	911016	500	431	390	251	333	100	43	82							
225	50 Vestas		528	Bäckagård VII,Tväåker	B5f	27/30	911016	500	408	366	235	313	100	41	80							
225	50 Vestas		524	Bäckagård III,Tväåker	B5f	27/30	911016	500	434	386	238	319	100	42	78							
225	50 Vestas		523	Bäckagård II,Tväåker	B5f	27/30	911016	500	412	381	246	327	100	43	82							

Ny *	Effekt (kW)		Fabrikat	Nr	Anläggning Benämning, Ort	Placering Karta	D/H (m)	I drift	Ber MWh	2004 MWh	2005 MWh	2006 MWh	12mån MWh	12mån %	Månad MWh	Tid %	Hindertid (tim)				
	Hög	Låg															MS	YNS	OYS	PU	OPS
225	50	Vestas	51	Björn,Utö	I9i	27/30	920618	490	312	399	210	300	99	28	73	5					
225	50	Vestas	535	Timars Karin,Smedjeholm	B5c	27/30	920618	550	570	522	333	446	100	60	84						
225	50	Vestas	534	Timars Kikki,Smedjeholm	B5c	27/30	920618	550	544	504	323	434	100	57	79						
225	50	Vestas	54	Elmer I,Mosås	F10a	27/31	920626	280	71	229	116	158	100	13	43						
225	50	Vestas	56	Albert,Kistinge	C4e	27/32	920908	493	417	376	233	300	100	35	74						
225	50	Vestas	57	Erik,Kistinge	C4e	27/32	920908	493	394	355	218	280	100	33	71						
225	50	Vestas	63	Bösarp,Trelleborg	C1i	27/25	921215	472	446	400	203	276	100								
225	50	Vestas	544	Hjärtholmen Set,Göteborg	B7a	27/31	930105	550	481	515	317	429	100	47	78						
225	50	Vestas	545	Hjärtholmen Abel,Göteborg	B7a	27/31	930105	550	535	443	323	433	100	48	79						
225	50	Vestas	65	August,Visingsö	E7g	27/31	930107	480	411	399	200	302	86	28	83	5					
225	50	Vestas	69	Kristinelund 2,Ventlinge	G3i	27/30	930109	580	543	517	350	451	100	48	86						
225	50	Vestas	68	Kristinelund 1,Ventlinge	G3i	27/31	930109	580	554	534	362	465	100	50	87						
225	50	Vestas	70	Kristinelund 3,Ventlinge	G3i	27/31	930109	580	550	514	348	451	100	48	86						
225	50	Vestas	541	Slitevind I,Näs	I5f	27/30	930120	600	538	484	313	424	99	53	84	2					
225	50	Vestas	546	Hjärtholmen Axel,Göteborg	B7a	27/31	930616	550	528	530	316	430	100	48	80						
225	50	Vestas	82	Österlervind,Simris	E2a	27/32	930923	480	462	470	317	413	99	43	85						
225	50	Vestas	83	Berta,Simris	E2a	27/32	930923	480	467	481	322	420	99	43	84						
225	50	Vestas	81	Appunamöllan,Appuna	F8d	27/32	931013	353		342	72										
225	50	Vestas	94	Kerstin,Smedjeholm	B5c	27/31	931209	550	583	470	342	455	100	60	86						
225	50	Vestas	96	Viktor,Simris	E2a	27/32	940112	480	434	444	299	389	99	40	82						
225	50	Vestas	100	Gulsippa,Grönhögen	G3i	27/30	940126	580	460	436	273	362	100	36	84						
225	50	Vestas	101	Blåsippa,Grönhögen	G3i	27/30	940126	580	513	480	308	403	100	44	85						
225	50	Vestas	97	Almetorps Säteri,Lavad	C8e	27/32	940202	320	215	225	105	150	99								
225	50	Vestas	113	Elvira,Kistinge	C4e	27/31	940623	384	402	363	224	288	100	34	72						
225	50	Vestas	106	Kristinelund Nord,Ventlinge	G3i	27/31	940718	600	567	532	344	451	100	49	87						
225	50	Vestas	110	El-Trendo,Tvååker	B5e	27/31	940820	460	427	378	251	335	100	44	80						
225	50	Vestas	109	Lilla ELen,Tvååker	B5e	27/31	940820	460	426	365	247	328	100	43	79						
225	50	Vestas	112	Rosendal,Rosendal	B5f	27/31	940930	500	438	413	255	339	100	42	84						
225	50	Vestas	116	Sibylla af Ångholmen	A7f	29/31	941020	570	516	497	353	480	100	48	75						
225	50	Vestas	111	Hällemöllan 1,Rönnäng	A7f	29/32	941021	600	599	588	360	493	99	53	78						
225	50	Vestas	119	Hägwards,Hall	J7e	29/31	941215	410	417	399	252	336	98	34	75	6			6		
225	50	Vestas	121	Hornbore,Hamburgsund	A9c	29/31	941216	500	363	364	209	269	97	26	67						
225	50	Vestas	120	Vivi,Visingsö	E7g	29/31	941228	530	492	340	253	373	100	25	65						
225	50	Vestas	134	Öllevind,Öllöv	C4a	27/31	950601	540	557	525	308	409	100	47	77						
225	50	Vestas	138	Landskronavind,Landskron	C2g	29/31	950815	520	430	385	240	315	100	37	62						
225	50	Vestas	136	Nuntorpskolan,Bråtlanda	B8i	29/31	950824	325	221	255	121	173	100	13	47						
225	50	Vestas	141	Elmer II,Mosås	-	29/31	950912	320	228	228	95	134	100								
225	50	Vestas	142	Stella af Rönnäng,Rönnäng	A7f	29/31	950918	550	538	466	316	428	100	48	77						
225	50	Vestas	148	Önaholms Gärd 5,Tveta	C10b	29/34	951108	417	437	473	270	378	100	30	63						
225	50	Vestas	177	Frideborg,Furåsa Norrgård	E8f	29/31	960119	410	402	373	86										
225	50	Vestas	178	Zepyrus af Hov,Ålmestad	D7d	29/31	960221	332	173	216	108	150	100	12	58						
225	50	Vestas	570	Ingel 2,Östra Ingelstad	D2c	29/31	960320	460	272	383	284	355	100	37	71						
225	50	Vestas	569	Ingel 1,Östra Ingelstad	D2c	29/31	960320	460	285	403	304	380	100	38	72						
225	50	Vestas	197	Önnevind,Önnestad	D3f	29/31	960511	320		163	135	171	100	14	47						
225	50	Vestas	196	Arendals Vind,Arendal	A8e	29/31	960620	415	310	246	147	194	92	10	42					200	
225	50	Vestas	200	Lunden,Gårdhem	B8c	29/30	960701	330	221	242	121	173	100	14	43						
225	50	Vestas	573	Stora Bjärs 1,Stenkyrka	J7a	29/30	960705	450	365	351	217	294	99	31	72	1					
225	50	Vestas	215	Kälvene,Kälvene	D7h	29/31	960828	330	286	278	160	223	99	17	69						
225	50	Vestas	576	Hovby 2,Hovby	D3c	29/31	960903	400	319	299	175	230	99	17	52	1					
225	50	Vestas	575	Hovby 1,Hovby	D3c	29/31	960903	400	320	299	166	220	96	20	58	1					
225	50	Vestas	214	Krågevind,Önnestad	D3f	29/31	960919	320													
225	50	Vestas	235	Kristinelund 5,Ventlinge	G3i	27/31	961106	600	633	593	395	513	100	53	87						
225	50	Vestas	234	Gullvivan,Grönhögen	G3i	29/32	961107	570	528	422	312	415	100	44	84						
225	50	Vestas	233	Linnea,Grönhögen	G3i	29/32	961108	570	528	474	314	412	100	39	83						
225	50	Vestas	241	Månsunen,Gislöv	E2a	29/32	970217	525	504	495	325	420	100	41	78						
225	50	Vestas	250	Ingel 3,Östra Ingelstad	D2c	29/32	971017	460	293	424	307	387	100	34	66						
225	50	Vestas	257	Hällemöllan 2,Rönnäng	-	29/32	971111	600	376	627	378	517	99	51	75						
225	50	Vestas	272	Agrivind,Gröttingbo	J5g	29/30	980110	580	469	428	300	404	99	39	80	3					
225	50	Vestas	372	Luttraverket,Liden Luttra	-	29/31	981217	380	239	146	80	80	99								
225	50	Vestas	368	Ann-EL-i,Hängsdala	D7h	29/30	990104	370	390	384	231	314	100	25	77						
225	50	Vestas	375	Gesvinto, Skåls Vindk,Näs	I5f	29/30	990508	620	589	529	348	471	99	57	84						
225	50	Vestas	761	Lunden 2,Gårdhems-Lunde	B8c	29/32	040426	310	182	266	143	200	99	16	53					40	
230		Enercon	308	Strömmaskolan,Sätilla	B6i	30/52	980509	400	215	204	118	160	100	12	67						
250		WindWorld	156	Äng-EL,Veinge	C4e	29/41	951123	365	359	323	199	256	100	25	69						
250		WindWorld	157	Ax-El,Genevad	C4e	29/41	951124	420	154	182	25	84	100								
250		WindWorld	208	Nya Skottorp 1,Skottorp	-	29/41	960514	420													
250		WindWorld	185	Orr-El,Orreberg	C4e	29/40	960515	390	415	382	239	308	100	30	65						
250		WindWorld	187	Värestorps Vind,Värestorp	C4b	29/41	960529	325	351	320	191	242	100	25	63						
250		WindWorld	198	Åkersdal,Glimminge	C3g	29/40	960606		479	448	196	283	100								
250		WindWorld	203	Bosse 1,Näs	I5i	29/41	960701	550	540	435	216	323	100								
250		WindWorld	205	Agro 1,Lummelunda	J7a	29/42	960718	483	392	373	215	290	99	38	89						
250		WindWorld	206	Agro 2,Lummelunda	J7a	29/42	960719	483	399	373	234	309	98	28	76	9					
250		WindWorld	212	Bosse 2,Näs	I5i	29/41	960928	550													
250		WindWorld	589	Kalmar Energi, Degerhamn,	-	29/30	961025	563	417	493	295	398	96	45	79						
250		WindWorld	591	Kalmar Energi, Degerhamn,	-	29/30	961025	563	366	493	280	383	95	48	79						
250		WindWorld	590	Kalmar Energi, Degerhamn,	-	29/30	961025	563	417	493	196	299	87	0	0						
250	50	NEG Micon	53	Silvia af,Flat																	

Ny *	Effekt (kW)		Nr	Anläggning Benämning, Ort	Placering Karta	D/H	I drift	Ber MWh	2004 MWh	2005 MWh	2006 MWh	12mån MWh	12mån %	Månad MWh	Tid %	Hindertid (tim)					
	Hög	Låg														MS	YNS	OYS	PU	OPS	TF
490	WindWorld	133	Lys-Vind,Lysekil	A8f	37/40	950405	950	722	811	394	540	100	74	64							
490	WindWorld	135	Kastlösavind,Kastlösa	G4c	37/42	950711	1100	995	939	558	754	100	88	63							
490	WindWorld	139	Hablingbovind 1,Hablingbo	I5i	37/41	950801	1225	1088	884	446	646	95									
490	WindWorld	140	Hablingbovind 2,Hablingbo	I5i	37/41	950801	1225	303	996	553	782	100									
490	WindWorld	170	JMR Vindfarm Victoria,Näs	I5i	37/41	951215	1150	1018	898	611	801	100	106	79							
500	Vestas	543	Slitevind III,Näs	I5f	39/41	930209	1350	1209	1092	716	971	98	115	78			2				
500	Vestas	504	Seglaberga IV,L.Tjärby	C4e	39/40	930701	1000	806	735	404	531	100	63								
500	Vestas	80	Molly Tängen,Orust	A7i	39/41	930923	1350	1134	1166	594	855	98	101	71							
500	Vestas	90	Elektro Glitne,Näs	I5f	39/41	931220	1200	1230	1121	705	972	95	118	78			8	2			
500	Vestas	91	Rehn Kraft I,Näs	I5f	39/41	931221	1200	1123	1023	674	919	99	108	77			2				
500	Vestas	103	Storegården,As	C8d	39/41	940428		566	636	336	469	99	35	51					6		
500	Vestas	108	Stavar Bursvind,Näs	I5f	39/41	940826	1200	1368	1221	782	1060	100	127	76							
500	Vestas	114	Barsebäck III,Barsebäck	C2h	39/40	941017	1150	1086	1028	633	825	100	91	70							
500	Vestas	551	Vindudd V,Grötlingbo	J5g	39/41	941115	1050	1071	1026	667	908	98	90	76				5			
500	Vestas	550	Vindudd IV,Grötlingbo	J5g	39/41	941115	1050	1055	1016	663	898	98	90	68							
500	Vestas	127	Ingeborg,Hogenäset	A8f	39/39	950125	1100	1062	1057	601	831	98	80	68					4		
500	Vestas	124	Sophie Hogenäset,Sotenäs	A8f	39/41	950131	1100	1066	1084	613	854	99	82	68							
500	Vestas	125	Häckenäs Betty,Vadstena	E8f	39/41	950209	1120	915	895	479	712	100	59	62							
500	Vestas	128	Sönnertorp I,Sönnertorp	C4a	39/41	950213	890	958	968	424	626	100	64	62							
500	Vestas	553	Ryftes Maria,Näs	I5f	39/41	950316	1200	1105	992	621	843	98	100	67			12	5	7	91	
500	Vestas	552	Slitevind VII,Näs	I5f	39/41	950316	1200	1052	1001	636	860	99	112	76			3				
500	Vestas	131	Sönnertorp II,V:a Karup	C4a	39/40	950331	890	1004	996	595	800	100	92	76							
500	WindWorld	151	ID481,Näs	I5f	37/41	950927	1250	1184	970	427	644	100									
500	WindWorld	150	ID480,Näs	I5f	37/41	950927	1200	1051	928	391	596	100									
500	WindWorld	561	BEA 1,Näs	I5f	37/41	951001	1200	959	773	414	554	93									
500	WindWorld	568	Linds,Näs	I5f	37/41	951001	1200	979	877	627	834	100	111	76							
500	WindWorld	152	Ahlsten Energi AB,Näs	I5f	37/41	951002	1250	1193	1009	673	897	100	113	79							
500	Enercon	147	Ruuthsbo I,Ruuthsbo	D1h	40/42	951020	1500	1325	1225	817	1070	99	113	87					12		
500	WindWorld	153	LSG (fd Vindkomp. 1),Näs	I5f	37/41	951101	1150	959	815	504	686	100	89	74							
500	WindWorld	554	Greifenstein Wind AB 1,Nä	I5f	37/41	951116	1150	879	777	339	518	100									
500	WindWorld	555	Greifenstein Wind AB 2,Nä	I5f	37/41	951120	1150	927	819	338	518	100									
500	WindWorld	155	ID485,Näs	I5f	37/41	951120	1200	1029	858	578	766	100	98	77							
500	WindWorld	562	BEA 2a,Näs	I5f	37/41	951210	1217	1093	786	635	814	100	114	78							
500	WindWorld	563	BEA 2b,Näs	I5f	37/41	951210	1217	1011	939	570	763	100	94	75							
500	WindWorld	564	BEA 2c,Näs	I5f	37/41	951210	1217	1037	839	611	817	100	110	79							
500	WindWorld	167	ID 491,Näs	I5f	37/41	951214	1200	1056	933	464	666	99									
500	WindWorld	168	Burgstein Wind,Näs	I5f	37/41	951214	1150	720	857	535	717	100	81	60							
500	Enercon	566	Slitevind X,Smöjen	J7c	40/50	951215	1300	1209	1205	842	1114	100	106	92							
500	WindWorld	162	Lucia af Boholmen,Hammar	D10d	37/41	951219	800	636	657	297	439	100									
500	Enercon	567	Slitevind XI,Furillen	J7c	40/50	951219	1400	1253	1267	902	1199	100	128	92							
500	Enercon	568	Slitevind XII,Furillen	J7c	40/50	951220	1400	1322	1296	903	1206	100	116	79							
500	WindWorld	559	Annelöv I,Landskrona	C2h	37/41	951220		907	822	554	708	100	73	76							
500	WindWorld	171	Grupp 8,Näs	I5f	37/41	951220	1200	917	831	485	661	95	92	76							
500	WindWorld	172	Si-Vind,Lysekil	A8f	37/40	951221	950	767	757	463	635	100	67	70							
500	Enercon	565	Slitevind IX,Smöjen	J7c	40/50	951222	1300	1123	1075	770	1026	100	99	90							
500	Vestas	186	Åstorp 1,Åstorp	C3e	39/40	960216	860	840	783	461	601	98	54	61			8			20	
500	WindWorld	560	Annelöv II,Landskrona	C2h	37/41	960307		871	770	523	669	100	68	80							
500	Enercon	182	Slitevind XIV,Larsbo Glem	D1i	40/50	960513	1300	1340	1262	872	1098	100	115	90							
500	Enercon	181	Slitevind XIII,Larsbo Glemm	D1i	40/50	960513	1300	1331	1174	866	1097	100	115	92							
500	Enercon	183	Slitevind XVI,Ryngne N	D2a	40/50	960515	1300	1253	1128	758	962	100	96	91							
500	Enercon	184	Slitevind XV,Ryngne S	D2a	40/50	960515	1300	1179	1030	723	916	100	94	90							
500	WindWorld	195	Ärröd,Ärröd	D2h	37/41	960523	710	783	812	97	240	98									
500	WindWorld	238	Månstorps Gärd,Laholm	D4b	37/41	960619	800														
500	WindWorld	571	Kullamöllan,Nyhamnsläge	B3i	37/41	960620		896	836	564	756	100	80	75							
500	WindWorld	572	Kullavind,Nyhamnsläge	B3i	37/41	960620		1083	925	560	752	100	81	75							
500	Vestas	519	Värpinge Clara,Lund	C2e	39/40	960711	1050	840	786	485	615	100	67	65							
500	Enercon	209	Österlövind II,Simris	E2a	40/42	960825	1380	1330	1362	917	1166	95	113	84			27		5	55	
500	WindWorld	218	Trollenäs,Trollenäs	C2i	37/41	960829		765	426	450	574	100	64	74							
500	WindWorld	216	Legevind,Legeved	E3a	37/41	960904	600	605	333	329	354	87	42	63							
500	Enercon	229	Hog 1,Stenungsund	B7g	40/42	961003	1050	884	848	514	704	97	69	74							
500	Enercon	230	Hog 2,Stenungsund	B7g	40/42	961003	1050	957	942	604	817	98	84	89							
500	WindWorld	219	Billinge Energi,Näs	I5f	37/41	961004	1400		231	676	906	100	115	82							
500	Enercon	593	Humlekärr 2,Humlekärr	A8f	40/42	961024	1300	1232	1175	525	788	96									
500	Enercon	592	Humlekärr 1,Humlekärr	A8f	40/42	961024	1300	1108	1200	783	1048	99	103	88							
500	Enercon	236	Slitevind XVII,Eriksfält N Ör	D1i	40/50	961211	1300	1470	1384	984	1238	100	121	92							
500	Enercon	237	Slitevind XVIII,Eriksfält S Ör	D1i	40/50	961211	1300	1433	1377	971	1220	100	116	88							
500	Vestas	239	Åstorp 2,Åstorp	C3e	39/40	970204	950	831	735	498	641	99	66	64			9				
500	Vestas	247	Lovisa,Örby	C3a	39/40	970825	950	864	806	514	663	100	65	68							
500	Enercon	267	Ryftes Kristina,Fole	J6g	40/65	971218	1200	976	851	596	762	100	67	86							
500	Enercon	264	Isak,Klinterhamn	-	40/50	971219	1300	1152	1004	651	868	100	91	81							
500	Enercon	263	Windbyggarna 1,Lärbro	J7b	40/65	971220	1100	933	891	618	803	100	77	93							
500	Enercon	270	Kyrkebyg 2,Hangvar	J7b	40/65	971220	1200	934	913	613	802	100	80	91							
500	Enercon	269	Kyrkebys 1,Hangvar	J7b	40/65	971220	1200	950	917	604	791	100	80	93							
500	Vestas	291	Täppeshusen 1,Höganäs	C3d	39/40	980402	1050	861	822	473	643	100	69	69							
500	Vestas	292	Täppeshusen 2,Höganäs	C3d	39/40	980402	1050	847	832	477	649	100	68	63							
500	Enercon	314	St. Herrestad I,St. Herresta	D2b	40/65	980712	1420	1503	1428	959	1222	100	123	93							
500	Enercon	317	St. Herrestad II,St. Herresta	D2b	40/65	980712	1420	1403	1320	859	1106	100	109	91							
500	Enercon	358	Rydsgård I,Ville 61:8	D2a	40/65	981118	1400	1													

Ny *	Effekt (kW)		Fabrikat	Nr Anläggning	Placering	D/H	I drift	Ber MWh	2004 MWh	2005 MWh	2006 MWh	12mån MWh	12mån %	Månad MWh	Tid %	Hindertid (tim)					
	Hög	Låg														Benämning, Ort	Karta	(m)	MS	YNS	OYS
600	Vestas	557	Utteros,Tvååker	B5f	42/41	951013	1200	1229	1024	664	911	100	120	67							
600	Vestas	556	Utteros,Tvååker	B5f	42/41	951018	1200	1229	1201	713	970	100	133	70							
600	Vestas	146	Bromöllan 1,Brommö	-	42/40	951019	1100	903	966	507	710	100	61	48							
600	Vestas	159	Hansamöllan,Värpinge	C2e	42/41	951205	1150	1062	974	598	772	100	85	63							
600	Vestas	160	Ryftes Karolina,Näs	I5f	42/41	951215	1400	1183	1032	669	903	99	122	72	3						
600	Vestas	161	Forsa Vind, Elvira,Näs	I5f	42/41	951215	1400	1177	1026	660	888	99	119	72	3						
600	Vestas	164	BEA 5,Näs	I5f	42/41	951220	1400	1252	1058	698	930	99	128	73	3						
600	Vestas	166	Siral,Näs	I5f	42/41	951221	1700	1596	1410	791	1119	89	139	63	1	4			114		
600	Vestas	165	Hägwards II,Näs	I5f	42/41	951221	1400	1190	993	682	932	99	121	70	12						
600	Vestas	175	Ålvsborgsvind AB,Näs	I5f	42/41	960105	1400	1088	963	595	813	98	114	69	3						
600	Vestas	180	Vårdkasberget,Härnösand	I17g	44/40	960501	1100	1197	1339	661	926	100									
600	Vestas	189	Hjärtholmen Boel,Göteborg	B7a	44/40	960502	1450	1447	1428	857	1175	100	98	66							
600	Vestas	188	Hjärtholmen Görel,Göteborg	B7a	44/40	960502	1450	1518	1530	938	1274	100	136	72							
600	Vestas	193	Risholmen Eivind,Göteborg	B7a	44/40	960503	1450	1264	1176	816	1075	98	123	69							
600	Vestas	190	Risholmen Elvira,Göteborg	B7a	44/40	960503	1450	1031	1139	903	1234	100	134	72							
600	Vestas	191	Risholmen Elin,Göteborg	B7a	44/40	960506	1450	1333	1356	863	1145	100	127	71							
600	Vestas	192	Risholmen Elida,Göteborg	B7a	44/40	960506	1450	1383	1365	763	1068	100	117	68							
600	Vestas	194	Lövstaviken 8,Falkenberg	B5c	42/40	960601	1500	1502	1433	241	549	100									
600	WindWorld	202	Stjerneman,Göteborg	B7a	42/42	960601	1325	1148	1109		232	100									
600	Vestas	574	Stora Bjärs 2,Stenkyrka	J7a	44/40	960703	1100	928	888	552	748	99	78	67							
600	Vestas	204	Håberg 1,Flo	C8d	44/50	960726	938	818	897	440	629	100	43	49							
600	Vestas	505	Seglaberga V.L.Tjärby	-	44/45	960916		883	895	492	652	100	75	75							
600	Vestas	210	BEA 8,När	J5h	44/50	960917	1300	1136	952	677	935	94	94	71							
600	Vestas	211	Burgvind, Rigges1,När	J5h	44/50	960920	1300	993	1079	713	971	97	98	71	1						
600	Vestas	577	Gipsön 1,Landskrona	C2g	42/41	961008	1500	1244	1092	476	707	100									
600	Vestas	584	Gipsön 8,Landskrona	C2g	42/41	961008	1500	1452	1281	722	989	100									
600	Vestas	588	Gipsön 12,Landskrona	C2g	42/41	961008	1500	1261	935	451	600	100									
600	Vestas	585	Gipsön 9,Landskrona	C2g	42/41	961008	1500	1382	1231	661	912	100									
600	Vestas	586	Gipsön 10,Landskrona	C2g	42/41	961008	1500	1250	1099	605	835	100									
600	Vestas	587	Gipsön 11,Landskrona	C2g	42/41	961008	1500	1333	1188	564	806	100									
600	Vestas	583	Gipsön 7,Landskrona	C2g	42/41	961008	1500	1341	1247	654	905	100									
600	Vestas	581	Gipsön 5,Landskrona	C2g	42/41	961014	1500	1310	1186	637	880	100									
600	Vestas	582	Gipsön 6,Landskrona	C2g	42/41	961014	1500	1298	1231	686	913	100									
600	Vestas	578	Gipsön 2,Landskrona	C2g	42/41	961014	1500	1279	1100	607	833	100									
600	Vestas	579	Gipsön 3,Landskrona	C2g	42/41	961014	1500	1316	1149	641	872	100									
600	Vestas	580	Gipsön 4,Landskrona	C2g	42/41	961014	1500	1378	1110	657	897	100									
600	NEG Micon	226	Torseröd,Tanumshede	A9f	43/46	961015	1220	908	912	297	476	83									
600	NEG Micon	228	Duesgård,Tanumshede	A9c	43/46	961015	1160	895	896	544	725	95	74	78							
600	NEG Micon	227	Tannam,Tanumshede	A9f	43/46	961015	1130	909	862	532	716	99	64	77							
600	Vestas	231	Dalom,Hemsö	I18a	44/40	961027	1165	761	901	422	598	100									
600	Vestas	224	Kulle 14,Näs	I5i	44/50	961119	1300	1218	910	727	965	98	111	70	14					2	
600	Vestas	222	Ryftes Hulda,Havdhem	I5i	44/50	961119	1300	1238	1062	735	962	98	112	73	1						
600	Vestas	225	Kulle 16,Näs	I5i	44/50	961119	1300	1251	980	698	923	98	108	67	18					35	
600	Vestas	223	Eksebo Kraft, Gustav,Havd	I5i	44/50	961120	1300	1140	961	666	884	99	101	70	1						
600	Vestas	232	Lin Vind,Ledberg	F8e	44/41	961203	875	679	680	357	503	99	37	41							
600	WindWorld	242	Stjernarps gods,Eldsberga	-	42/42	970301	950	843	776	446	571	100	70	58							
600	Vestas	249	Backmöllan,Väggarp	C2i	44/50	970924	1150	1192	1105	717	923	100	96	69							
600	Vestas	248	Slättång,Slättång	C2i	44/50	970929	1100	1176	976	712	912	100	90	66							
600	Vestas	290	Vivian,Visingsö	-	44/40	971025	1300	1022	949	600	887	100	72	62							
600	WindWorld	271	Skorteby, Storebror,Mantor	F8e	42/45	971108	1000														
600	WindWorld	312	Höfby Vind, Ysby,Kövlinge	C4b	42/49	971108	930	999	918	567	734	100	79	65							
600	Vestas	261	Victoria,Hogenäset	-	44/45	971110	1300	1191	1313	739	1036	99	101	65	2				5		
600	Vestas	289	Lagmansberga,Skänninge	-	44/55	971118	1023	1068	1057	614	855	100	70	65							
600	WindWorld	260	Nya Skottorp 2,Skottorp	-	42/50	971120	1000	1089	970	563	745	100	74	61							
600	Vestas	280	Trärke, Helga,Björkö	H17c	44/55	971121	1190	897	908	705	931	100	94	69							
600	WindWorld	259	Vallberga Gärd II,Vallberga	-	42/50	971124	1000		836		152										
600	WindWorld	309	Björkliden,St. Isie	C1i	42/45	971125	1490	1474	1321	753	1018	98	122	76							
600	WindWorld	258	Mellby Kraft AB 1,Trulstorp	-	42/50	971211	1030	941	496		187	100									
600	WindWorld	311	Lilla Isie,Lilla Isie	C1i	42/45	971212	1500	1581	1023	694	697	67	129	77							
600	Vestas	265	Rehn Kraft II, Näs,Näs	I5f	44/40	971221	1620	1599	1445	933	1268	99	139	72	26	2					
600	Vestas	266	Tornsvan,Slite	J7b	44/55	971229	1220	847	820	571	760	99	69	65							
600	WindWorld	300	Kastlösa Väst V8,Kastlösa	G4c	42/40	980201	1210	984	926	555	739	100	97	64							
600	WindWorld	302	Kastlösa Väst V10,Kastlösa	G4c	42/40	980201	1230	809	914	631	821	100	101	65							
600	WindWorld	305	Kastlösa Väst V15,Kastlösa	G4c	42/40	980201	1220	466	552	722	100	85	60								
600	WindWorld	301	Kastlösa Väst V9,Kastlösa	G4c	42/40	980201	1220	1106	1013	578	781	100	104	67							
600	WindWorld	303	Kastlösa Väst V13,Kastlösa	G4c	42/40	980201	1210	799	842	503	677	100	89	65							
600	WindWorld	304	Kastlösa Väst V14,Kastlösa	G4c	42/40	980201	1200	751	654	513	677	100	83	60							
600	WindWorld	296	Färvind,Kastlösa	G4c	42/40	980201	1280	1200	979	697	922	100	116	70							
600	WindWorld	299	Kastlösa Väst V11,Kastlösa	G4c	42/40	980201	1300	1276	1139	632	875	100									
600	WindWorld	295	Kastlösa Väst V3,Kastlösa	G4c	42/40	980201	1280	1263	1188	635	874	100	113	69							
600	WindWorld	306	Kastlösa Väst V16,Kastlösa	G4c	42/40	980201	1250	1005	963	616	822	100	82	52							
600	WindWorld	297	Kastlösa Väst V5,Kastlösa	G4c	42/40	980201	1300	1172	1240	465	699	100									
600	WindWorld	294	Kastlösa Väst V2,Kastlösa	G4c	42/40	980201	1280	1007	1122	728	966	100	122	73							
600	WindWorld	298	Kastlösa Väst V7,Kastlösa	G4c	42/40	980201	1250	971	950	558	724	100	77	49							
600	WindWorld	286	Västan Vind,Mellby	C4b	42/50	980301		895	909	403	574	100	78	58							
600	WindWorld	282	Lilla Tjärby Gärd,Lilla Tjärby	C4e	42/50	980301	1000	1076	968	592	770	100	85	66							
600	WindWorld	287	Mellby Östanvind,Mellby	C4b	42/50	980301	1000	1009	407	335	382	99	78	65							
600	WindWorld	293	Björnsgård,Laholm	C4b	42/50	980312															

Ny *	Effekt (kW)		Fabrikat	Nr	Anläggning Benämning, Ort	Placering Karta	D/H (m)	I drift	Ber MWh	2004 MWh	2005 MWh	2006 MWh	12mån MWh	12mån %	Månad MWh	Tid %	Hindertid (tim)				
	Hög	Låg															MS	YNS	OYS	PU	OPS
600	WindWorld	322	Östergård,Vrångarp	-	42/50	980930	1000	1008	858	365	528	100									
600	WindWorld	345	Kastlösa Väst V12,Kastlösa	G4c	42/40	981001	1210	819	847	537	730	100	92	64							
600	WindWorld	344	Kastlösa Väst V6,Kastlösa	G4c	42/40	981001		941	1043	646	861	100	110	73							
600	WindWorld	343	Kastlösa Väst V1,Kastlösa	G4c	42/40	981001	1210	1141	1077	726	929	100	120	73							
600	WindWorld	361	Sydvind,Menlösa Gärd	-	42/50	981101	930	967	849	491	642	100	69	58							
600	WindWorld	350	Mammarps Vind,Mammarp	-	42/50	981101	1000	1154	1017	635	823	100	66	60							
600	WindWorld	349	Kövlinge Vind,Kövlinge	-	42/50	981101	1000	1016	914	515	684	100	55	49							
600	Vestas	370	Elinor Ruuthsbo,Bjåresjö	D2b	44/45	990120	1325	1126	1080	695	886	100	97	66							
600	Vestas	369	Elise Ruuthsbo,Bjåresjö	D2b	44/45	990120	1325	1083	942	613	797	100	62	45							
600	Enercon	419	Fjälkinge 2,Fjälkinge	E3a	44/65	990912	1300	1195	1028	692	884	100	86	88							
600	Enercon	418	Fjälkinge 1,Fjälkinge	E3a	44/65	990913	1300	1143	968	645	827	100	82	88							
600	Enercon	397	Lennart, Bjälbo,Skänninge	-	44/65	991001	1300	1297	1274	740	1019	100	88	91							
600	Enercon	414	Virke 1,Kävlinge	C2i	44/65	991028	1350	1452	1316	779	1040	100									
600	Enercon	415	Virke 2,Kävlinge	C2i	44/65	991028	1350	1489	1393	798	1061	100									
600	Enercon	417	Skarhult 2,Skarhult	C2i	44/65	991101	1350	1372	1165	792	1005	100	103	88							
600	Enercon	416	Skarhult 1,Skarhult	C2i	44/65	991103	1350	1401	1207	812	1026	100	108	88							
600	Enercon	420	Tjärby,Laholm	C4e	44/46	991112	1200	1053	955	572	738	100	69	84							
600	Enercon	403	Kyrkebys 4,Hangvar	J7b	44/65	991130	1400	1114	1067	718	939	100	94	92							
600	Enercon	402	Kyrkebys 3,Hangvar	J7b	44/65	991130	1400	1139	1061	693	900	100	95	92							
600	Enercon	439	Skörpinge,Ängelholm	C3h	44/67	000213	1450	1369	1221	772	1006	100	101	92							
600	Enercon	440	Genevad,Laholm	C4e	44/67	000301	1500	1277	1146	726	934	100	92	88							
600	Enercon	437	Freja Olsång,Olsång	G3d	44/46	000706	1250	1217	1103	757	980	100	102	86							
600	Enercon	454	Brönneslöv 1,Brönneslöv	C2i	44/65	001201	1350	1377	1255	823	1049	100	102	87							
600	Enercon	456	Ö. Karaby,Ö. Karaby	C2i	44/65	001201	1300	1658	1552	1043	1335	100	134	91							
600	Enercon	457	Kornheddinge Mölla,Kornhe	C2f	44/65	001201	1300	1485	1295	875	1096	100	120	89							
600	Enercon	455	Brönneslöv 2,Brönneslöv	C2i	44/65	001201	1350	1314	1229	839	1068	100	107	89							
600	Enercon	459	Skagsudde,Skagsudde	J19a	44/65	001231	1400	1674	1842	1266	1647	100	165	92							
600	Enercon	469	Kristinetorp 1,Kristinetorp	D2g	44/65	010201	1350	1328	1271	828	1066	100	99	91							
600	Enercon	470	Kristinetorp 2,Kristinetorp	D2g	44/65	010201	1350	1387	1320	810	1044	100	100	90							
600	Enercon	471	Kristinetorp 3,Kristinetorp	D2g	44/65	010201	1350	1396	1372	867	1117	100	110	90							
600	Enercon	472	Kristinetorp 4,Kristinetorp	D2g	44/65	010201	1350	1432	1352	834	1076	100	105	90							
600	Enercon	486	Heden,Heden	C3e	44/65	010401	1350	1371	1258	823	1059	100	105	90							
600	Enercon	489	Ryngge III,Ryngge	D2a	44/50	010601	1350	1405	1270	869	1091	100	111	88							
600	Enercon	613	Skarhult 4,Skarhult	C2i	44/65	010901	1350	1416	1257	844	1077	100	109	88							
600	Enercon	612	Skarhult 3,Skarhult	C2i	44/65	010901	1350	1378	1201	821	1045	100	107	88							
600	Enercon	620	Allmag,Orust	B8a	44/65	011101	1250	908	873	485	669	100	59	78							
600	Enercon	631	Balkåkra Vind,Balkåkra	D1h	44/56	020116	1500	1556	1454	950	1231	100	126	92							
600	Enercon	634	Vallsås 1,Vallsås	D2b	44/65	020201	1350	1251	1143	792	981	100	93	87							
600	Enercon	635	Vallsås 2,Vallsås	D2b	44/65	020201	1350	1233	1141	755	949	100	90	88							
600	Enercon	640	Falköping,Skårstorp	D7h	44/65	020301	1250	1201	1122	690	936	100	87	92							
600	Enercon	641	Ramsåsa,Ramsåsa	D2b	44/65	020501	1350	1271	1204	785	999	100	96	87							
600	Enercon	673	Möllebacken 2,Nosaby	E3a	44/65	021105	1250	1085	990	647	824	100	73	84							
600	Enercon	672	Möllebacken 1,Nosaby	E3a	44/65	021105	1250	1101	992	639	816	100	71	84							
600	Enercon	679	Köpingsvik,Köpingsvik	H5a	44/65	021212	1400	1485	1352	920	1246	100	113	90							
600	Enercon	713	Bast, Artur,Norra Härene	C8f	44/65	030412	1150	1165	1169	706	962	100	80	88							
600	Enercon	712	Bast, Rune,Norra Härene	C8f	44/65	030412	1150	1143	1169	690	950	100	79	88							
600	Enercon	753	Bure 2,Bureå	L22d	44/65	031001	1333	888	984	670	851	100	129	85							
600	Enercon	754	Bure 3,Bureå	L22d	44/65	031001	1333	921	1049	730	921	100	132	84							
600	Enercon	752	Bure 1,Bureå	L22d	44/65	031001	1333	891	981	674	847	100	125	85							
600	Enercon	744	Lörby 1, Toke,Lörby	E3b	44/65	031201	1270	1121	943	636	826	100	85	78							
600	Enercon	745	Lörby 2, Krok,Lörby	E3b	44/65	031201	1270	1150	1021	637	829	100	86	81							
600	Enercon	746	Susekulla,Susekulla	G3g	44/65	031207	1100	995	916	631	811	100	84	88							
600	Enercon	747	Nolby,Nolby	A8f	44/65	040101	1250	1214	1172	705	952	100	88	78							
600	Enercon	765	Målajord,Målajord	E5f	44/65	040611	1030	448	729	448	600	100									
600	Enercon	771	Valterslund 1,Valterslunds	D2c	44/65	040630	1600	843	1605	1112	1404	100	141	90							
600	Enercon	772	Valterslund 2,Valterslunds	D2c	44/65	040702	1600	836	1650	1089	1379	100	97	67							
600	120 Bonus	243	Olsvenne 1,Näs	I5f	44/50	970303	1500	1409	1232	840	1136	99	138	89							3
600	120 Bonus	262	Viking Vind,Löddeköpinge 2	C2h	44/41	971003	1040	1105	1033	677	871	100	97	87							
600	120 Bonus	252	Skårbo 2,Tanumshede	A9f	44/50	971101	1170	921	956	550	753	99	64	78							
600	120 Bonus	256	Skårbo 6,Tanumshede	A9f	44/50	971113	1170	823	839	493	662	99	61	76							
600	120 Bonus	254	Skårbo 4,Tanumshede	A9f	44/50	971114	1170	873	939	552	745	99	69	78							
600	120 Bonus	255	Skårbo 5,Tanumshede	A9f	44/50	971114	1170	961	972	571	755	97	70	79							
600	120 Bonus	253	Skårbo 3,Tanumshede	A9f	44/50	971114	1170	1004	1058	540	768	95	73	80							
600	120 Bonus	251	Skårbo 1,Tanumshede	A9f	44/50	971118	1170	965	960	583	788	98	68	75	21						
600	120 Bonus	274	Monica af Olseröd,Olseröd	D2i	44/40	971201	1160	1048	894	579	767	100	77	85							
600	120 Bonus	275	Magnhid af Magnelund,Eld	-	44/30	971201	1100	1105	972	628	802	100	83	85							
600	120 Bonus	268	Oskar, Fredriksskans,Gävle	H13e	44/50	971209	1050	518	608	371	524	100									
600	120 Bonus	366	Gabriel,Torsholmen	B7a	44/55	980401	1250	1272	1183	746	1031	100	113	81							
600	120 Bonus	341	Holmsund Vindkraftstn,Hol	K20e	44/50	980617	1100	1134	1217	794	1018	100	114	85							
600	120 Bonus	336	Rebecka Slitevind,Mellböda	H5h	44/45	980801	1200	1076	925	618	848	100	79	88							
600	120 Bonus	333	Eva,Mellböda	H5h	44/45	980801	1200	1046	1011	684	937	100	81	88							
600	120 Bonus	335	Susanna,Mellböda	H5h	44/45	980801	1228	1181	831	1115	100	86	88								
600	120 Bonus	337	Anna Slitevind,Mellböda	H5h	44/45	980801	1200	1204	1145	801	1075	100	87	89							
600	120 Bonus	334	Maria,Mellböda	H5h	44/45	980801	1200	1133	1094	740	1000	100	81	88				</			

Ny *	Effekt (kW)		Fabrikat	Nr	Anläggning Benämning, Ort	Placering Karta	D/H (m)	I drift	Ber MWh	2004 MWh	2005 MWh	2006 MWh	12mån MWh	12mån %	Månad MWh	Tid %	Hindertid (tim)				
	Hög	Låg															MS	YNS	OYS	PU	OPS
660	Vestas	428	Hedeskoga 10:2	Marta,Bers	D2b	47/55	991021	1600	1476	1374	900	1141	100	125	69						
660	Vestas	394	Eksebo Kraft, Henning,Klint		I6c	47/55	991023	1650	1732	1354	1008	1333	98	172	73		3		4	5	
660	Vestas	424	Piteå Haraholmen S2,Hara		L24b	47/55	991104	1450	671	861	384	511	99								
660	Vestas	423	Piteå Haraholmen N1,Hara		L24b	47/55	991212	1450	671	778	346	457	98								
660	Vestas	430	Råby 1,Ödeshög		E8b	47/55	991215	1500	1451	1408	798	1134	100	100	66						
660	Vestas	421	Brinkagården,Brinkagården		C3b	47/55	991215	1450	1623	1542	1043	1343	100	133	77						
660	Vestas	406	Storugns 2,Lärbro		J7b	47/55	991215	1551	1206	1150	752	991	98	96	72						
660	Vestas	405	Storugns 1,Lärbro		J7b	47/47	991217	1534	1152	1109	714	947	99	88	70						
660	Vestas	407	Storugns 3,Lärbro		J7b	47/55	991218	1530	1196	1126	761	1002	97	96	71						
660	Vestas	408	Storugns 4,Lärbro		J7b	47/55	991218	1528	1222	1186	765	1011	99	95	69						
660	Vestas	409	Storugns 5,Lärbro		J7e	47/55	991219	1534	1258	1222	793	1046	98	97	71						
660	Vestas	410	Storugns 6,Lärbro		J7b	47/55	991220	1576	1133	1088	699	927	98	86	68	1					
660	Vestas	425	Nordmaling Järnasklubb,Jär		J19i	47/55	991221	1410	607	843		107									
660	Vestas	436	Månsagården,Uvered		-	47/50	000105	1100	1063	1030	551	782	100	60	51						
660	Vestas	431	Eveboda I,Eveboda		E8c	47/55	000508	1425	1283	1234	700	978	100	82	59						
660	Vestas	433	Eveboda III,Eveboda		E8c	47/55	000508	1425	1316	1278	727	1021	100	83	58						
660	Vestas	432	Eveboda II,Eveboda		E8c	47/55	000508	1425	1325	1248	724	1012	99	85	58						
660	Vestas	434	Skäggs 1,Väske		J6g	47/50	000705	1510	1159	990	710	931	98	94	85		16				
660	Vestas	435	Skäggs 3,Väske		J6g	47/50	000705	1510	1118	1119	745	977	99	100	87		7				
660	Vestas	444	Gunnön 1,Karlshamn		E3f	47/55	000908	1600	1007	955	605	810	100	85	54						
660	Vestas	445	Gunnön 2,Karlshamn		E3f	47/55	000908	1600	1104	990	618	825	100	88	54						
660	Vestas	446	Gunnön 3,Karlshamn		E3f	47/55	000908	1600	1205	1010	573	758	99	82	56						
660	Vestas	447	Ruth, Ingelstorp,Ingelstorp		C3e	47/55	000914	1350	1350	1267	818	1054	100	108	85						
660	Vestas	458	Helan,Hovby		D3c	47/45	001124	1150	990	879	557	722	100	67	72						
660	Vestas	453	Nordanstigsv. 4,Stocka		H16b	47/55	001206	1386	756	787	584	752	100	73	52						
660	Vestas	450	Nordanstigsv.3,Stocka		H16b	47/55	001206	1300	693	683	514	669	100	66	52						
660	Vestas	449	Nordanstigsv.2,Stocka		H16b	47/55	001206	1327	618	670	508	660	100	63	51						
660	Vestas	448	Nordanstigsv.1,Stocka		H16b	47/55	001206	1333	602	705	525	682	100	65	51						
660	Vestas	465	Ö-vik Fanbyn, Fredrika,Hus		J19e	47/55	001229	1525	1236	1480	815	1131	99	142	75				5		
660	Vestas	460	Ö-vik Själnön, Ada,Husum		J19e	47/55	001229	1534	1154	1367	184	482	97	92	67	7				133	
660	Vestas	464	Ö-vik Själnön, Elly,Husum		J19e	47/55	001229	1534	1116	1332	240	538	99	127	69				6		
660	Vestas	463	Ö-vik Fanbyn, Dagny,Husu		J19e	47/55	001229	1495	1185	1425	833	1122	100	123	62						
660	Vestas	462	Ö-vik Fanbyn, Camilla,Husu		J19e	47/55	001229	1523	1179	1394	831	1140	98	144	74						
660	Vestas	461	Ö-vik Fanbyn, Beda,Husum		J19e	47/55	001229	1540	1247	1286	924	1218	99	157	77						
660	Vestas	467	Ö-vik Fanbyn, Herta,Husum		J19e	47/55	001229	1601	1383	1538	1008	1358	99	115	62				44		
660	Vestas	466	Ö-vik Fanbyn, Gertrud,Hus		J19e	47/55	001229	1534	1193	1431	899	1205	99	139	72				24		
660	Vestas	473	Täppeshusen 3,Höganäs		C3d	47/50	010110	1500	1238	1208	701	952	100	101	61						
660	Vestas	478	Måsinge 1,Båstad		C4a	47/40	010401	1600	1469	1344	815	1093	100	107	79						
660	200 Vestas	332	Ventosum 10,Falkenberg		-	47/60	980901	1250	1236	1194	748	1001	100	119	82						
660	200 Vestas	331	Ventosum 9,Falkenberg		-	47/60	980901	1250	984	920	719	964	100	117	81						
660	200 Vestas	330	Ventosum 8,Falkenberg		-	47/60	980901	1250	1180	1019	699	943	100	115	80						
660	200 Vestas	329	Ventosum 7,Falkenberg		C5a	47/60	980901	1250	1180	1109	681	921	100	117	80						
660	200 Vestas	324	Ventosum 2,Falkenberg		-	47/60	980917	1250	1235	1193	717	968	100	128	81						
660	200 Vestas	323	Ventosum 1,Falkenberg		-	47/60	980917	1250	1131	1126	751	1010	100	128	80						
660	200 Vestas	325	Ventosum 3,Falkenberg		-	47/60	980917	1250	1252	918	726	932	100	123	81						
660	200 Vestas	326	Ventosum 4,Falkenberg		-	47/60	980918	1250	1296	1196	748	1000	100	126	81						
660	200 Vestas	327	Ventosum 5,Falkenberg		-	47/60	980921	1250	1315	1107	748	988	100	127	82						
660	200 Vestas	328	Ventosum 6,Falkenberg		-	47/60	980921	1250	1317	1277	681	951	100								
660	200 Vestas	352	Värö vind Värö II,Värö		B6b	47/55	981112	1400	1250	1153	727	977	100	116	79						
660	200 Vestas	353	Värö vind Värö III,Värö		B6b	47/55	981112	1400	1294	1202	753	1014	100	122	79						
660	200 Vestas	351	Värö vind Värö I,Värö		B6b	47/55	981112	1400	1252	1151	695	944	100	115	81						
660	200 Vestas	371	Sam Öckerö vind,Pinan		-	47/50	990110	1700	1786	1759	1076	1477	100	140	84						
660	200 Vestas	374	Skåls 1,Näs		I5f	47/45	990506	1700	1665	1434	915	1205	91	142	73		1	1		101	
660	200 Vestas	377	Tjelvar Bursvind,Näs		I5f	47/45	990507	1700	1800	1620	1088	1455	100	172	87						
660	200 Vestas	376	Slitevind XIX,Näs		I5f	47/45	990507	1850	1777	1713	1124	1509	99	176	88						
660	200 Vestas	429	Slättäng 2,Slättäng		C2i	47/55	991001	1500	1433	1344	852	1093	100	112	86						
660	200 Vestas	398	Ranåker,Skara		D8d	47/65	991006	1000	991	956	583	787	100	68	83						
660	200 Vestas	426	Halvan,Hovby		D3c	47/45	991230	1150	1006	895	565	734	100	68	74						
660	200 Vestas	443	Levide 3,Näs		I5f	47/45	001007	1600	1575	1309	890	1201	99	142	74		8			3	
660	200 Vestas	441	Levide 1,Näs		I5f	47/45	001007	1600	1611	1353	967	1281	99	156	85		8				
660	200 Vestas	442	Levide 2,Näs		I5f	47/45	001008	1600	1544	1369	923	1227	98	149	85		8				
660	200 Vestas	626	Brönnestad 1,Brönnestad,		C1i	47/40	010406	1585	1657	1346	704	955	100								
660	200 Vestas	627	Brönnestad 2,Brönnestad,		C1i	47/40	010406	1585	1567	1400	691	942	100								
660	200 Vestas	628	Eksbo,Hönsinge		C1i	47/40	010406	1590	1577	1417	923	1178	100	120	81						
660	200 Neg Micon	490	Västanby I,Lund		C2h	48/55	010601	1680	1672	1517	1180	1464	100	143	90						
660	200 Neg Micon	491	Västanby II,Lund		C2h	48/55	010601	1680	1735	1722	974	1259	100	139	91						
660	200 Neg Micon	695	Bjäresjö 1,Bjäresjö		D2b	48/55	020101	1600	1611	1506	1007	1284	100	135	87						
660	200 Neg Micon	696	Bjäresjö 2,Bjäresjö		D2b	48/55	020101	1600	1601	1489	926	1193	100	132	87						
660	200 Vestas	639	Hovby, Chaplin,Hovby		D3c	47/45	020131	1150	1021	332	642	770	100	66	75						
660	200 Vestas	660	Håbo vindkraft, Österudd,N		I5f	47/ 021126	1905	2063	1885	1243	1667	96	193	88							
750	175 NEG Micon	348	Rodovälén 3,Rodovälén		E16e	44/50	981023	1200	1279	1428	942	1195	100	77	73						
750	200 NEG Micon	310	Gislöv 2,Gislöv		C1i	44/50	980417	1600	1736	1540	865	1159	100	150	76						
750	200 NEG Micon	360	Vanstad Kommungård,Sjöb		D2e	48/55	981104	1370	1492	1371	908	1146	100	114	90						
750	200 NEG Micon	373	Ångalid,Torrlösa		C3b	48/55	990115	1470	1665	1527	1046	1334	100	130	89						
750	200 NEG Micon	392	Solvik Nr 7,Maglarp		C1h	48/50	990625	2140	2371	2069	1404	1830	100	198	93						
750</																					

Ny *	Effekt (kW)		Fabrikat	Nr	Anläggning Benämning, Ort	Placering Karta	D/H (m)	I drift	Ber MWh	2004 MWh	2005 MWh	2006 MWh	12mån MWh	12mån %	Månad MWh	Tid %	Hindertid (tim)					
	Hög	Låg															MS	YNS	OYS	PU	OPS	TF
750	200	NEG Micon	829	Gislöv 4,Gislöv	C1i	48/50	051208	1900				1363	1363	100	191	91						
800		Enercon	798	Almudden,Askersund	E9f	48/76	050110	1500		383		641	935	100	76	76						
800		Enercon	803	NEWTON,Vårsås	D8f	48/78	050715	1600		354	743	1025	100	84	85							
800		Enercon	807	Simona Vindkraft Leringen,	D8c	48/76	050901	1500		404	804	1080	100	96	90							
800		Enercon	816	Gästgivaregårdens Lamme	D8b	48/76	050905	1700		410	1059	1470	100	111	85							
800		Enercon	805	Stavf EI,Vårsås	-	48/76	050915	1532		344	750	1020	100	83	84							
800		Enercon	806	Windy,Vårsås	E8d	48/76	050919	1400		331	1099	973	100	81	82							
800		Enercon	826	Skallmeja Väster,Skallmeja	C8f	48/76	051013	1700		275	1079	1354	100	125	88							
800		Enercon	817	Hangelösa 1,Hangelösa	D8g	48/76	051015	1527		352	924	1276	100	109	88							
800		Enercon	818	Stenökra, Lilla Lunden,Lilla	D8g	48/76	051015	1500		283	873	1155	100	98	90							
800		Enercon	827	Helleberg 1,Helleberg	C8f	48/50	051027	1400		262	787	1049	100	88	85							
800		Enercon	819	Skeby 3,Broby	D8g	48/76	051028	1500		328	932	1260	100	113	88							
800		Enercon	838	Bateberg 1,Krislinge	D3f	48/65	051223	1150		18	532	550	100	61	74							
800		Enercon	839	Hattefjäll,Hällevadsholm	B9a	48/76	060220	1585			877	877	100	125	84							
800		Enercon	828	Klevberget Hällevadsholm,	A9c	48/76	060220	1800			809	809	100	122	84							
800		Enercon	837	Naglarp 1,Kinnarp	D7g	48/76	060323	1622			565	565	100	90	87							
800		Enercon	836	Askers Via,Ödensbacken	F10b	48/76	060401	1400			567	567	100	94	81							
800		Enercon	841	Kalmarsund Vind,Degerha	G3i	48/50	060719	2000			414	414	100	169	75							
800		Enercon	849	Hällingarna, iDA,Ullebacken	F20a	48/74	060915	2000			122	122	100	122	65							
850		Vestas	468	Lanna 1, Lidköping,Lanna	C8f	52/49	001228	1350	1534	1520	895	1208	100	102	82							
850		Vestas	487	Roxett,Näsby	F8f	52/55	010116	1470	1068	1058	607	806	99	63	60							
850		Vestas	719	Grimskullen,Grimskullen Ma	D7g	52/65	010405	1800	1510	1425	936	1272	100	108	81							
850		Vestas	600	Millingsorp I,Millingsorp	E8c	52/65	010524	1870	1633	1519	925	1256	100	112	87							
850		Vestas	488	Skog 1,Söne	C8i	52/65	010601	1870	1729	1759	1025	1405	100	112	86							
850		Vestas	601	Runnestad I,Runnestad	E8c	52/65	010803	1915	1769	1702	1008	1374	100	118	83							
850		Vestas	614	Bränneberg 1,Jung	C8f	52/49	010825	1400	1403	1365	829	1079	100	92	83							
850		Vestas	615	Bränneberg 2,Jung	C8f	52/49	010825	1400	1484	1437	856	1157	100	99	85							
850		Vestas	603	Ö-vik Inger,Norrvåge	J19a	52/55	010827	2160	1307	1283	654	975	92									
850		Vestas	602	Högbj 1,Högbj	F8d	52/65	010906	1660	1391	1385	792	1078	100	94	82							
850		Vestas	604	Ö-vik Gun,Norrvåge	J19a	52/55	010928	2160	1145	1072	754	986	98									
850		Vestas	632	Spargodt,Tågarp	C3b	52/65	011108	1850	2071	1865	1297	1663	100	165	87							
850		Vestas	621	Råby 2,Ödeshög	E8b	52/55	011201	1935	1826	1741	1017	1432	100	131	83							
850		Vestas	625	Herrgårdsvind,Hogstad	F8d	52/65	020110	1705	1632	1559	982	1318	100	107	83							
850		Vestas	622	Vitåkra,Everöd Brogård	D2c	52/55	020115	1950	1749	1639	1079	1360	100	135	77							
850		Vestas	624	Kampa 1,Kampagården Sm	D7h	52/65	020128	1765	1566	1571	948	1296	100	112	88							
850		Vestas	633	Ingrid Ylva Bjälbo,Bjälbo	F8d	52/74	020202	1900	1967	1867	1158	1573	100	132	86							
850		Vestas	623	Skog 2,Söne	C8i	52/74	020204	2000	1912	1922	1125	1536	100	125	86							
850		Vestas	629	Hill Mill,Rök	E8c	52/65	020218	1850	1641	1589	921	1272	100	110	77							
850		Vestas	630	Bärstad,Borghamn	E8f	52/55	020222	2030	1906	1833	1059	1516	100	127	86							
850		Vestas	636	Häckenäs III,Borghamn	E8f	52/50	020226	1955	1970	1893	1107	1543	100	133	87							
850		Vestas	638	Långben, Långlöt,Långlöt	H4g	52/65	020314	1500	1676	1525	1056	1415	100	134	86							
850		Vestas	649	Kärrgården K4R,Bjåresjö	D2b	52/55	020913	1800	1837	1752	1076	1384	100	120	71							
850		Vestas	648	Kärrgården,Bjåresjö	D2b	52/55	020913	1800	1858	1244	1124	1440	100	158	83							
850		Vestas	671	Skeby 1,Källby	D8g	52/49	021002	1300	1098	1051	650	887	100	71	83							
850		Vestas	650	Hovgården I,Hov	E8f	52/55	021004	1750	1625	1585	980	1338	100	109	79							
850		Vestas	669	Runnestad III,Runnestad	E8c	52/65	021017	1850	1672	1627	954	1313	100	113	83							
850		Vestas	668	Runnestad II,Runnestad	E8c	52/65	021023	1850	1700	1493	986	1203	95	116	84							
850		Vestas	653	Kulle 5 Havdhem,Havdhem	I5i	52/55	021029	1700	1720	1533	1080	1438	99	147	81	3	1				5	
850		Vestas	654	Kulle 6 Havdhem,Havdhem	I5i	52/55	021029	1720	1636	1492	1039	1325	97	156	86	4		4				
850		Vestas	655	Kulle 7 Havdhem,Havdhem	I5i	52/55	021029	1690	1785	1610	1070	1429	98	146	84	27	4				4	
850		Vestas	652	Kulle 4 Havdhem,Havdhem	I5i	52/55	021029	1740	1709	1485	1061	1382	98	158	86	1					7	
850		Vestas	656	Kulle 8 Havdhem,Havdhem	I5i	52/55	021029	1730	1733	1569	1105	1462	99	156	88	1					4	
850		Vestas	658	Kulle 10 Näs,Näs	I5i	52/55	021029	1760	1749	1596	1142	1515	98	166	89	5						
850		Vestas	657	Kulle 9 Havdhem,Havdhem	I5i	52/55	021029	1730	1823	1648	1101	1470	99	160	88	1					5	
850		Vestas	659	Kulle 11 Näs,Havdhem	I5i	52/55	021029	1820	1808	1612	1083	1422	98	166	88	6						
850		Vestas	651	Kulle 3 Havdhem,Havdhem	I5i	52/55	021029	1800	1714	1594	1051	1404	97	143	83	32	1				5	
850		Vestas	666	Wenersnäs,Wenersnes	C8g	52/65	021118	1900	1376	1575	968	1338	100	100	77							
850		Vestas	667	Håberg 2,Gråstorp	C8d	52/74	021216	1774	1659	1683	954	1321	100	103	82							
850		Vestas	670	Götarsvik, Caroline,Götarsvi	F10f	52/74	021220	1710	1285	1285	786	1079	100	79	65							
850		Vestas	685	Lanna 2,Saleby	C8f	52/49	021220	1500	1527	1461	872	1194	100	98	84							
850		Vestas	678	Vestas Rodovålen,Vemhån	-	52/55	030101	1800	1907	2166	1661	2050	100	150	81							
850		Vestas	703	Åkesdal 2,Gårds Köpinge	D3c	52/55	030116	1500	1462	1318	589	846	100	109	82							
850		Vestas	702	Åkesdal 1,Gårds Köpinge	D3c	52/55	030116	1500	1461	1344	849	1108	100	103	75							
850		Vestas	706	Åkesdal 5,Gårds Köpinge	D3c	52/55	030116	1500	1506	1379	863	1130	100	107	78							
850		Vestas	705	Åkesdal 4,Gårds Köpinge	D3c	52/55	030116	1500	1461	1318	819	1072	100	106	76							
850		Vestas	704	Åkesdal 3,Gårds Köpinge	D3c	52/55	030116	1500	1492	1357	866	1130	100	108	82							
850		Vestas	692	Vallrunns, Lucia,Vallrun	E20e	52/55	030221	2000	1621	1595	1225	1472	92	81	47	63	71	175			8	
850		Vestas	691	Lunnarp, Tommelilla,Lunnar	D2c	52/65	030318	2300	2237	2105	1314	1672	100	176	86							
850		Vestas	716	Kärrgården 6,Bjåresjö	D2b	52/55	030408	1800	1944	1786	1178	1501	100	154	78							
850		Vestas	700	Broby Vind,Broby	D8g	52/54	030409	1400	1444	1420	811	1115	100	93	84							
850		Vestas	717	Kärrgården, Lidan,Bjåresjö	D2b	52/55	030410	1850	2043	1843	1273	1617	100	163	78							
850		Vestas	709	Uvereds Vindkraftför. V3,Uv	C8f	52/50	030615	1250	1344	1359	777	1065	100	88	77							
850		Vestas	708	Uvereds Vindkraftför. V2,Uv	C8f																	

Ny *	Effekt (kW)		Nr Anläggning	Placering	D/H I drift	Ber MWh	2004 MWh	2005 MWh	2006 MWh	12mån MWh	12mån %	Månad MWh	Tid %	Hindertid (tim)						
	Hög	Låg												Benämning, Ort	Karta	(m)	MS	YNS	OYS	PU
850	Vestas		739 Mofalla Laggarebolet,Lagga	E8d	52/65	031210		1479	1387	911	1216	100	98	81						
850	Vestas		748 Björnskallen, Kajsa,Ljungda	C18f	52/65	031211	1900	1186	1282	1060	1295	100	89	56						
850	Vestas		743 Heås, Sibräcka,Sibräcka	B7g	52/60	040121	1900	2186	2330	1481	2001	100	192	87						
850	Vestas		751 Stenkil,Stenskilsvarv, Varv	F8g	52/65	040128	1700	1404	1429	862	1173	100	109	82						
850	Vestas		766 Andersfält, 1SYD,Tönners	C4e	52/65	040131	1700	1536	1451	919	1167	100	127	77						
850	Vestas		767 Andersfält, 2 MITT,Tönners	C4e	52/65	040131	1750	1667	1629	1020	1312	100	138	78						
850	Vestas		768 Andersfält, 3 NORR,Törne	C4e	52/65	040131	1750	1605	1593	1035	1301	100	140	77						
850	Vestas		764 Ölanda,Lundsbrunn	D8h	52/74	040225	1400	1199	1274	773	1043	100	90	80						
850	Vestas		760 Tyskagården,Näs	D7h	52/74	040318	1800	1146	1563	1016	1377	100	119	87						
850	Vestas		762 Kvismaren 1,Odensbacken	F10c	52/74	040401	1430	1023	1362	856	1169	100	91	74						
850	Vestas		770 Långeryd II,Långeryd	F-92d	52/65	040506	1750	1195	1762	1101	1512	100	131	83						
850	Vestas		769 Långeryd I,Långeryd	F8d	52/65	040506	1750	1218	1766	1121	1546	100	136	84						
850	Vestas		773 Brunnstorp Källby, Broby-Br	D8g	52/74	040713	1500	744	1507	875	1212	100	107	77						
850	Vestas		784 St Wahlby,Väderstad	F8d	52/74	041206	1850	1785	1135	1534	100	140	86							
850	Vestas		794 Blås ut Vind AB,Lundsbrunn	D8g	52/74	041213	1500	1525	905	1237	100	101	82							
850	Vestas		785 Tägneby Vind I,Tägneby	E8b	52/65	041215	2000	2117	1279	1793	100	166	87							
850	Vestas		842 Kalmarsund Vannborga N,B	H5a	52/44	041231	1700	548	1178	1452	100	100	78							
850	Vestas		843 Kalmarsund Vannborga Ö,	H5a	52/44	041231	1700	626	1493	1806	100	158	80							
850	Vestas		788 Isberget III,Skonberga	F8e	52/74	050103	1600	1462	965	1291	100	100	78							
850	Vestas		787 Isberget II,Skonberga	F8e	52/74	050103	1600	1407	944	1241	99	99	76							
850	Vestas		786 Isberget I,Skonberga	F8e	52/74	050103	1600	1415	999	1337	99	107	79							
850	Vestas		796 Ova Vind,Lundsbrunn	D8g	52/74	050116	1500	1311	909	1229	100	112	82							
850	Vestas		795 Kilabacken Vind AB,Lundsbr	D8g	52/74	050118	1550	1468	1033	1412	100	122	85							
850	Vestas		797 Ryda Vind AB,Ryda	C8b	52/74	050127	1600	1402	1030	1420	100	121	85							
850	Vestas		799 Storön,Storön	M25c	52/65	050201	1700	1645	1324	1558	100	123	59							
850	Vestas		800 Hunflen, Ferdinand 20615,	E13a	52/65	050403	1800	1446	1420	1795	97	150	85							
850	Vestas		801 Hunflen, Vilhelm 20616,Äpp	E13a	52/65	050504	1800	1299	1109	1502	99	135	82							
850	Vestas		802 Viglunda,Skara	D8d	52/72	050517	1600	855	925	1255	100	109	83							
850	Vestas		848 Örum Ystad,Örum	D2c	52/65	050520	2400	0	136	136	100	81	47							
850	Vestas		820 Lönhult,Lönhults gård	C3d	52/74	051017	1875	422	1363	1785	100	166	80							
850	Vestas		804 Östest-kröket,Tännäs	C17f	52/55	051124	1900	602	1929	2436	100	171	83							
850	Vestas		840 Uljeborg,Uljeborgs Säteri	F8e	52/74	051221	1400		906	906	100	96	77							
850	Vestas		844 Ekekullen,Dintestorp	D7h	52/74	051228	1650		986	986	100	116	85							
850	200 Vestas		693 Nils, Almåsa,Almåsaaberget	E19g	52/55	021008	2162	1753	1701	1387	1615	100	142	66						
850	200 Vestas		718 Tomten flo,Gråstorp	C8d	52/74	030630	1786	1664	1664	970	1328	99	110	80						
850	200 Vestas		740 Östergården, Skara,Skänin	D8d	52/74	031215	1650	1597	1497	938	1257	100	107	82						
850	200 Vestas		789 Kroka 1,Söderåkra	G4b	52/74	041128	1890	1166	972	1268	100	124	83							
900	Neg Micon		851 OBV2, Hjällö,Hjo	E8a	52/60	050726	1700		203	996	1199	100	89	75						
900	200 NEG Micon		482 Äppelbovind ek.för,Hunnfle	E13a	52/49	001217	1600	1959	2201	1303	1773	100	134	91						
900	200 NEG Micon		618 Greby,Greby Samfällighet	G4i	52/55	001229	1652	1487	1447	950	1225	100	129	89						
900	200 NEG Micon		485 Klimpfjäll 3,Klimpfjäll	F23d	52/49	010116	1170	1110	759	920	86	0	0						743	
900	200 NEG Micon		483 Klimpfjäll 1,Klimpfjäll	F23d	52/49	010116	1383	1288	749	926	79	0	0						743	
900	200 NEG Micon		484 Klimpfjäll 2,Klimpfjäll	F23d	52/49	010116	1135	1118	766	943	86	0	0						743	
900	200 NEG Micon		493 Dörestorp 2,Laholm	C4b	52/55	010614	1650	1603	897	906	1154	97	118	79						
900	200 NEG Micon		499 Viscaria 6,Viscaria	J29h	52/49	010901	1709	1398	1441	1046	1259	100	56	64						
900	200 NEG Micon		497 Viscaria 4,Viscaria	J29h	52/49	010901	1837	1349	1469	1019	1218	100	56	63						
900	200 NEG Micon		496 Viscaria 3,Viscaria	J29h	52/49	010901	1896	1387	1441	1059	1260	100	56	60						
900	200 NEG Micon		495 Viscaria 2,Viscaria	J29h	52/49	010901	1784	1192	1386	1018	1214	100	52	59						
900	200 NEG Micon		498 Viscaria 5,Viscaria	J29h	52/49	010901	1655	1199	1295	809	997	100	36	48						
900	200 NEG Micon		494 Viscaria 1,Viscaria	J29h	52/49	010918	1846	1284	1364	922	1117	100	45	52						
900	200 NEG Micon		694 Össjö boställe,Össjö	C3h	52/72	020101	1845	1628	1089	1391	100	143	86							
900	200 NEG Micon		737 Badane 3,Kättilstorp	D7h	52/72	030910	1439	1426	850	1165	100	96	89							
900	200 NEG Micon		736 Badane 2,Kättilstorp	D7h	52/72	030911	1423	1434	853	1164	100	97	90							
900	200 NEG Micon		755 Kuling I,Falkenberg	B5f	52/60	040107	1930	1501	1458	934	1254	100	145	84						
900	200 NEG Micon		758 Kuling IV,Falkenberg	B5f	52/60	040107	1930	1537	1514	974	1317	100	160	84						
900	200 NEG Micon		757 Kuling III,Falkenberg	B5f	52/60	040107	1930	1458	1500	936	1269	100	124	68						
900	200 NEG Micon		759 Kuling V,Falkenberg	B5f	52/60	040107	1930	1501	1500	922	1255	100	131	69						
900	200 NEG Micon		756 Kuling II,Falkenberg	B5f	52/60	040107	1930	1428	1452	925	1245	100	145	73						
900	200 NEG Micon		742 Ängalid II,Svalöv	C2h	52/70	040108	1900	1960	1989	1340	1733	100	156	84						
900	200 NEG Micon		735 Stenninge 1,Stenninge	H5d	52/49	040111	1900	2118	2109	1294	1786	100	172	85						
1000	Nordic		994 Nordic 1000,Näs	I5f	53/58	950601	2500	504	113											
1000	Nordic		438 Sigvards 2,Näs	I5f	54/60	000818	2400	2229	1561	1236	1747	83	156	59	57	5		7		40
1000	Nordic		616 Selma,Näsudden	I5f	54/60	010708	2400	2293	1748	1108	1599	100	200	72						
1000	Nordic		681 Gerda Dragabol,Halmstad	C4h	59/70	030103	2000	1251	1192	692	880	95	92	59						
1425	GE Wind En		611 Utgrunden T7,Offshore	G3h	70,5/65	001221		3134	4796	451	1509	99	451	90	2	3				
1425	GE Wind En		605 Utgrunden T1,Offshore	G3h	70,5/65	001221		4262	4820	465	1482	99	465	91	4	2				
1425	GE Wind En		609 Utgrunden T5,Offshore	G3h	70,5/65	001221		3769	4851	456	1453	99	456	90	2	3				
1425	GE Wind En		608 Utgrunden T4,Offshore	G3h	70,5/65	001221		4751	4958	451	1474	99	451	90	2	3				1
1425	GE Wind En		607 Utgrunden T3,Offshore	G3h	70,5/65	001221		4109	4537	455	1440	99	455	89	10	3				8
1425	GE Wind En		606 Utgrunden T2,Offshore	G3h	70,5/65	001221		2394	4619	453	1431	99	453	90	2	3				
1425	GE Wind En		610 Utgrunden T6,Offshore	G3h	70,5/65	001221		3154	3412	416	1182	99	416	85	23	3				17
1500	Enercon		381 Trolleberg,Trollebergs Gärd	C2e	66/67	990515	3700	3626	3414	2096	2696	100	293	95						
1500	GE Wind En		642 Assmäsa 1,Assmäsa	D2b	70,5/65	020712	3475	2878	1990	1623	1623	91	221	77						79
1500	GE Wind En		643 Assmäsa 2,Assmäsa	D2b	70,5/65	020712	3475	2700	1819	1535	1535	94	213	78						45
1500	GE Wind En		644 Assmäsa 3,Assmäsa	D2b	70,5/65	020712	3475	2578	1549	1479	1479	90	212	77						48
1500	Enercon		645 Hedagården 1,Hedagården	C3b	66/65	020901	3700	3872	3585	2433										

Ny *	Effekt (kW)		Fabrikat	Nr Anläggning	Placering	D/H	I drift	Ber MWh	2004 MWh	2005 MWh	2006 MWh	12mån MWh	12mån %	Månad MWh	Tid %	Hindertid (tim)						
	Hög	Låg														Benämning, Ort	Karta	(m)	MS	YNS	OYS	PU
1500			Vestas	815 Aapua 7,Aapua	M27i	82/78	050928	4613		1634	3906	4646	95	389			4	3				
1500			Vestas	811 Aapua 3,Aapura	M27i	82/78	050928	4140		1567	3267	4020	97	298			1	5	7			
1500			Vestas	812 Aapua 4,Aapura	M27i	82/78	050928	4344		1563	3591	4304	93	363	80		2	8	7			
1500			Vestas	810 Aapua 2,Aapua	M27i	82/78	050929	4232		1667	3566	4316	95	325	76	25	7	14				
1500			Vestas	809 Aapua 1,Aapua	M27i	82/78	051003	4465		1510	3652	4241	90	335	77	4	1	7				
1500			Enercon	845 Odarslöv 1,Eslov	C2f	70/64	060720	4900			732	732	100	342	94							
1500			Enercon	846 Odarslöv 2,Eslov	C2i	70/64	060720	4900			776	776	100	328	94							
1500			Enercon	847 Odarslöv 3,Eslov	C2i	70/64	060720	4900			655	655	100	307	94							
1500	300		Vestas	386 Slitevind XXIV,Smöjen	J7c	66/67	990824	4119	3227	2507	1651	1813	69	296	84	2					9	
1500	300		Vestas	387 Slitevind XXV,Smöjen	J7c	66/67	990824	3970	3324	3096	2213	3023	97	300	74						13	
1500	300		Vestas	389 Slitevind XXVII,Smöjen	J7c	66/67	990826	4298	3893	3172	2659	3536	98	346	85	1					8	
1500	300		Vestas	388 Slitevind XXVI,Smöjen	J7c	66/67	990828	4266	2938	3395	2316	3125	96	309	82	1					8	
1500	300		Vestas	422 Svireg, Skåls 12,Näs	I5f	66/67	000121	4550	4242	3792	2530	3376	98	395	84		7	2				
1500	300		Vestas	476 Storigns 9,Lärbro	J7e	66/78	010310	3497	3193	3066	2104	2719	97	266	89	1					2	
1500	300		Vestas	475 Storigns 8,Lärbro	J7e	66/78	010313	3430	3298	3197	2073	2748	96	263	90						2	
1500	300		Vestas	474 Storigns 7,Lärbro	J7e	66/78	010317	3377	2556	2556	2019	2673	97	261	91						2	
1500	300		Vestas	617 Sigvards 3,Näs	I5f	66/80	011108	4500	4718	4062	2962	3926	97	433	89		5					
1500	400		NEG Micon	699 Digerberget,Digerberget	D17c	72/62	020101	3800	2696	2926	1783	2093	100	171	59							
1500	400		NEG Micon	835 Mungseröd 6,Mungseröd	A9f	72/67	060131	2800			1642	1642	100	226	80							
1500	400		NEG Micon	834 Mungseröd 5,Mungseröd	A9f	72/67	060131	2800			1667	1667	100	226	79							
1500	400		NEG Micon	833 Mungseröd 4,Mungseröd	A9f	72/67	060131	2800			1290	1290	100	196	81							
1500	400		NEG Micon	832 Mungseröd 3,Mungseröd	A9f	72/67	060131	2800			1432	1432	100	192	73							
1500	400		NEG Micon	831 Mungseröd 2,Mungseröd	A9f	72/67	060131	2800			1459	1459	100	206	81							
1500	400		NEG Micon	830 Mungseröd 1,Mungseröd	A9f	72/67	060131	2800			1586	1586	100	229	79							
1750			Vestas	637 Gråsjön,Kallsedet	D20d	66/60	001108	3000	1633	262												
2000			Vestas	738 Skåls Näs, Slitevind XXIX,S	I5f	80/78	031214	6000	5971	5363	3940	5167	98	555	88		3					
2000			Vestas	792 Västraby 3 SO,Västraby	D2g	80/78	040806	4800	1872	4493	3034	3897	100	401	85							
2000			Vestas	791 Västraby 2 NV,Västraby	D2g	80/78	040806	4800	1843	4445	2942	3738	100	392	85							
2000			Vestas	790 Västraby 1 SV,Löberöd	D2g	80/78	040806	4800	2009	4757	3123	4011	100	394	83							
2000			Vestas	793 Västraby 4 NO,Västraby	D2g	80/78	040806	4800	1823	4437	2827	3639	100	363	88							
2000			Enercon	774 Orup 1,Rolsberga	D2g	70/65	041201	3500	1376	2994	2161	2760	100	291	92							
2000			Enercon	821 Långå 1,Långå	D17e	70/85	051007	5400		292	2738	3030	100	200	74							
2000			Enercon	822 Långå 2,Långå	D17e	70/85	051017	5400		756	2878	3634	100	314	92							
2000			Enercon	823 Långå 3,Långå	D17e	70/85	051024	5400		343	2976	3320	100	275	78							
2000			Enercon	824 Långå 4,Långå	D17e	70/85	051031	5400		661	3017	3678	100	330	92							
2000			Enercon	825 Långå 5,Långå	D17e	70/85	051108	5400		655	2704	3359	100	306	90							
2000	500		NEG Micon	690 Yttre Stengrund 5,Offshore	G3d	72/60	010930	6000	4493	141	528	528	99	528	92				1	4		
2000	500		NEG Micon	689 Yttre Stengrund 4,Offshore	G3d	72/60	010930	6000	5442	716	500	500	99	500	90				15		7	
2000	500		NEG Micon	688 Yttre Stengrund 3,Offshore	G3d	72/60	010930	6000	4973	734	525	525	99	525	89	4			15		15	
2000	500		NEG Micon	687 Yttre Stengrund 2,Offshore	G3d	72/60	010930	6000	5647	713	519	519	99	519	85				57			
2000	500		NEG Micon	686 Yttre Stengrund 1,Offshore	G3d	72/60	010930	6000	5480	731	0	0	91	0	0						743	
2000	1000		Vestas	477 Boel,Malmö	C2e	80/80	010221	6300	5694	4416	2897	3867	100	201	54							
2000	1000		Vestas	684 Lundåkra, LU2,Landskrona	C2g	80/78	030120	5500	5514	5509	3172	4248	100									
2000	1000		Vestas	683 Lundåkra, LU1,Landskrona	C2g	80/78	030120	5500	4929	5160	2219	3264	100									
3000			Vestas	763 Olsvenne 2,Näs	I5f	90/80	021201	8000	7064	5868	5368	6864	82	778	85	20	11	1			3	
3000	1000		Kvaerner	993 Näsudden II,Näs	I5f	80/78	930601	7300	5847	5187	3263	4431	90	466	64	24	49			3	5	

Karta över verkens placering

