

# Vindkraftverk

september 2006

Internetadress: <http://www.vindenergi.org/driftuppfolj.htm>

## Vindproducerad el

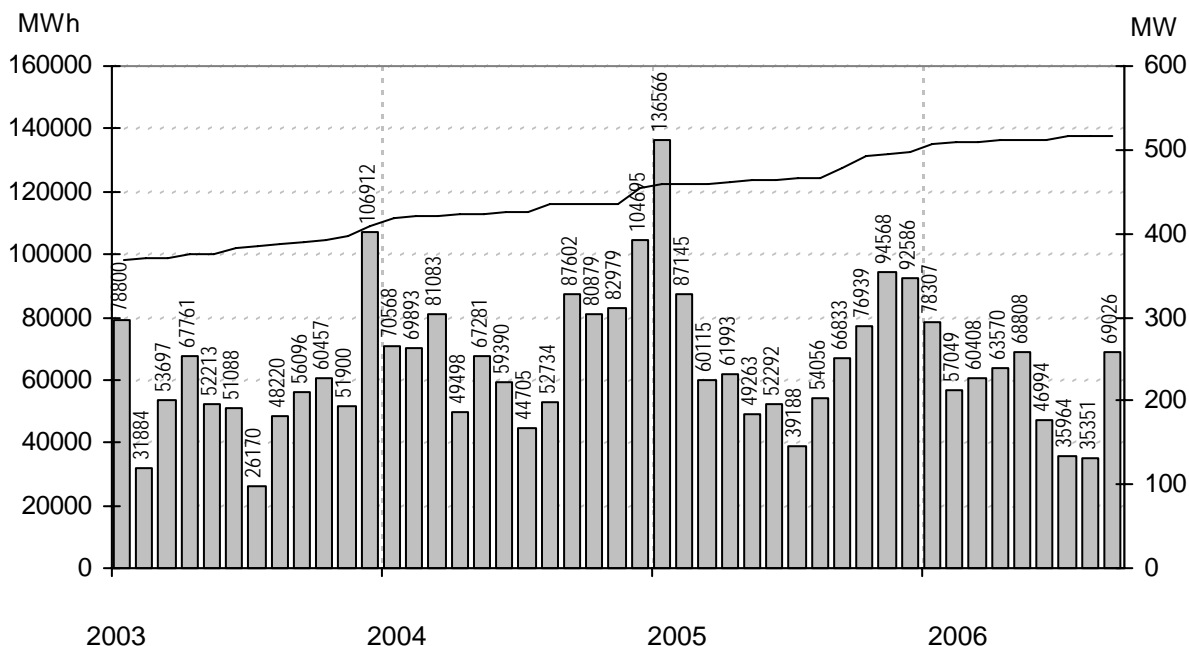

Staplarna visar producerad energi per månad i MWh, linjen visar installerad effekt i MW

## Sammanfattning

Installerad effekt	(MW)	517
Antal verk	(st)	782
Rapporterade denna månad	(st)	658
Elproduktion		
2004	(MWh)	851307
2005	(MWh)	871542
2006	(MWh)	515475
Rapporterat denna månad	(MWh)	69026

Vindens energiinnehåll	
Månaden jämfört med samma månad tidigare år	113 %
Året hittills jämfört med samma period under tidigare år	80 %
Senaste 12 månaderna jämfört med samma period under tidigare år	85 %

### Förklaringar till tabellen på följande sidor

Ber	Av ägaren lämnad uppgift på beräknad elproduktion		
Årtal	Sammanlagd elproduktion under respektive år		
12mån	Elproduktion och tillgänglighet senaste 12 månaderna		
Månad	Elproduktion under månaden		
Tid	Andel av månaden som generatoren varit inkopplad på nät		
*	Nytt verk		
MS	Mindre störning	PU	Planerat underhåll
YNS	Yttre nätstörning	ÖPS	Övrigt planerat stopp
ÖYS	Övrig yttre störning	TF	Tekniskt fel

### Ett ELFORSK - Statens Energimyndighetsprojekt

Sammanställningen gjord 2006-10-10

Ansvarig:

Nils-Eric Carlstedt, telefon: 08 - 739 54 67

E-post: [nilseric.carlstedt@vattenfall.com](mailto:nilseric.carlstedt@vattenfall.com)

Adress: Vattenfall Power Consultant AB, Vindstatistik

Box 527

162 16 Stockholm

Telefon: 08 - 739 60 00 vx Fax: 08 - 739 62 98

Ny *	Effekt (kW)		Nr	Anläggning Benämning, Ort	Placering Karta	D/H (m)	I drift	Ber MWh	2004 MWh	2005 MWh	2006 MWh	12mån MWh	12mån %	Månad MWh	Tid %	Hindertid (tim)					
	Hög	Låg														MS	YNS	OYS	PU	OPS	TF
55		New Wind	14	Norrvange,Lärbro	J7b	17/23	871210														
55	11	Vestas	1	Tågarp,Falkenberg	C5d	15/23	830810	96	57	57		16									
55	11	Vestas	2	Hebbe,Näs	I5f	15/23	840316	110													
95	20	Tellus	37	Södra Bäckebo,Södra Bäck	G5c	19/41	920225	110	63	62	33	49	100	3	54						
99		Vestas	4	Erikstorp,Skaraborg	D8h	20/25	890216	165	96	91	53	76	99	7							
99		Wincon	19	Snösbäck,Falköping	D8b	20/24	901001	180													
99		WindWorld	58	Oaxen,Mörkö	I9g	21/24	901105	150	73	98	45	83	100	6	50						
99		Vestas	21	Ernas Mölla,Veinge	C4e	20/24	910101	50		0		0									
100		Vestas	501	Seglaberga I,Laholm	C4e	20/24	880927	205	163	139	73	104	100	14							
100		Vestas	48	Henån,Henån	B8a	20/24	920625	130													
150		WindWorld	15	Snaigsto,Näs	I5i	28/31	900202	455	263	266	153	232	100	18	82						
150		WindWorld	16	Tjautet,Näs	I5i	28/31	900203	455	312	265	61	141	100								
150		WindWorld	23	Ryftes,Fole	J6g	28/40	900605	457	257	229	113	186	100								
150		WindWorld	17	Sladdkvenni,Näs	I5i	28/31	900608	438	359	298	180	273	100	22	82						
150		WindWorld	20	Elvina,Linköping	F8f	28/30	901013	314		173	69	125	100	16	53						
150		WindWorld	530	Österudd Christin,Näs	I5f	27/31	911108	515	416	406	184	314	100								
150		WindWorld	529	Österudd Gunnel,Näs	I5f	27/31	911108	515	447	405	1	129	100								
150		WindWorld	38	Hede Gärd,Mellerud	C9a	28/40	911207	385	281	279		76	100								
150		WindWorld	44	Gudingén,Näs	I5i	27/31	920111	457	378	297	175	275	100	20	50						
150		WindWorld	532	Signalen 1,Näs	I5i	27/31	920112	455	396	329	149	220	100								
150		WindWorld	531	Österudd Maja,Näs	I5f	27/31	920125	515	407	408	166	294	100								
150		WindWorld	533	Signalen 2,Näs	I5i	27/31	920212	455	393	257		24	100								
150		WindWorld	42	Gusten,Näs	I5i	27/30	920218	447	421	346	191	296	99	28	71						
150		WindWorld	40	Kyrkebo,Lundsbrunn	D8g	27/40	920319	357	239	226		79									
150		WindWorld	41	Maria,Botillelund	C2i	27/41	920401	400													
150		WindWorld	536	Gans,Näs	I5i	27/31	920605	465	377	283		67									
150		WindWorld	537	Gans,Näs	I5i	27/31	920605	465	352	324		102									
150		WindWorld	47	Skottorp,Skottorp	C4b	27/41	920702	300	254	213	100	151	95	16	60						
150		WindWorld	60	Linviken,Näs	I5i	27/31	920820	450	428	366		117									
150		WindWorld	62	Linviken Eskelund,Näs	I5i	27/31	920826	438	392	325		100									
150		WindWorld	61	Linviken Alma,Näs	I5i	27/31	920826	450	385	339		106									
150		WindWorld	55	Stafva,Barlingbo	J6g	27/40	920903	317	231	212	130	200	99	17	107	1					
150		WindWorld	539	Närvind Liven,När	J5h	27/31	921028	438	392	374	179	303	94	18	63					94	
150		WindWorld	538	Närvind Johan,När	J5h	27/31	921028	438	384	367	191	311	99	21	75	1					
150		WindWorld	67	Tågneby,Hästhölmén	E8b	27/31	930122	400	350	341	105	209	100								
150		WindWorld	75	Råborg,Gislöv	C1i	27/32	930422	428	315												
150		WindWorld	89	Skorteby, Lillebror,Skorteby	F8e	27/40	930515	238													
150		WindWorld	73	Arendala,Lund	C2f	27/40	930522	416	409	386	210	317	100	33	82						
150		WindWorld	87	Sigljavs 3,Näs	I5i	27/31	930602	475	395	332	188	287	99	28	68						
150		WindWorld	86	Sigljavs 2,Näs	I5f	27/31	930602	475	330	51											
150		WindWorld	85	Widegrens Gärd,Näs	I5f	27/31	930602	485	372	360	161	275	100								
150		WindWorld	540	Närvind Långman,När	J5h	27/31	930712	438	368	341	172	285	99	14	73	1					
150		WindWorld	76	Velanda gård,Trollhättan	C8a	27/41	930819	200	102	91		29									
150		WindWorld	92	Mellby,Mellby	C4e	27/41	931010	360													
150		WindWorld	547	JMR Vindfarm Amanda,Näs	I5f	27/31	931105	475	351	352	127	226	100								
150		WindWorld	548	JMR Vindfarm Linnéa,Näs	I5f	27/31	931105	475	410	347		101	100								
150		WindWorld	549	JMR Vindfarm Cindy,Näs	I5f	27/31	931105	475	396	334	186	286	100	28	69						
150		WindWorld	84	Österudd Maria,Näs	I5f	27/31	931110	515	464	450		147	100								
150		WindWorld	95	Vindlekan 1,Mellerud	C9a	27/40	931117	300													
150		WindWorld	98	Grälle,Kärrgård	C4e	27/41	940126	370		305		98									
150		WindWorld	99	Tjauls,Lummelunda	J7a	27/41	940301	320	322	152											
150		WindWorld	107	Stureholms gård,Odåkra	C3d	27/41	940801	380	334	321	157	247	100	27	75						
150		WindWorld	176	JMR Vindfarm Ellenor,Näs	I5i	27/31	950101	475	238	179	108	176	100								
150		WindWorld	132	Hälle Ranch,Stenungsund	-	27/40	950404	250													
150		WindWorld	207	Vallberga Gärd I,Vallberga	-	27/31	950615	340	68	235		63									
150		WindWorld	143	Rödjans Gärd,Bolstad	C9a	27/41	950825	260	177	148	90	136	100	10	48						
150		WindWorld	144	Nygården 4:1,Nygården	-	27/41	950927	260	217	214	109	174	100	12	54						
150		WindWorld	145	Bonnarp 1:1,Bonnarp	C4e	27/40	951018	358	212	249	132	198	100	22	68						
150		WindWorld	220	Haugraini,Näs	I5i	27/31	961011	450	319	251	311	419	100	27	80						
150	30	Bonus	400	Brattefors,Brattefors gård	-	15/30	990901	200	175	175		45									
180		Danwin	509	Alsвик G14,Hablingbo	I5i	23/30	881208	450	372	333	174	285	99	25	65						6
180		Danwin	508	Alsвик G13,Hablingbo	I5i	23/30	881208	450	392	339	185	301	99	25	61						
200		Danwin	11	Örby,Örby	C3a	23/30	880831	325	211												
200	30	Vestas	511	Kläffsön HM2,Hemsö	I18b	25/29	891201	420	207												
200	30	Vestas	510	Kläffsön HM1,Hemsö	I18b	25/29	891201	420	288												
220		WindWorld	18	Svante,Nogersund	E3c	25/31	900925	500	339	0	0	0	84								
225	50	Vestas	517	Värpinge Anna,Lund	C2e	27/30	900201	500	382	344	181	263	100	27	75						
225	50	Vestas	518	Värpinge Bella,Lund	C2e	27/30	900201	500	350	317	167	242	100	28	81						
225	50	Vestas	22	Braheskolan,Visingsö	E7g	27/30	901206	500	399	188	78	197	100								
225	50	Vestas	502	Seglaberga II,Laholm	C4e	27/30	910118		352	297	184	278	100	32							
225	50	Vestas	25	Solvändan,Grönhögen	G3i	27/30	910710	580	491	466	246	373	100	20	68						
225	50	Vestas	24	Ölandstok,Grönhögen	G3i	27/30	910710	580	502	470	265	395	100	31	83						
225	50	Vestas	521	Galtås Nord,Glommen	B5f	27/30	910712	450	275	390		126									
225	50	Vestas	520	Galtås Syd,Glommen	B5f	27/30	910712	450	301	298		52									
225	50	Vestas	27	Tågneby,Hästhölmén	E8b	27/30	910905	440	448	427	215	342	99	33	79						
225	50	Vestas	522	Bäckagård I,Tvååker	B5f	27/30	911016	500	431	390	207	320	100	36	90						
225	50	Vestas	528	Bäckagård VII,Tvååker	B5f	27/30	911016	500	408	366	195	301	100	33	89						
225	50	Vestas	524	Bäckagård III,Tvååker	B5f	27/30	911016	500	434	386	196	308	100	34	85						
225	50	Vestas	523	Bäckagård II,Tvååker	B5f	27/30	911016	500	412	381	203	315	100	35	90						
225	50	Vestas	525	Bäckagård IV,Tvååker	B5f	27/30	911016	500	431	390	204	315	100	35	90						
225	50	Vestas	527	Bäckagård VI,Tvååker	B5f	27/30	911016	500	421	379	200	311	100	34	90						

Ny *	Effekt (kW)		Fabrikat	Nr	Anläggning Benämning, Ort	Placering Karta	D/H (m)	I drift	Ber MWh	2004 MWh	2005 MWh	2006 MWh	12mån MWh	12mån %	Månad MWh	Tid %	Hindertid (tim)					
	Hög	Låg															MS	YNS	OYS	PU	OPS	TF
225	50	Vestas	51	Björn,Utö	I9i	27/30	920618	490	312	399	182	303	99	25	72							
225	50	Vestas	535	Timars Karin,Smedjeholm	B5c	27/30	920618	550	570	522	273	430	100	45	92							
225	50	Vestas	534	Timars Kikki,Smedjeholm	B5c	27/30	920618	550	544	504	266	411	100	45	89							
225	50	Vestas	54	Elmer I,Mosås	F10a	27/31	920626	280	71	229	85	146	100									
225	50	Vestas	56	Albert,Kistinge	C4e	27/32	920908	493	417	376	198	294	100	36	87							
225	50	Vestas	57	Erik,Kistinge	C4e	27/32	920908	493	394	355	184	274	100	33	83							
225	50	Vestas	63	Bösarp,Trelleborg	C1i	27/25	921215	472	446	400	203	305	100									
225	50	Vestas	544	Hjärtholmen Set,Göteborg	B7a	27/31	930105	550	481	515	270	426	100	45	89							
225	50	Vestas	545	Hjärtholmen Abel,Göteborg	B7a	27/31	930105	550	535	443	275	430	100	46	90							
225	50	Vestas	65	August,Visingsö	E7g	27/31	930107	480	411	399	172	297	86	25	69	1					71	
225	50	Vestas	69	Kristinelund 2,Ventlinge	G3i	27/31	930109	580	543	517	302	437	100	38	87							
225	50	Vestas	68	Kristinelund 1,Ventlinge	G3i	27/31	930109	580	554	534	312	450	100	39	88							
225	50	Vestas	70	Kristinelund 3,Ventlinge	G3i	27/31	930109	580	550	514	300	438	100	38	87							
225	50	Vestas	541	Slitevind I,Näs	I5f	27/30	930120	600	538	484	260	412	99	36	84							
225	50	Vestas	546	Hjärtholmen Axel,Göteborg	B7a	27/31	930616	550	528	530	268	427	100	46	90							
225	50	Vestas	82	Österlervind,Simris	E2a	27/32	930923	480	462	470	274	407	99	28	83							
225	50	Vestas	83	Berta,Simris	E2a	27/32	930923	480	467	481	279	413	99	27	81							
225	50	Vestas	81	Appunamöllan,Appuna	F8d	27/32	931013	353		342	109											
225	50	Vestas	94	Kerstin,Smedjeholm	B5c	27/31	931209	550	583	470	282	445	100	48	93							
225	50	Vestas	96	Viktor,Simris	E2a	27/32	940112	480	434	444	259	382	99	26	76							
225	50	Vestas	100	Gulsippa,Grönhögen	G3i	27/30	940126	580	460	436	237	358	100	29	84							
225	50	Vestas	101	Blåsippa,Grönhögen	G3i	27/30	940126	580	513	480	264	392	100	33	85							
225	50	Vestas	97	Almetorps Säteri,Lavad	C8e	27/32	940202	320	215	225	105	163	99	14	69			6				
225	50	Vestas	113	Elvira,Kistinge	C4e	27/31	940623	384	402	363	190	283	100	35	84							
225	50	Vestas	106	Kristinelund Nord,Ventlinge	G3i	27/31	940718	600	567	532	295	438	100	27	75							
225	50	Vestas	110	El-Trendo,Tväåker	B5e	27/31	940820	460	427	378	207	320	100	35	87							
225	50	Vestas	109	Lilla ELen,Tväåker	B5e	27/31	940820	460	426	365	203	314	100	34	88							
225	50	Vestas	112	Rosendal,Rosendal	B5f	27/31	940930	500	438	413	212	331	100	38	91							
225	50	Vestas	116	Sibylla af,Ångholmen	A7f	29/31	941020	570	516	497	305	481	100	49	88							
225	50	Vestas	111	Hällemöllan 1,Rönnäng	A7f	29/32	941021	600	599	588	307	487	99	51	88							
225	50	Vestas	119	Hägwards,Hall	J7e	29/31	941215	410	417	399	218	336	98	32	81	10						
225	50	Vestas	121	Hornbore,Hamburgsund	A9c	29/31	941216	500	363	364	183	276	97	29	81							
225	50	Vestas	120	Vivi,Visingsö	E7g	29/31	941228	530	492	340	227	375	100	25	57							
225	50	Vestas	134	Öllevind,Öllöv	C4a	27/31	950601	540	557	525	262	406	100	47	90							
225	50	Vestas	138	Landskronavind,Landskron	C2g	29/31	950815	520	430	385	203	309	100	25	72							
225	50	Vestas	136	Nuntorpskolan,Bråtlanda	B8i	29/31	950824	325	221	255	108	172	100	13	51							
225	50	Vestas	141	Elmer II,Mosås	-	29/31	950912	320	228	228	95	150	100									
225	50	Vestas	142	Stella af,Rönnäng,Rönnäng	A7f	29/31	950918	550	538	466	268	423	100	46	88							
225	50	Vestas	148	Önaholms Gärd 5,Tveta	C10b	29/34	951108	417	437	473	240	382	100	26	67							
225	50	Vestas	177	Frideborg,Furåsa Norrgård	E8f	29/31	960119	410	402	373	108											
225	50	Vestas	178	Zepyrus af Hov,Ålmestad	D7d	29/31	960221	332	173	216	95	157	100	13	72							
225	50	Vestas	570	Ingel 2,Östra Ingelstad	D2c	29/31	960320	460	272	383	247	349	100	29	79							
225	50	Vestas	569	Ingel 1,Östra Ingelstad	D2c	29/31	960320	460	285	403	265	373	100	31	80							
225	50	Vestas	197	Önnevind,Önnestad	D3f	29/31	960511	320		163	121	176	100	15	45							
225	50	Vestas	196	Arendals Vind,Arendal	A8e	29/31	960620	415	310	246	137	197	93	16	61							
225	50	Vestas	200	Lunden,Gårdhem	B8c	29/30	960701	330	221	242	107	171	100	10	42							
225	50	Vestas	573	Stora Bjärs 1,Stenkyrka	J7a	29/30	960705	450	365	351	187	296	99	26	77							
225	50	Vestas	215	Kälvene,Kälvene	D7h	29/31	960828	330	286	278	142	225	99	18	77							
225	50	Vestas	576	Hovby 2,Hovby	D3c	29/31	960903	400	319	299	158	233	99	21	56							
225	50	Vestas	575	Hovby 1,Hovby	D3c	29/31	960903	400	320	299	146	220	96	22	55							
225	50	Vestas	214	Krågevind,Önnestad	D3f	29/31	960919	320														
225	50	Vestas	235	Kristinelund 5,Ventlinge	G3i	27/31	961106	600	633	593	343	503	100	43	88							
225	50	Vestas	234	Gullvivan,Grönhögen	G3i	29/32	961107	570	528	422	268	408	100	36	84							
225	50	Vestas	233	Linnea,Grönhögen	G3i	29/32	961108	570	528	474	275	405	100	33	85							
225	50	Vestas	241	Månsunen,Gislöv	E2a	29/32	970217	525	504	495	284	417	100	26	78							
225	50	Vestas	250	Ingel 3,Östra Ingelstad	D2c	29/32	971017	460	293	424	272	386	100	31	85							
225	50	Vestas	257	Hällemöllan 2,Rönnäng	-	29/32	971111	600	376	627	327	518	99	53	90							
225	50	Vestas	272	Agrivind,Gröttingbo	J5g	29/30	980110	580	469	428	261	406	99	25	84			13			3	
225	50	Vestas	372	Luttraverket,Liden Luttra	-	29/31	981217	380	239	146	80	80	99									
225	50	Vestas	368	Ann-EL-i,Hångsdala	D7h	29/30	990104	370	390	384	205	312	100	27	85							
225	50	Vestas	375	Gesvinto, Skåls Vindk,Näs	I5f	29/30	990508	620	589	529	291	461	99	38	83							
225	50	Vestas	761	Lunden 2,Gårdhems-Lunde	B8c	29/32	040426	310	182	266	127	197	100	13	56							
230		Enercon	308	Strömmaskolan,Sätilla	B6i	30/52	980509	400	215	204	106	160	100	14	81							
250		WindWorld	156	Ång-EL,Veinge	C4e	29/41	951123	365	359	323	174	255	100	29	80							
250		WindWorld	157	Ax-El,Genevad	C4e	29/41	951124	420	154	182	25	113	100									
250		WindWorld	208	Nya Skottorp 1,Skottorp	-	29/41	960514	420														
250		WindWorld	185	Orr-El,Orreberg	C4e	29/40	960515	390	415	382	210	312	100	36	79							
250		WindWorld	187	Värestorps Vind,Värestorp	C4b	29/41	960529	325	351	320	166	241	100	30	77							
250		WindWorld	198	Åkersdal,Glimminge	C3g	29/40	960606	479	448	196	315	100										
250		WindWorld	203	Bosse 1,Näs	I5i	29/41	960701	550	540	435	216	361	100									
250		WindWorld	205	Agro 1,Lummelunda	J7a	29/42	960718	483	392	373	176	284	99	27								
250		WindWorld	206	Agro 2,Lummelunda	J7a	29/42	960719	483	399	373	206	314	99	27	83							
250		WindWorld	212	Bosse 2,Näs	I5i	29/41	960928	550														
250		WindWorld	589	Kalmar Energi, Degerhamn,	-	29/30	961025	563	417	493	250	390	96	38	83							
250		WindWorld	591	Kalmar Energi, Degerhamn,	-	29/30	961025	563	366	493	233	372	95	36	81							
250		WindWorld	590	Kalmar Energi, Degerhamn,	-	29/30	961025	563	417	493	196	336	87	5	8						651	
250	50	NEG Micon	53	Silvia af,Flatgarn	H11																	

Ny *	Effekt (kW)		Fabrikat	Nr	Anläggning Benämning, Ort	Placering Karta	D/H (m)	I drift	Ber MWh	2004 MWh	2005 MWh	2006 MWh	12mån MWh	12mån %	Månad MWh	Tid %	Hindertid (tim)				
	Hög	Låg															MS	YNS	OYS	PU	OPS
490	WindWorld	133	Lys-Vind,Lysekil	A8f	37/40	950405	950	722	811	320	531	100	45	66							
490	WindWorld	135	Kastlösavind,Kastlösa	G4c	37/42	950711	1100	995	939	470	737	100	64	76							
490	WindWorld	139	Hablingbovind 1,Hablingbo	I5i	37/41	950801	1225	1088	884	446	732	95									
490	WindWorld	140	Hablingbovind 2,Hablingbo	I5i	37/41	950801	1225	303	996	553	876	100									
490	WindWorld	170	JMR Vindfarm Victoria,Näs	I5i	37/41	951215	1150	1018	898	505	768	100	66	71							
500	Vestas	543	Slitevind III,Näs	I5f	39/41	930209	1350	1209	1092	601	950	98	77	77							
500	Vestas	504	Seglabergera IV,L.Tjärby	C4e	39/40	930701	1000	806	735	341	522	100	65								
500	Vestas	80	Molly Tången,Orust	A7i	39/41	930923	1350	1134	1166	493	842	98	99	81							
500	Vestas	90	Elektro Glitne,Näs	I5f	39/41	931220	1200	1230	1121	587	948	96	77	77						3	
500	Vestas	91	Rehn Kraft I,Näs	I5f	39/41	931221	1200	1123	1023	565	900	99	70	74							
500	Vestas	103	Storegården,Ås	C8d	39/41	940428		566	636	302	469	99	38	58							
500	Vestas	108	Stavar Bursvind,Näs	I5f	39/41	940826	1200	1368	1221	655	1033	100	76	73							
500	Vestas	114	Barsebäck III,Barsebäck	C2h	39/40	941017	1150	1086	1028	542	802	100	81	84							
500	Vestas	551	Vindudd V,Grötlingbo	J5g	39/41	941115	1050	1071	1026	577	915	98	54	75					4		
500	Vestas	550	Vindudd IV,Grötlingbo	J5g	39/41	941115	1050	1055	1016	573	906	98	55	68							
500	Vestas	127	Ingeborg,Hogenäset	A8f	39/39	950125	1100	1062	1057	521	847	98	81	82							
500	Vestas	124	Sophie Hogenäset,Sotenäs	A8f	39/41	950131	1100	1006	1084	531	871	99	82	82							
500	Vestas	125	Häckenäs Betty,Vadstena	E8f	39/41	950209	1120	915	895	420	699	100	62	58							
500	Vestas	128	Sönnertorp I,Sönnertorp	C4a	39/41	950213	890	958	968	360	660	100									
500	Vestas	553	Ryftes Maria,Näs	I5f	39/41	950316	1200	1105	992	521	825	99	73	75							
500	Vestas	552	Slitevind VII,Näs	I5f	39/41	950316	1200	1052	1001	524	831	99	76	75							
500	Vestas	131	Sönnertorp II,V:a Karup	C4a	39/40	950331	890	1004	996	504	809	100	81	86							
500	WindWorld	151	ID481,Näs	I5f	37/41	950927	1250	1184	970	427	726	100									
500	WindWorld	150	ID480,Näs	I5f	37/41	950927	1200	1051	928	391	674	100									
500	WindWorld	561	BEA 1,Näs	I5f	37/41	951001	1200	959	773	414	625	93	69								
500	WindWorld	568	Linds,Näs	I5f	37/41	951001	1200	979	877	516	760	100	83	82							
500	WindWorld	152	Ahlsten Energi AB,Näs	I5f	37/41	951002	1250	1193	1009	560	864	100	88	79							
500	Enercon	147	Ruuthsbo I,Ruuthsbo	D1h	40/42	951020	1500	1325	1225	704	1058	99	84	95							
500	WindWorld	153	LSG (fd Vindkomp. 1),Näs	I5f	37/41	951101	1150	959	815	415	669	100	58	69							
500	WindWorld	554	Greifenstein Wind AB 1,Nä	I5f	37/41	951116	1150	879	777	339	577	100									
500	WindWorld	555	Greifenstein Wind AB 2,Nä	I5f	37/41	951120	1150	927	819	338	586	100									
500	WindWorld	155	ID485,Näs	I5f	37/41	951120	1200	1029	858	479	739	100	62	76							
500	WindWorld	562	BEA 2a,Näs	I5f	37/41	951210	1217	1093	786	521	776	100	86	82							
500	WindWorld	563	BEA 2b,Näs	I5f	37/41	951210	1217	1011	939	476	738	100	71	80							
500	WindWorld	564	BEA 2c,Näs	I5f	37/41	951210	1217	1037	839	501	782	100	74	77							
500	WindWorld	167	ID 491,Näs	I5f	37/41	951214	1200	1056	933	464	744	99	42								
500	WindWorld	168	Burgstein Wind,Näs	I5f	37/41	951214	1150	720	857	455	698	100	59	68							
500	Enercon	566	Slitevind X,Smöjen	J7c	40/50	951215	1300	1209	1205	737	1135	100	69	88							
500	WindWorld	162	Lucia af Boholmen,Hammar	D10d	37/41	951219	800	636	657	297	490	100	44	67							
500	Enercon	567	Slitevind XI,Furillen	J7c	40/50	951219	1400	1253	1267	774	1186	100	88	88							
500	Enercon	568	Slitevind XII,Furillen	J7c	40/50	951220	1400	1322	1296	787	1220	100	91	81							
500	WindWorld	559	Annelöv I,Landskrona	C2h	37/41	951220		907	822	481	699	100	75	85							
500	WindWorld	171	Grupp 8,Näs	I5f	37/41	951220	1200	917	831	394	642	95	68	77							
500	WindWorld	172	Si-Vind,Lysekil	A8f	37/40	951221	950	767	757	396	626	100	72	84							
500	Enercon	565	Slitevind IX,Smöjen	J7c	40/50	951222	1300	1123	1075	671	1030	100	63	90							
500	Vestas	186	Åstorp 1,Åstorp	C3e	39/40	960216	860	840	783	407	605	98	68	77						5	
500	WindWorld	560	Annelöv II,Landskrona	C2h	37/41	960307		871	770	456	663	100	73	89							
500	Enercon	182	Slitevind XIV,Larsbo Glem	D1i	40/50	960513	1300	1340	1262	757	1070	100	85	96							
500	Enercon	181	Slitevind XIII,Larsbo Glemm	D1i	40/50	960513	1300	1331	1174	751	1075	100	94	98							
500	Enercon	183	Slitevind XVI,Ryngne N	D2a	40/50	960515	1300	1253	1128	663	952	100	82	95							
500	Enercon	184	Slitevind XV,Ryngne S	D2a	40/50	960515	1300	1179	1030	629	905	100	82	97							
500	WindWorld	195	Ärröd,Ärröd	D2h	37/41	960523	710	783	812	97	312	98									
500	WindWorld	238	Månstorps Gärd,Laholm	D4b	37/41	960619	800														
500	WindWorld	571	Kullamöllan,Nyhamnsläge	B3i	37/41	960620		896	836	483	752	100	87	89							
500	WindWorld	572	Kullavind,Nyhamnsläge	B3i	37/41	960620		1083	925	480	749	100	80	87							
500	Vestas	519	Värpinge Clara,Lund	C2e	39/40	960711	1050	840	786	417	605	100	70	76							
500	Enercon	209	Österlervind II,Simris	E2a	40/42	960825	1380	1330	1362	804	1157	96	88	95					4	1	
500	WindWorld	218	Trollenäs,Trollenäs	C2i	37/41	960829		765	426	386	564	100	58	80							
500	WindWorld	216	Legevind,Legeved	E3a	37/41	960904	600	605	333	287	312	79	42	66							
500	Enercon	229	Hog 1,Stenungsund	B7g	40/42	961003	1050	884	848	445	684	98	63	86							
500	Enercon	230	Hog 2,Stenungsund	B7g	40/42	961003	1050	957	942	519	809	98	64	78					115		
500	WindWorld	219	Billinge Energi,Näs	I5f	37/41	961004	1400		231	561	791	100	78	79							
500	Enercon	593	Humlekärr 2,Humlekärr	A8f	40/42	961024	1300	1232	1175	525	865	95									
500	Enercon	592	Humlekärr 1,Humlekärr	A8f	40/42	961024	1300	1108	1200	680	1040	99	108	97							
500	Enercon	236	Slitevind XVII,Eriksfält N Ör	D1i	40/50	961211	1300	1470	1384	864	1215	100	99	97							
500	Enercon	237	Slitevind XVIII,Eriksfält S Ör	D1i	40/50	961211	1300	1433	1377	856	1201	100	96	96							
500	Vestas	239	Åstorp 2,Åstorp	C3e	39/40	970204	950	831	735	432	634	99	71	77						10	
500	Vestas	247	Lovisa,Örby	C3a	39/40	970825	950	864	806	449	668	100	76	78							
500	Enercon	267	Ryftes Kristina,Fole	J6g	40/65	971218	1200	976	851	529	774	100	69	92							
500	Enercon	264	Isak,Klinterhamn	-	40/50	971219	1300	1152	1004	560	866	100	87	95							
500	Enercon	263	Windbyggarna 1,Lärbro	J7b	40/65	971220	1100	933	891	540	814	100	73	92							
500	Enercon	270	Kyrkebys 2,Hangvar	J7b	40/65	971220	1200	934	913	534	812	100	74	93							
500	Enercon	269	Kyrkebys 1,Hangvar	J7b	40/65	971220	1200	950	917	524	797	100	70	93							
500	Vestas	291	Täppeshusen 1,Höganäs	C3d	39/40	980402	1050	861	822	404	635	100	69	78							
500	Vestas	292	Täppeshusen 2,Höganäs	C3d	39/40	980402	1050	847	832	409	647	100	71	73							
500	Enercon	314	St. Herrestad I,St. Herresta	D2b	40/65	980712	1420	1503	1428	836	1205	100	101	97							
500	Enercon	317	St. Herrestad II,St. Herresta	D2b	40/65	980712	1420	1403	1320	750	1098	100	92	97							
500	Enercon	358	Rydsgård I,Ville 61:8	D2a	40/65	981118	1400	1339	1205	611											

Ny *	Effekt (kW)		Fabrikat	Nr Anläggning	Placering	D/H	I drift	Ber MWh	2004 MWh	2005 MWh	2006 MWh	12mån MWh	12mån %	Månad MWh	Tid %	Hindertid (tim)					
	Hög	Låg														Benämning, Ort	Karta	(m)	MS	YNS	OYS
600	Vestas	557	Utteros,Tvååker	B5f	42/41	951013	1200	1229	1024	544	875	100	97	76							
600	Vestas	556	Utteros,Tvååker	B5f	42/41	951018	1200	1229	1201	580	928	100	103	77							
600	Vestas	146	Bromölla 1,Brommö	-	42/40	951019	1100	903	966	446	702	100	67	54							
600	Vestas	159	Hansamölla,Värpinge	C2e	42/41	951205	1150	1062	974	513	765	100	84	73							
600	Vestas	160	Ryftes Karolina,Näs	I5f	42/41	951215	1400	1183	1032	547	866	99	84	62							
600	Vestas	161	Forsa Vind, Elvira,Näs	I5f	42/41	951215	1400	1177	1026	541	852	99	78	63							
600	Vestas	164	BEA 5,Näs	I5f	42/41	951220	1400	1252	1058	570	876	98	86	68					4		
600	Vestas	166	Siral,Näs	I5f	42/41	951221	1700	1596	1410	652	1099	90	0	0							719
600	Vestas	165	Hägwards II,Näs	I5f	42/41	951221	1400	1190	993	561	895	99	80	64					5		
600	Vestas	175	Ålvsborgsvind AB,Näs	I5f	42/41	960105	1400	1088	963	480	774	98	68	58	2				6	5	
600	Vestas	180	Vårdkasberget,Härnösand	I17g	44/40	960501	1100	1197	1339	661	1085	100									
600	Vestas	189	Hjärtholmen Boel,Göteborg	B7a	44/40	960502	1450	1447	1428	759	1207	100	131	84							
600	Vestas	188	Hjärtholmen Görel,Göteborg	B7a	44/40	960502	1450	1518	1530	802	1271	100	135	85							
600	Vestas	193	Risholmen Eivind,Göteborg	B7a	44/40	960503	1450	1264	1176	694	1060	98	117	81							
600	Vestas	190	Risholmen Elvira,Göteborg	B7a	44/40	960503	1450	1031	1139	769	1225	100	132	84							
600	Vestas	191	Risholmen Elin,Göteborg	B7a	44/40	960506	1450	1333	1356	736	1143	100	120	82							
600	Vestas	192	Risholmen Elida,Göteborg	B7a	44/40	960506	1450	1383	1365	646	1065	100	109	76							
600	Vestas	194	Lövstaviken 8,Falkenberg	B5c	42/40	960601	1500	1502	1433	241	683	100									
600	WindWorld	202	Stjerneman,Göteborg	B7a	42/42	960601	1325	1148	1109		339	100									
600	Vestas	574	Stora Bjärs 2,Stenkyrka	J7a	44/40	960703	1100	928	888	473	751	99	65	71							1
600	Vestas	204	Håberg 1,Flo	C8d	44/50	960726	938	818	897	397	629	100	45	53							
600	Vestas	505	Seglaberga V.L.Tjärby	-	44/45	960916		883	895	417	644	100	78								
600	Vestas	210	BEA 8,När	J5h	44/50	960917	1300	1136	952	583	953	94	51	62			4		3		81
600	Vestas	211	Burgvind, Rigges1,När	J5h	44/50	960920	1300	993	1079	615	979	97	58	69			16				
600	Vestas	577	Gipsön 1,Landskrona	C2g	42/41	961008	1500	1244	1092	476	806	100	89	73							
600	Vestas	584	Gipsön 8,Landskrona	C2g	42/41	961008	1500	1452	1281	722	1095	100	106	82							
600	Vestas	588	Gipsön 12,Landskrona	C2g	42/41	961008	1500	1261	935	451	686	100	88	71							
600	Vestas	585	Gipsön 9,Landskrona	C2g	42/41	961008	1500	1382	1231	661	1015	100	101	79							
600	Vestas	586	Gipsön 10,Landskrona	C2g	42/41	961008	1500	1250	1099	605	930	100	93	75							
600	Vestas	587	Gipsön 11,Landskrona	C2g	42/41	961008	1500	1333	1188	564	903	100	80	70							
600	Vestas	583	Gipsön 7,Landskrona	C2g	42/41	961008	1500	1341	1247	654	1016	100	102	78							
600	Vestas	581	Gipsön 5,Landskrona	C2g	42/41	961014	1500	1310	1186	637	983	100	96	72							
600	Vestas	582	Gipsön 6,Landskrona	C2g	42/41	961014	1500	1298	1231	686	1021	100	104	80							
600	Vestas	578	Gipsön 2,Landskrona	C2g	42/41	961014	1500	1279	1100	607	934	100	95	73							
600	Vestas	579	Gipsön 3,Landskrona	C2g	42/41	961014	1500	1316	1149	641	975	100	99	75							
600	Vestas	580	Gipsön 4,Landskrona	C2g	42/41	961014	1500	1378	1110	657	1002	100	101	76							
600	NEG Micon	226	Torseröd,Tanumshede	A9f	43/46	961015	1220	908	912	297	560	83									
600	NEG Micon	228	Duesgård,Tanumshede	A9c	43/46	961015	1160	895	896	470	728	95	73	92							3
600	NEG Micon	227	Tannam,Tanumshede	A9f	43/46	961015	1130	909	862	468	723	99	67	88							
600	Vestas	231	Dalom,Hemsö	I18a	44/40	961027	1165	761	901	422	690	100									
600	Vestas	224	Kulle 14,Näs	I5i	44/50	961119	1300	1218	910	616	938	97	67	72							
600	Vestas	222	Ryftes Hulda,Havdhem	I5i	44/50	961119	1300	1238	1062	623	938	98	73	72			1				
600	Vestas	225	Kulle 16,Näs	I5i	44/50	961119	1300	1251	980	590	891	98	72	73							
600	Vestas	223	Eksebo Kraft, Gustav,Havd	I5i	44/50	961120	1300	1140	961	565	862	99	65	65			1				
600	Vestas	232	Lin Vind,Ledberg	F8e	44/41	961203	875	679	680	319	499	99	41	44							
600	WindWorld	242	Stjernarps gods,Eldsberga	-	42/42	970301	950	843	776	377	560	100	59	68							
600	Vestas	249	Backmölla,Väggarp	C2i	44/50	970924	1150	1192	1105	622	910	100	93	79							
600	Vestas	248	Slättång,Slättång	C2i	44/50	970929	1100	1176	976	622	907	100	95	78							
600	Vestas	290	Vivian,Visingsö	-	44/40	971025	1300	1022	949	528	876	100	68	60							
600	WindWorld	271	Skorteby, Storebror,Mantor	F8e	42/45	971108	1000														
600	WindWorld	312	Höfby Vind, Ysby,Kövlinge	C4b	42/49	971108	930	999	918	488	732	100	85	78							
600	Vestas	261	Victoria,Hogenäset	-	44/45	971110	1300	1191	1313	639	1057	99	97	77							
600	Vestas	289	Lagmansberga,Skänninge	-	44/55	971118	1023	1068	1057	545	850	100	80	66							
600	WindWorld	260	Nya Skottorp 2,Skottorp	-	42/50	971120	1000	1089	970	490	750	100	78	74							
600	Vestas	280	Trårike, Helga,Björkö	H17c	44/55	971121	1190	897	908	612	952	100	63	60							
600	WindWorld	259	Vallberga Gärd II,Vallberga	-	42/50	971124	1000		836		217										
600	WindWorld	309	Björkliden,St. Isie	C1i	42/45	971125	1490	1474	1321	631	1004	98	103	83					6		
600	WindWorld	258	Mellby Kraft AB 1,Trulstorp	-	42/50	971211	1030	941	496		269	100									
600	WindWorld	311	Lilla Isie,Lilla Isie	C1i	42/45	971212	1500	1581	1023	565	568	58	105	84							
600	Vestas	265	Rehn Kraft II, Näs,Näs	I5f	44/40	971221	1620	1599	1445	793	1251	99	103	75							
600	Vestas	266	Tornsvan,Slite	J7b	44/55	971229	1220	847	820	502	771	99	58	61							
600	WindWorld	300	Kastlösa Väst V8,Kastlösa	G4c	42/40	980201	1210	984	926	458	705	100	68	61							
600	WindWorld	302	Kastlösa Väst V10,Kastlösa	G4c	42/40	980201	1230	809	914	529	793	100	77	68							
600	WindWorld	305	Kastlösa Väst V15,Kastlösa	G4c	42/40	980201	1220		466	467	704	100	69	69							
600	WindWorld	301	Kastlösa Väst V9,Kastlösa	G4c	42/40	980201	1220	1106	1013	474	749	100	70	66							
600	WindWorld	303	Kastlösa Väst V13,Kastlösa	G4c	42/40	980201	1210	799	842	414	645	100	58	64							
600	WindWorld	304	Kastlösa Väst V14,Kastlösa	G4c	42/40	980201	1200	751	654	430	637	100	63	67							
600	WindWorld	296	Färvind,Kastlösa	G4c	42/40	980201	1280	1200	979	581	868	100	83	70							
600	WindWorld	299	Kastlösa Väst V11,Kastlösa	G4c	42/40	980201	1300	1276	1139	632	969	100	90	72							
600	WindWorld	295	Kastlösa Väst V3,Kastlösa	G4c	42/40	980201	1280	1263	1188	522	848	100	79	68							
600	WindWorld	306	Kastlösa Väst V16,Kastlösa	G4c	42/40	980201	1250	1005	963	534	817	100	55	66							
600	WindWorld	297	Kastlösa Väst V5,Kastlösa	G4c	42/40	980201	1300	1172	1240	465	799	100									
600	WindWorld	294	Kastlösa Väst V2,Kastlösa	G4c	42/40	980201	1280	1007	1122	606	928	100	84	71							
600	WindWorld	298	Kastlösa Väst V7,Kastlösa	G4c	42/40	980201	1250	971	950	482	716	100	71	64							
600	WindWorld	286	Västan Vind,Mellby	C4b	42/50	980301		895	909	325	565	100	83	76							
600	WindWorld	282	L																		

Ny *	Effekt (kW) Hög	Fabrikat Lag	Nr Benämning, Ort	Anläggning Benämning, Ort	Placering Karta	D/H (m)	I drift	Ber MWh	2004 MWh	2005 MWh	2006 MWh	12mån MWh	12mån %	Månad MWh	Tid %	Hindertid (tim)					
																MS	YNS	OYS	PU	OPS	TF
600		WindWorld	322	Östergård,Vrångarp	-	42/50	980930	1000	1008	858	365	597	100								
600		WindWorld	345	Kastlösa Väst V12,Kastlösa	G4c	42/40	981001	1210	819	847	445	696	100	62	63						
600		WindWorld	344	Kastlösa Väst V6,Kastlösa	G4c	42/40	981001		941	1043	536	818	100	75	70						
600		WindWorld	343	Kastlösa Väst V1,Kastlösa	G4c	42/40	981001	1210	1141	1077	607	880	100	81	70						
600		WindWorld	361	Sydvind,Menlösa Gärd	-	42/50	981101	930	967	849	422	636	100	72	72						
600		WindWorld	350	Mammarps Vind,Mammarp	-	42/50	981101	1000	1154	1017	179	452	100								
600		WindWorld	349	Kövlinge Vind,Kövlinge	-	42/50	981101	1000	1016	914	460	699	100	74	74						
600		Vestas	370	Elinor Ruuthsbo,Bjåresjö	D2b	44/45	990120	1325	1126	1080	597	866	100	65	67						
600		Vestas	369	Elise Ruuthsbo,Bjåresjö	D2b	44/45	990120	1325	1083	942	551	816	100	62	67						
600		Enercon	419	Fjälkinge 2,Fjälkinge	E3a	44/65	990912	1300	1195	1028	606	879	100	87	90						
600		Enercon	418	Fjälkinge 1,Fjälkinge	E3a	44/65	990913	1300	1143	968	564	821	100	81	90						
600		Enercon	397	Lennart, Bjälbo,Skänninge	-	44/65	991001	1300	1297	1274	652	1014	100	102	91						
600		Enercon	414	Virke 1,Kävlinge	C2i	44/65	991028	1350	1452	1316	779	1159	100	103	91						
600		Enercon	415	Virke 2,Kävlinge	C2i	44/65	991028	1350	1489	1393	798	1180	100	111	93						
600		Enercon	417	Skarhult 2,Skarhult	C2i	44/65	991101	1350	1372	1165	690	996	100	100	92						
600		Enercon	416	Skarhult 1,Skarhult	C2i	44/65	991103	1350	1401	1207	704	1011	100	106	92						
600		Enercon	420	Tjärby,Laholm	C4e	44/46	991112	1200	1053	955	503	746	100	82	91						
600		Enercon	403	Kyrkebys 4,Hangvar	J7b	44/65	991130	1400	1114	1067	624	948	100	84	92						
600		Enercon	402	Kyrkebys 3,Hangvar	J7b	44/65	991130	1400	1139	1061	598	908	100	79	91						
600		Enercon	439	Skörpinge,Ängelholm	C3h	44/67	000213	1450	1369	1221	671	1008	100	120	95						
600		Enercon	440	Genevad,Laholm	C4e	44/67	000301	1500	1277	1146	634	939	100	107	94						
600		Enercon	437	Freja Olsäng,Olsäng	G3d	44/46	000706	1250	1217	1103	655	973	100	58	79						
600		Enercon	454	Brönneslöv 1,Brönneslöv	C2i	44/65	001201	1350	1377	1255	721	1035	100	104	92						
600		Enercon	456	Ö. Karaby,Ö. Karaby	C2i	44/65	001201	1300	1658	1552	909	1333	100	133	95						
600		Enercon	457	Kornheddinge Mölla,Kornhe	C2f	44/65	001201	1300	1485	1295	755	1065	100	120	95						
600		Enercon	455	Brönneslöv 2,Brönneslöv	C2i	44/65	001201	1350	1314	1229	732	1053	100	107	95						
600		Enercon	459	Skagsudde,Skagsudde	J19a	44/65	001231	1400	1674	1842	1102	1704	100	121	90						
600		Enercon	469	Kristinetorp 1,Kristinetorp	D2g	44/65	010201	1350	1328	1271	728	1076	100	98	92						
600		Enercon	470	Kristinetorp 2,Kristinetorp	D2g	44/65	010201	1350	1387	1320	710	1060	100	117	94						
600		Enercon	471	Kristinetorp 3,Kristinetorp	D2g	44/65	010201	1350	1396	1372	757	1133	100	117	94						
600		Enercon	472	Kristinetorp 4,Kristinetorp	D2g	44/65	010201	1350	1432	1352	729	1092	100	117	95						
600		Enercon	486	Heden,Heden	C3e	44/65	010401	1350	1371	1258	719	1053	100	117	94						
600		Enercon	489	Ryngge III,Ryngge	D2a	44/50	010601	1350	1405	1270	758	1075	100	99	95						
600		Enercon	613	Skarhult 4,Skarhult	C2i	44/65	010901	1350	1416	1257	735	1083	100	114	94						
600		Enercon	612	Skarhult 3,Skarhult	C2i	44/65	010901	1350	1378	1201	714	1036	100	104	93						
600		Enercon	620	Allmag,Orust	B8a	44/65	011101	1250	908	873	426	675	100	66	85						
600		Enercon	631	Balkåkra Vind,Balkåkra	D1h	44/56	020116	1500	1556	1454	824	1224	100	110	96						
600		Enercon	634	Vallsås 1,Vallsås	D2b	44/65	020201	1350	1251	1143	698	975	100	88	90						
600		Enercon	635	Vallsås 2,Vallsås	D2b	44/65	020201	1350	1233	1141	665	943	100	85	90						
600		Enercon	640	Falköping,Skårstorp	D7h	44/65	020301	1250	1201	1122	603	941	100	78	79						
600		Enercon	641	Ramsåsa,Ramsåsa	D2b	44/65	020501	1350	1271	1204	689	991	100	88	94						
600		Enercon	673	Möllebacken 2,Nosaby	E3a	44/65	021105	1250	1085	990	573	830	100	83	88						
600		Enercon	672	Möllebacken 1,Nosaby	E3a	44/65	021105	1250	1101	992	568	822	100	83	88						
600		Enercon	679	Köpingsvik,Köpingsvik	H5a	44/65	021212	1400	1485	1352	807	1256	100	87	92						
600		Enercon	713	Bast, Artur,Norra Härene	C8f	44/65	030412	1150	1165	1169	626	966	100	85	91						
600		Enercon	712	Bast, Rune,Norra Härene	C8f	44/65	030412	1150	1143	1169	611	955	100	85	90						
600		Enercon	753	Bure 2,Bureå	L22d	44/65	031001	1333	888	984	541	850	100	75	83						
600		Enercon	754	Bure 3,Bureå	L22d	44/65	031001	1333	921	1049	598	926	100	80	84						
600		Enercon	752	Bure 1,Bureå	L22d	44/65	031001	1333	891	981	549	849	100	73	84						
600		Enercon	744	Lörby 1, Toke,Lörby	E3b	44/65	031201	1270	1121	943	551	814	100	69	76						
600		Enercon	745	Lörby 2, Krok,Lörby	E3b	44/65	031201	1270	1150	1021	551	817	100	71	75						
600		Enercon	746	Susekulla,Susekulla	G3g	44/65	031207	1100	995	916	547	797	100	51	85						
600		Enercon	747	Nolby,Nolby	A8f	44/65	040101	1250	1214	1172	617	954	100	90	92						
600		Enercon	765	Målajord,Målajord	E5f	44/65	040611	1030	448	729	448	666	100	67	91						
600		Enercon	771	Valterslund 1,Valterslunds	D2c	44/65	040630	1600	843	1605	971	1377	100	109	96						
600		Enercon	772	Valterslund 2,Valterslunds	D2c	44/65	040702	1600	836	1650	880	1290	100								
600	120	Bonus	243	Olsvenne 1,Näs	I5f	44/50	970303	1500	1409	1232	702	1107	98	92	92						1
600	120	Bonus	262	Viking Vind,Löddeköpinge 2	C2h	44/41	971003	1040	1105	1033	580	854	100	90	93						
600	120	Bonus	252	Skårbo 2,Tanumshede	A9f	44/50	971101	1170	921	956	486	763	99	67	90						
600	120	Bonus	256	Skårbo 6,Tanumshede	A9f	44/50	971113	1170	823	839	432	668	99	65	89						
600	120	Bonus	254	Skårbo 4,Tanumshede	A9f	44/50	971114	1170	873	939	483	750	99	71	89						
600	120	Bonus	255	Skårbo 5,Tanumshede	A9f	44/50	971114	1170	961	972	501	766	97	74	90						
600	120	Bonus	253	Skårbo 3,Tanumshede	A9f	44/50	971114	1170	1004	1058	467	782	95	78	90						
600	120	Bonus	251	Skårbo 1,Tanumshede	A9f	44/50	971118	1170	965	960	515	798	98	70	89						
600	120	Bonus	274	Monica af Olseröd,Olseröd	D2i	44/40	971201	1160	1048	894	502	756	100	59	80						
600	120	Bonus	275	Magnhild af Magnelund,Eld	-	44/30	971201	1100	1105	972	545	803	100	100	93						
600	120	Bonus	268	Oskar, Fredriksskans,Gävle	H13e	44/50	971209	1050	518	608	371	578	100	39	79						
600	120	Bonus	366	Gabriel,Torsholmen	B7a	44/55	980401	1250	1272	1183	632	1027	100	102	92						
600	120	Bonus	341	Holmsund Vindkraftstn,Hol	K20e	44/50	980617	1100	1134	1217	680	1027	100	88	88						
600	120	Bonus	336	Rebecka Slitevind,Mellböda	H5h	44/45	980801	1200	1076	925	539	794	100	61	92						
600	120	Bonus	333	Eva,Mellböda	H5h	44/45	980801	1200	1046	1011	603	932	100	58	90						
600	120	Bonus	335	Susanna,Mellböda	H5h	44/45	980801	1228	1181	745	1140	100	66	92							
600	120	Bonus	337	Anna Slitevind,Mellböda	H5h	44/45	980801	1200	1204	1145	714	1096	100	65	92						
600	120	Bonus	334	Maria,Mellböda	H5h	44/45	980801	1200	1133	1094	659	1014	100	61							

Ny *	Effekt (kW)		Fabrikat	Nr Anläggning	Placering	D/H I drift	Ber MWh	2004 MWh	2005 MWh	2006 MWh	12mån MWh	12mån %	Månad MWh	Tid %	Hindertid (tim)						
	Hög	Låg													Benämning, Ort	Karta	(m)	MS	YNS	OYS	PU
660	Vestas	428	Hedeskoga 10:2	Marta,Bers	D2b	47/55	991021	1600	1476	1374	775	1107	100	97	72						
660	Vestas	394	Eksebo Kraft, Henning,Klint		I6c	47/55	991023	1650	1732	1354	837	1297	98	133	78	3					5
660	Vestas	424	Piteå Haraholmen S2,Hara		L24b	47/55	991104	1450	671	861	384	636	99	51	52	1			6		
660	Vestas	423	Piteå Haraholmen N1,Hara		L24b	47/55	991212	1450	671	778	346	565	98	46	29	1			8		
660	Vestas	430	Råby 1,Ödeshög		E8b	47/55	991215	1500	1451	1408	698	1108	100	103	66						
660	Vestas	421	Brinkagården,Brinkagården		C3b	47/55	991215	1450	1623	1542	910	1339	100	139	85						
660	Vestas	406	Storugns 2,Lärbro		J7b	47/55	991215	1551	1206	1150	657	1023	98	90	72						
660	Vestas	405	Storugns 1,Lärbro		J7b	47/47	991217	1534	1152	1109	625	985	99	86	71						
660	Vestas	407	Storugns 3,Lärbro		J7b	47/55	991218	1530	1196	1126	665	1035	97	81	65		87				
660	Vestas	408	Storugns 4,Lärbro		J7b	47/55	991218	1528	1222	1186	670	1050	99	86	72						
660	Vestas	409	Storugns 5,Lärbro		J7e	47/55	991219	1534	1258	1222	695	1089	98	88	74						
660	Vestas	410	Storugns 6,Lärbro		J7b	47/55	991220	1576	1133	1088	613	963	98	82	68			3			
660	Vestas	425	Nordmaling Järnasklubb,Jär		J19i	47/55	991221	1410	607	843		241	100								
660	Vestas	436	Månsagården,Uvered		-	47/50	000105	1100	1063	1030	491	781	100	63	59						
660	Vestas	431	Eveboda I,Eveboda		E8c	47/55	000508	1425	1283	1234	618	966	100	92	62						
660	Vestas	433	Eveboda III,Eveboda		E8c	47/55	000508	1425	1316	1278	644	1008	100	93	62						
660	Vestas	432	Eveboda II,Eveboda		E8c	47/55	000508	1425	1325	1248	639	996	99	95	61						
660	Vestas	434	Skäggs 1,Väske		J6g	47/50	000705	1510	1159	990	616	943	98	91	87	12				1	
660	Vestas	435	Skäggs 3,Väske		J6g	47/50	000705	1510	1118	1119	645	982	99	100	90						
660	Vestas	444	Gunnön 1,Karlshamn		E3f	47/55	000908	1600	1007	955	520	805	98	62	57						
660	Vestas	445	Gunnön 2,Karlshamn		E3f	47/55	000908	1600	1104	990	529	831	100	61	57						
660	Vestas	446	Gunnön 3,Karlshamn		E3f	47/55	000908	1600	1205	1010	490	768	99	62	59						
660	Vestas	447	Ruth, Ingelstorp,Ingelstorp		C3e	47/55	000914	1350	1350	1267	710	1040	100	118	89						
660	Vestas	458	Helan,Hovby		D3c	47/45	001124	1150	990	879	490	717	100	65	69						
660	Vestas	453	Nordanstigsv. 4,Stocka		H16b	47/55	001206	1386	756	787	512	755	100	52	61						
660	Vestas	450	Nordanstigsv.3,Stocka		H16b	47/55	001206	1300	693	683	447	667	100	40	44						
660	Vestas	449	Nordanstigsv.2,Stocka		H16b	47/55	001206	1327	618	670	445	656	100	46	57						
660	Vestas	448	Nordanstigsv.1,Stocka		H16b	47/55	001206	1333	602	705	460	683	100	46	58						
660	Vestas	465	Ö-vik Fanbyn, Fredrika,Hus		J19e	47/55	001229	1525	1236	1480	673	1190	100	85	66						
660	Vestas	460	Ö-vik Själnön, Ada,Husum		J19e	47/55	001229	1534	1154	1367	92	583	99	67	52						29
660	Vestas	464	Ö-vik Själnön, Elly,Husum		J19e	47/55	001229	1534	1116	1332	113	600	99	76	61						
660	Vestas	463	Ö-vik Fanbyn, Dagny,Husu		J19e	47/55	001229	1495	1185	1425	710	1194	100	83	64						
660	Vestas	462	Ö-vik Fanbyn, Camilla,Husu		J19e	47/55	001229	1523	1179	1394	687	1181	98	68	50						145
660	Vestas	461	Ö-vik Fanbyn, Beda,Husum		J19e	47/55	001229	1540	1247	1286	768	1183	99	85	64						8
660	Vestas	467	Ö-vik Fanbyn, Herta,Husum		J19e	47/55	001229	1601	1383	1538	894	1452	100	96	68						
660	Vestas	466	Ö-vik Fanbyn, Gertrud,Hus		J19e	47/55	001229	1534	1193	1431	760	1259	100	83	64						
660	Vestas	473	Täppeshusen 3,Höganäs		C3d	47/50	010110	1500	1238	1208	600	947	100	102	69						
660	Vestas	478	Mäsiinge 1,Båstad		C4a	47/40	010401	1600	1469	1344	607	997	100								
660	200 Vestas	332	Ventosum 10,Falkenberg		-	47/60	980901	1250	1236	1194	629	982	100	104	92						
660	200 Vestas	331	Ventosum 9,Falkenberg		-	47/60	980901	1250	984	920	602	931	100	97	92						
660	200 Vestas	330	Ventosum 8,Falkenberg		-	47/60	980901	1250	1180	1019	583	912	100	92	90						
660	200 Vestas	329	Ventosum 7,Falkenberg		C5a	47/60	980901	1250	1180	1109	564	886	100	92	90						
660	200 Vestas	324	Ventosum 2,Falkenberg		-	47/60	980917	1250	1235	1193	590	930	100	97	92						
660	200 Vestas	323	Ventosum 1,Falkenberg		-	47/60	980917	1250	1131	1126	623	972	100	96	92						
660	200 Vestas	325	Ventosum 3,Falkenberg		-	47/60	980917	1250	1252	918	602	880	100	97	91						
660	200 Vestas	326	Ventosum 4,Falkenberg		-	47/60	980918	1250	1296	1196	623	964	100	101	92						
660	200 Vestas	327	Ventosum 5,Falkenberg		-	47/60	980921	1250	1315	1107	622	934	100	94	86						
660	200 Vestas	328	Ventosum 6,Falkenberg		-	47/60	980921	1250	1317	1277	681	1056	100	113	93						
660	200 Vestas	352	Värö vind Värö II,Värö		B6b	47/55	981112	1400	1250	1153	610	954	100	100	91						
660	200 Vestas	353	Värö vind Värö III,Värö		B6b	47/55	981112	1400	1294	1202	632	994	100	100	91						
660	200 Vestas	351	Värö vind Värö I,Värö		B6b	47/55	981112	1400	1252	1151	580	923	100	100	92						
660	200 Vestas	371	Sam Öckerö vind,Pinan		-	47/50	990110	1700	1786	1759	936	1516	100	157	92						
660	200 Vestas	374	Skåls 1,Näs		I5f	47/45	990506	1700	1665	1434	772	1199	93	52	60						207
660	200 Vestas	377	Tjelvar Bursvind,Näs		I5f	47/45	990507	1700	1800	1620	916	1426	100	122	87						
660	200 Vestas	376	Slitevind XIX,Näs		I5f	47/45	990507	1850	1777	1713	948	1485	99	125	88				5		
660	200 Vestas	429	Slättäng 2,Slättäng		C2i	47/55	991001	1500	1433	1344	740	1082	100	110	91						
660	200 Vestas	398	Ranåker,Skara		D8d	47/45	991006	1000	991	956	515	802	100	83	88						
660	200 Vestas	426	Halvan,Hovby		D3c	47/45	991230	1150	1006	895	496	725	100	66	70						
660	200 Vestas	443	Levide 3,Näs		I5f	47/45	001007	1600	1575	1309	749	1167	99	94	68						24
660	200 Vestas	441	Levide 1,Näs		I5f	47/45	001007	1600	1611	1353	810	1243	99	111	86						24
660	200 Vestas	442	Levide 2,Näs		I5f	47/45	001008	1600	1544	1369	774	1197	98	98	78						78
660	200 Vestas	626	Brönnestad 1,Brönnestad,		C1i	47/40	010406	1585	1657	1346	704	1068	100								
660	200 Vestas	627	Brönnestad 2,Brönnestad,		C1i	47/40	010406	1585	1567	1400	691	1054	100								
660	200 Vestas	628	Eksbo,Hönsinge		C1i	47/40	010406	1590	1577	1417	804	1169	100	115	91						
660	200 Neg Micon	490	Västanby I,Lund		C2h	48/55	010601	1680	1672	1517	1037	1445	100	130	87						
660	200 Neg Micon	491	Västanby II,Lund		C2h	48/55	010601	1680	1735	1722	836	1244	100	139	95						
660	200 Neg Micon	695	Bjäresjö 1,Bjäresjö		D2b	48/55	020101	1600	1611	1506	872	1267	100	116	95						
660	200 Neg Micon	696	Bjäresjö 2,Bjäresjö		D2b	48/55	020101	1600	1601	1489	794	1169	100	115	93						
660	200 Vestas	639	Hovby, Chaplin,Hovby		D3c	47/45	020131	1150	1021	332	576	768	100	67	70						
660	200 Vestas	660	Håbo vindkraft, Österudd,N		I5f	47/	021126	1905	2063	1885	1050	1641	96	143	90				2		
750	175 NEG Micon	348	Rodovålen 3,Rodovålen		E16e	44/50	981023	1200	1279	1428	865	1289	100	108	90						
750	200 NEG Micon	310	Gislöv 2,Gislöv		C1i	44/50	980417	1600	1736	1540	714	1128	100	127	75						
750	200 NEG Micon	360	Vanstad Kommungård,Sjöb		D2e	48/55	981104	1370	1492	1371	794	1138	100	110	95						
750	200 NEG Micon	373	Ångalid,Torrlösa		C3b	48/55	990115														

Ny *	Effekt (kW)		Fabrikat	Nr	Anläggning Benämning, Ort	Placering Karta	D/H (m)	I drift	Ber MWh	2004 MWh	2005 MWh	2006 MWh	12mån MWh	12mån %	Månad MWh	Tid %	Hindertid (tim)					
	Hög	Låg															MS	YNS	OYS	PU	OPS	TF
750	200		NEG Micon	829	Gislöv 4,Gislöv	C1i	48/50	051208	1900				1172	1172	100	164	96					
800			Enercon	798	Almudden,Askersund	E9f	48/76	050110	1500		383	565	948	100	74	83						
800			Enercon	803	NEWTON,Vårsås	D8f	48/78	050715	1600		354	659	1013	100	97	89						
800			Enercon	807	Simona Vindkraft Leringen,	D8c	48/76	050901	1500		404	708	1074	100	102	92						
800			Enercon	816	Gästgivaregårdens Lamme	D8b	48/76	050905	1700		410	949	1359	100	144	91						
800			Enercon	805	Stavf EI,Vårsås	-	48/76	050915	1532		344	668	1012	100	92	88						
800			Enercon	806	Windy,Vårsås	E8d	48/76	050919	1400		331	618	949	99	71	80						
800			Enercon	826	Skallmeja Väster,Skallmeja	C8f	48/76	051013	1700		275	955	1230	100	133	92						
800			Enercon	817	Hangelösa 1,Hangelösa	D8g	48/76	051015	1527		352	815	1168	100	124	91						
800			Enercon	818	Stenökra, Lilla Lunden,Lilla	D8g	48/76	051015	1500		283	775	1058	100	112	93						
800			Enercon	827	Helleberg 1,Helleberg	C8f	48/50	051027	1400		262	698	960	100	93	89						
800			Enercon	819	Skeby 3,Broby	D8g	48/76	051028	1500		328	820	1147	100	117	91						
800			Enercon	838	Bateberg 1,Krislinge	D3f	48/65	051223	1150		18	472	489	100	66	78						
800			Enercon	839	Hattefjäll,Hällevadsholm	B9a	48/76	060220	1585			751	751	100	144	95						
800			Enercon	828	Klevberget Hällevadsholm,	A9c	48/76	060220	1800			687	687	100	134	94						
800			Enercon	837	Naglarp 1,Kinnarp	D7g	48/76	060323	1622			475	475	100	109	95						
800			Enercon	836	Askers Via,Odensbacken	F10b	48/76	060401	1400			474	474	100	87	80						
800			Enercon	841	Kalmarsund Vind,Degerha	G3i	48/50	060719	2000			245	245	100	158	92						
800			Enercon	849	Hällingarna, iDA,Ullebacken	F20a	48/74	060915	2000													
850			Vestas	468	Lanna 1, Lidköping,Lanna	C8f	52/49	001228	1350	1534	1520	793	1210	100	109	85						
850			Vestas	487	Roxett,Näsby	F8f	52/55	010116	1470	1068	1058	544	811	99	86	70						
850			Vestas	719	Grimskullen,Grimskullen Ma	D7g	52/65	010405	1800	1510	1425	828	1280	100	113	87						
850			Vestas	600	Millingsstorp I,Millingsstorp	E8c	52/65	010524	1870	1633	1519	813	1240	100	119	86						
850			Vestas	488	Skog 1,Söne	C8i	52/65	010601	1870	1729	1759	913	1417	100	122	90						
850			Vestas	601	Runnestad I,Runnestad	E8c	52/65	010803	1915	1769	1702	890	1369	100	128	78						
850			Vestas	614	Bränneberg 1,Jung	C8f	52/49	010825	1400	1403	1365	737	1088	100	77	79						
850			Vestas	615	Bränneberg 2,Jung	C8f	52/49	010825	1400	1484	1437	757	1161	100	89	85						
850			Vestas	603	Ö-vik Inger,Norrvåge	J19a	52/55	010827	2160	1307	1283	654	1112	92	78	69	2				6	
850			Vestas	602	Högbj I,Högbj	F8d	52/65	010906	1660	1391	1385	698	1075	100	109	84						
850			Vestas	604	Ö-vik Gun,Norrvåge	J19a	52/55	010928	2160	1145	1072	754	1129	98	84	73	1				3	
850			Vestas	632	Spargodt,Tågarp	C3b	52/65	011108	1850	2071	1865	1132	1679	100	177	92						
850			Vestas	621	Råby 2,Ödeshög	E8b	52/55	011201	1935	1826	1741	886	1409	100	115	78						
850			Vestas	625	Herrgårdsvind,Hogstad	F8d	52/65	020110	1705	1632	1559	875	1313	100	128	82						
850			Vestas	622	Vitåkra,Everöd Brogård	D2c	52/55	020115	1950	1749	1639	945	1342	100	121	85						
850			Vestas	624	Kampa 1,Kampagården Sm	D7h	52/65	020128	1765	1566	1571	836	1289	100	117	91						
850			Vestas	633	Ingrid Ylva Bjälbo,Bjälbo	F8d	52/74	020202	1900	1967	1867	1026	1562	100	148	88						
850			Vestas	623	Skog 2,Söne	C8i	52/74	020204	2000	1912	1922	1001	1555	100	129	88						
850			Vestas	629	Hill Mill,Rök	E8c	52/65	020218	1850	1641	1589	811	1257	100	119	78						
850			Vestas	630	Bärstad,Borghamn	E8f	52/55	020222	2030	1906	1833	931	1493	100	131	81						
850			Vestas	636	Häckenäs III,Borghamn	E8f	52/50	020226	1955	1970	1893	973	1518	100	141	82						
850			Vestas	638	Långben, Långlöt,Långlöt	H4g	52/65	020314	1500	1676	1525	922	1421	100	59	53						
850			Vestas	649	Kärrgården K4R,Bjåresjö	D2b	52/55	020913	1800	1837	1752	684	1122	100								
850			Vestas	648	Kärrgården,Bjåresjö	D2b	52/55	020913	1800	1858	1244	966	1421	100	114	84						
850			Vestas	671	Skeby 1,Källby	D8g	52/49	021002	1300	1098	1051	579	873	100	82	85						
850			Vestas	650	Hovgården I,Hov	E8f	52/55	021004	1750	1625	1585	871	1318	100	126	81						
850			Vestas	669	Runnestad III,Runnestad	E8c	52/65	021017	1850	1672	1627	841	1299	100	127	81						
850			Vestas	668	Runnestad II,Runnestad	E8c	52/65	021023	1850	1700	1493	869	1194	95	131	84						
850			Vestas	653	Kulle 5 Havdhem,Havdhem	I5i	52/55	021029	1700	1720	1533	933	1415	98	104	91				8		
850			Vestas	654	Kulle 6 Havdhem,Havdhem	I5i	52/55	021029	1720	1636	1492	883	1299	97	108	89	19			1		
850			Vestas	655	Kulle 7 Havdhem,Havdhem	I5i	52/55	021029	1690	1785	1610	924	1418	98	107	92				1		
850			Vestas	652	Kulle 4 Havdhem,Havdhem	I5i	52/55	021029	1740	1709	1485	904	1344	98	107	91				1		
850			Vestas	656	Kulle 8 Havdhem,Havdhem	I5i	52/55	021029	1730	1733	1569	949	1432	99	106	92				1		
850			Vestas	658	Kulle 10 Näs,Näs	I5i	52/55	021029	1760	1749	1596	976	1485	98	114	93				46		3
850			Vestas	657	Kulle 9 Havdhem,Havdhem	I5i	52/55	021029	1730	1823	1648	941	1452	98	109	92				1		
850			Vestas	659	Kulle 11 Näs,Havdhem	I5i	52/55	021029	1820	1808	1612	917	1389	98	110	92				1		
850			Vestas	651	Kulle 3 Havdhem,Havdhem	I5i	52/55	021029	1800	1714	1594	908	1398	97	106	90				2		1
850			Vestas	666	Wenersnäs,Wenersnes	C8g	52/65	021118	1900	1376	1575	868	1348	100	99	79						
850			Vestas	667	Håberg 2,Gråstorp	C8d	52/74	021216	1774	1659	1683	851	1317	100	108	80						
850			Vestas	670	Götarsvik, Caroline,Götarsvi	F10f	52/74	021220	1710	1285	1285	708	1083	100	82	66						
850			Vestas	685	Lanna 2,Saleby	C8f	52/49	021220	1500	1527	1461	773	1200	100	88	64						
850			Vestas	678	Vestas Rodovälén,Vemhån	-	52/55	030101	1800	1907	2166	1510	2171	100	188	89						
850			Vestas	703	Åkesdal 2,Gårds Köpinge	D3c	52/55	030116	1500	1462	1318	479	822	100	97	76						
850			Vestas	702	Åkesdal 1,Gårds Köpinge	D3c	52/55	030116	1500	1461	1344	747	1103	100	101	72						
850			Vestas	706	Åkesdal 5,Gårds Köpinge	D3c	52/55	030116	1500	1506	1379	756	1123	100	99	74						
850			Vestas	705	Åkesdal 4,Gårds Köpinge	D3c	52/55	030116	1500	1461	1318	713	1063	100	98	72						
850			Vestas	704	Åkesdal 3,Gårds Köpinge	D3c	52/55	030116	1500	1492	1357	758	1119	100	104	79						
850			Vestas	692	Vallruns, Lucia,Vallrun	E20e	52/55	030221	2000	1621	1595	1144	1530	96	137	73				6		
850			Vestas	691	Lunnarp, Tommelilla,Lunnar	D2c	52/65	030318	2300	2237	2105	1138	1655	100	152	94						
850			Vestas	716	Kärrgården 6,Bjåresjö	D2b	52/55	030408	1800	1944	1786	1024	1496	100	120	85						
850			Vestas	700	Broby Vind,Broby	D8g	52/54	030409	1400	1444	1420	718	1113	100	98	83						
850			Vestas	717	Kärrgården, Lidan,Bjåresjö	D2b	52/55	030410	1850	2043	1843	1110	1610	100	129	91						
850			Vestas	709	Uvereds Vindkraftför. V3,Uv	C8f	52/50	030615	1250	1344	1359	689	1060	100	94	82						
850			Vestas	708	Uvereds Vindkraftför. V2,Uv	C8f	52/50	030615	1250	1327	1310											

Ny *	Effekt (kW)		Fabrikat	Nr Anläggning	Placering	D/H I drift	Ber MWh	2004 MWh	2005 MWh	2006 MWh	12mån MWh	12mån %	Månad MWh	Tid %	Hindertid (tim)					
	Hög	Låg													Benämning, Ort	Karta	(m)	MS	YNS	OYS
850	Vestas	739	Mofalla Laggarebolet,Lagga	E8d	52/65	031210		1479	1387	814	1234	100	117	84						
850	Vestas	748	Björnskallen, Kajsa,Ljungda	C18f	52/65	031211	1900	1186	1282	971	1312	100	114	65						
850	Vestas	743	Heås, Sibräcka,Sibräcka	B7g	52/60	040121	1900	2186	2330	1289	2021	100	204	92						
850	Vestas	751	Stenkil,Stenskilsvarv, Varv	F8g	52/65	040128	1700	1404	1429	753	1165	100	120	84						
850	Vestas	766	Andersfält, 1SYD,Tönnersa	C4e	52/65	040131	1700	1536	1451	792	1151	100	142	87						
850	Vestas	767	Andersfält, 2 MITT,Tönnersa	C4e	52/65	040131	1750	1667	1629	883	1302	100	155	88						
850	Vestas	768	Andersfält, 3 NORR,Törnne	C4e	52/65	040131	1750	1605	1593	895	1261	100	156	88						
850	Vestas	764	Öland,Lundsbrunn	D8h	52/74	040225	1400	1199	1274	683	1059	100	100	84						
850	Vestas	760	Tyskagården,Näs	D7h	52/74	040318	1800	1146	1563	897	1381	100	130	90						
850	Vestas	762	Kvismaran 1,Odensbacken	F10c	52/74	040401	1430	1023	1362	765	1175	100	103	74						
850	Vestas	770	Långeryd II,Långeryd	F-92d	52/65	040506	1750	1195	1762	969	1498	100	139	85						
850	Vestas	769	Långeryd I,Långeryd	F8d	52/65	040506	1750	1218	1766	985	1529	100	138	84						
850	Vestas	773	Brunnstorp Källby, Broby-Br	D8g	52/74	040713	1500	744	1507	769	1199	100	106	74						
850	Vestas	784	St Wahlby,Väderstad	F8d	52/74	041206	1850	1785	1785	855	1382	100								
850	Vestas	794	Blås ut Vind AB,Lundsbrun	D8g	52/74	041213	1500	1525	803	1256	100	111	87							
850	Vestas	785	Tägneby Vind I,Tägneby	E8b	52/65	041215	2000	2117	1113	1758	100	169	84							
850	Vestas	842	Kalmarsund Vannborga N,B	-	52/44	041231	1700	548	1178	1591	100	135	84							
850	Vestas	843	Kalmarsund Vannborga Ö,	-	52/44	041231	1700	626	1334	1807	100	141	82							
850	Vestas	788	Isberget III,Skonberga	F8e	52/74	050103	1600	1462	865	1288	100	117	76							
850	Vestas	787	Isberget II,Skonberga	F8e	52/74	050103	1600	1407	846	1239	99	117	75							
850	Vestas	786	Isberget I,Skonberga	F8e	52/74	050103	1600	1415	893	1330	99	122	78							
850	Vestas	796	Ova Vind,Lundsbrunn	D8g	52/74	050116	1500	1311	797	1229	100	116	84							
850	Vestas	795	Kilabacken Vind AB,Lundsbr	D8g	52/74	050118	1550	1468	911	1436	100	137	88							
850	Vestas	797	Ryda Vind AB,Ryda	C8b	52/74	050127	1600	1402	910	1421	100	104	80							
850	Vestas	799	Storön,Storön	M25c	52/65	050201	1700	1645	1201	1745	100	148	86							
850	Vestas	800	Hunflen, Ferdinand 20615,	E13a	52/65	050403	1800	1446	1270	1838	96	168	86							
850	Vestas	801	Hunflen, Vilhelm 20616,Äpp	E13a	52/65	050504	1800	1299	974	1543	99	147	84							
850	Vestas	802	Viglunda,Skara	D8d	52/72	050517	1600	855	817	1269	100	111	84							
850	Vestas	848	Örum Ystad,Örum	D2c	52/65	050520	2400	0	55	55	100	55	43							
850	Vestas	820	Lönkhult,Lönkhults gård	C3d	52/74	051017	1875	422	1196	1619	100	195	95							
850	Vestas	804	Östest-kröket,Tännäs	C17f	52/55	051124	1900	602	1758	2360	100	220	88							
850	Vestas	840	Uljeberg,Uljebergs Säteri	F8e	52/74	051221	1400		809	809	100	109	78							
850	Vestas	844	Ekekullen,Dintestorp	D7h	52/74	051228	1650		869	869	100	140	91							
850	200 Vestas	693	Niils, Almåsa,Almåsaaberget	E19g	52/55	021008	2162	1753	1701	1245	1689	100	161	80						
850	200 Vestas	718	Tomten flo,Gråstorp	C8d	52/74	030630	1786	1664	1664	859	1334	99	117	81						
850	200 Vestas	740	Östergården, Skara,Skänin	D8d	52/74	031215	1650	1597	1497	830	1276	100	123	86						
850	200 Vestas	789	Kroka 1,Söderåkra	G4b	52/74	041128	1890	1166	848	1261	100	83	78							
900	Neg Micon	851	OBV2, Hjällö,Hjo	E8a	52/60	050726	1700													
900	200 NEG Micon	482	Äppelbovind ek.för,Hunnfle	E13a	52/49	001217	1600	1959	2201	1169	1831	100	167	92						
900	200 NEG Micon	618	Greby, Greby Samfällighet	G4i	52/55	001229	1652	1487	1447	822	1220	100	97	91						
900	200 NEG Micon	485	Klimpfjäll 3,Klimpfjäll	F23d	52/49	010116	1170	1110	759	1015	95	56	35						400	
900	200 NEG Micon	483	Klimpfjäll 1,Klimpfjäll	F23d	52/49	010116	1383	1288	749	1035	88	0	0						719	
900	200 NEG Micon	484	Klimpfjäll 2,Klimpfjäll	F23d	52/49	010116	1135	1118	766	1031	95	49	34						398	
900	200 NEG Micon	493	Dörestorp 2,Laholm	C4b	52/55	010614	1650	1603	897	788	1035	89	124	89						
900	200 NEG Micon	499	Viscaria 6,Viscaria	J29h	52/49	010901	1709	1398	1441	990	1426	100	89	76						
900	200 NEG Micon	497	Viscaria 4,Viscaria	J29h	52/49	010901	1837	1349	1469	962	1391	100	91	75						
900	200 NEG Micon	496	Viscaria 3,Viscaria	J29h	52/49	010901	1896	1387	1441	1003	1428	100	95	70						
900	200 NEG Micon	495	Viscaria 2,Viscaria	J29h	52/49	010901	1784	1192	1386	966	1365	100	90	74						
900	200 NEG Micon	498	Viscaria 5,Viscaria	J29h	52/49	010901	1655	1199	1295	773	1174	100	78	68						
900	200 NEG Micon	494	Viscaria 1,Viscaria	J29h	52/49	010918	1846	1284	1364	876	1290	100	82	69						
900	200 NEG Micon	694	Össjö boställe,Össjö	C3h	52/72	020101	1845	1628	946	1393	100	147	89							
900	200 NEG Micon	737	Badane 3,Kättilstorp	D7h	52/72	030910	1439	1426	754	1182	100	106	92							
900	200 NEG Micon	736	Badane 2,Kättilstorp	D7h	52/72	030911	1423	1434	756	1184	100	72	81							
900	200 NEG Micon	755	Kuling I,Falkenberg	B5f	52/60	040107	1930	1501	1458	789	1215	100	127	93						
900	200 NEG Micon	758	Kuling IV,Falkenberg	B5f	52/60	040107	1930	1537	1514	814	1276	100	122	94						
900	200 NEG Micon	757	Kuling III,Falkenberg	B5f	52/60	040107	1930	1458	1500	813	1257	100	126	93						
900	200 NEG Micon	759	Kuling V,Falkenberg	B5f	52/60	040107	1930	1501	1500	791	1241	100	121	94						
900	200 NEG Micon	756	Kuling II,Falkenberg	B5f	52/60	040107	1930	1428	1452	779	1209	100	122	91						
900	200 NEG Micon	742	Ängalid II,Svalöv	C2h	52/70	040108	1900	1960	1989	1032	1598	100								
900	200 NEG Micon	735	Stenninge 1,Stenninge	H5d	52/49	040111	1900	2118	2109	1123	1786	100	153	91						
1000	Nordic	994	Nordic 1000,Näs	I5f	53/58	950601	2500	504	113		51	96								
1000	Nordic	438	Sigvards 2,Näs	I5f	54/60	000818	2400	2229	1561	1080	1788	84	3	4						680
1000	Nordic	616	Selma,Näsudden	I5f	54/60	010708	2400	2293	1748	908	1567	100	128	56						
1000	Nordic	681	Gerda Dragabol,Halmstad	C4h	59/70	030103	2000	1251	1192	600	911	95	79	55						
1425	GE Wind En	611	Utgrunden T7,Offshore	G3h	70,5/65	001221		3134	4796		1457									
1425	GE Wind En	605	Utgrunden T1,Offshore	G3h	70,5/65	001221		4262	4820		1268									
1425	GE Wind En	609	Utgrunden T5,Offshore	G3h	70,5/65	001221		3769	4851		1395									
1425	GE Wind En	608	Utgrunden T4,Offshore	G3h	70,5/65	001221		4751	4958		1408									
1425	GE Wind En	607	Utgrunden T3,Offshore	G3h	70,5/65	001221		4109	4537		1303									
1425	GE Wind En	606	Utgrunden T2,Offshore	G3h	70,5/65	001221		2394	4619		1361									
1425	GE Wind En	610	Utgrunden T6,Offshore	G3h	70,5/65	001221		3154	3412		1033									
1500	Enercon	381	Trolleberg,Trollebergs Gärd	C2e	66/67	990515	3700	3626	3414	1802	2704	100	298	94						
1500	GE Wind En	642	Assmåsa 1,Assmåsa	D2b	70,5/65	020712	3475	2878	1990	1098	1098	92								
1500	GE Wind En	643	Assmåsa 2,Assmåsa	D2b	70,5/65	020712	3475	2700	1819	1047	1047	94								
1500	GE Wind En	644	Assmåsa 3,Assmåsa	D2b	70,5/65	020712	3475	2578	1549	1018	1018	90								
1500	Enercon	645	Hedagården 1,Hedagården	C3b	66/65	020901	3700	3872	3585	2118	3167	100	349	97						
1500	Enercon	646	Hedagården 4,Hedagården	C3b	66/65	020901	3700													

Ny *	Effekt (kW)		Fabrikat	Nr Anläggning	Placering	D/H	I drift	Ber MWh	2004 MWh	2005 MWh	2006 MWh	12mån MWh	12mån %	Månad MWh	Tid %	Hindertid (tim)				TF	
	Hög	Låg														MS	YNS	OYS	PU		OPS
1500			Vestas	815 Aapua 7,Aapua	M27i	82/78	050928	4613		1634	3517	4780	93	437	88						
1500			Vestas	811 Aapua 3,Aapura	M27i	82/78	050928	4140		1567	2969	4184	95	341	87						
1500			Vestas	812 Aapua 4,Aapura	M27i	82/78	050928	4344		1563	3228	4467	91	421	88						
1500			Vestas	810 Aapua 2,Aapua	M27i	82/78	050929	4232		1667	3240	4540	94	353	79						
1500			Vestas	809 Aapua 1,Aapua	M27i	82/78	051003	4465		1510	3317	4434	89	389	83						
1500			Enercon	845 Odarslöv 1,Eslov	C2f	70/64	060720	4900			390	390	100	278	80						
1500			Enercon	846 Odarslöv 2,Eslov	C2i	70/64	060720	4900			448	448	100	347	92						
1500			Enercon	847 Odarslöv 3,Eslov	C2i	70/64	060720	4900			347	347	100	278	90						
1500	300		Vestas	386 Slitevind XXIV,Smöjen	J7c	66/67	990824	4119	3227	2507	1355	1843	69	208	83					1	
1500	300		Vestas	387 Slitevind XXV,Smöjen	J7c	66/67	990824	3970	3324	3096	1912	3066	97	206	72						
1500	300		Vestas	389 Slitevind XXVII,Smöjen	J7c	66/67	990826	4298	3893	3172	2313	3568	97	245	86						
1500	300		Vestas	388 Slitevind XXVI,Smöjen	J7c	66/67	990828	4266	2938	3395	2007	3172	96	220	83						
1500	300		Vestas	422 Svireg, Skåls 12,Näs	I5f	66/67	000121	4550	4242	3792	2135	3298	96	282	85						
1500	300		Vestas	476 Storigns 9,Lärbro	J7e	66/78	010310	3497	3193	3066	1838	2818	97	253	86	11	1				8
1500	300		Vestas	475 Storigns 8,Lärbro	J7e	66/78	010313	3430	3298	3197	1810	2848	96	261	89		1				5
1500	300		Vestas	474 Storigns 7,Lärbro	J7e	66/78	010317	3377	2556	2556	1758	2755	97	245	90		1				
1500	300		Vestas	617 Sigvards 3,Näs	I5f	66/80	011108	4500	4718	4062	2529	3872	97	317	92						2
1500	400		NEG Micon	699 Digerberget,Digerberget	D17c	72/62	020101	3800	2696	2926	1612	2177	100	251	75						
1500	400		NEG Micon	835 Mungseröd 6,Mungseröd	A9f	72/67	060131	2800			1416	1416	100	197	77						
1500	400		NEG Micon	834 Mungseröd 5,Mungseröd	A9f	72/67	060131	2800			1441	1441	100	245	93						
1500	400		NEG Micon	833 Mungseröd 4,Mungseröd	A9f	72/67	060131	2800			1094	1094	100	202	91						
1500	400		NEG Micon	832 Mungseröd 3,Mungseröd	A9f	72/67	060131	2800			1241	1241	100	230	91						
1500	400		NEG Micon	831 Mungseröd 2,Mungseröd	A9f	72/67	060131	2800			1252	1252	100	214	91						
1500	400		NEG Micon	830 Mungseröd 1,Mungseröd	A9f	72/67	060131	2800			1357	1357	100	243	90						
1750			Vestas	637 Gråsjön,Kallsedet	D20d	66/60	001108	3000	1633	262											
2000			Vestas	738 Skåls Näs, Slitevind XXIX,S	I5f	80/78	031214	6000	5971	5363	3384	5079	98	450	90						1
2000			Vestas	792 Västraby 3 SO,Västraby	D2g	80/78	040806	4800	1872	4493	2633	3948	100	434	92						
2000			Vestas	791 Västraby 2 NV,Västraby	D2g	80/78	040806	4800	1843	4445	2550	3759	100	415	90						
2000			Vestas	790 Västraby 1 SV,Löberöd	D2g	80/78	040806	4800	2009	4757	2728	4069	100	454	90						
2000			Vestas	793 Västraby 4 NO,Västraby	D2g	80/78	040806	4800	1823	4437	2463	3683	100	378	86						
2000			Enercon	774 Orup 1,Rolsberga	D2g	70/65	041201	3500	1376	2994	1870	2757	100	299	94						
2000			Enercon	821 Långå 1,Långå	D17e	70/85	051007	5400		292	2538	2830	100	334	93						
2000			Enercon	822 Långå 2,Långå	D17e	70/85	051017	5400		756	2564	3320	100	352	95						
2000			Enercon	823 Långå 3,Långå	D17e	70/85	051024	5400		343	2701	3044	100	355	94						
2000			Enercon	824 Långå 4,Långå	D17e	70/85	051031	5400		661	2687	3348	100	375	94						
2000			Enercon	825 Långå 5,Långå	D17e	70/85	051108	5400		655	2398	3053	100	366	95						
2000	500		NEG Micon	690 Yttre Stengrund 5,Offshore	G3d	72/60	010930	6000	4493	141											
2000	500		NEG Micon	689 Yttre Stengrund 4,Offshore	G3d	72/60	010930	6000	5442	716											
2000	500		NEG Micon	688 Yttre Stengrund 3,Offshore	G3d	72/60	010930	6000	4973	734											
2000	500		NEG Micon	687 Yttre Stengrund 2,Offshore	G3d	72/60	010930	6000	5647	713											
2000	500		NEG Micon	686 Yttre Stengrund 1,Offshore	G3d	72/60	010930	6000	5480	731											
2000	1000		Vestas	477 Boel,Malmö	C2e	80/80	010221	6300	5694	4416	2696	4081	100	441	91						
2000	1000		Vestas	684 Lundåkra, LU2,Landskrona	C2g	80/78	030120	5500	5514	5509	3172	4728	100	477	93						
2000	1000		Vestas	683 Lundåkra, LU1,Landskrona	C2g	80/78	030120	5500	4929	5160	2219	3722	100	449	93						
3000			Vestas	763 Olsvenne 2,Näs	I5f	90/80	021201	8000	7064	5868	4590	6644	82	576	90						18
3000	1000		Kvaerner	993 Näsudden II,Näs	I5f	80/78	930601	7300	5847	5187	2798	4440	91	214	52						168

# Karta över verkens placering

