

# Vindkraftverk

juli 2006

Internetadress <http://www.vindenergi.org/driftuppfolj.htm>

## Vindproducerad el

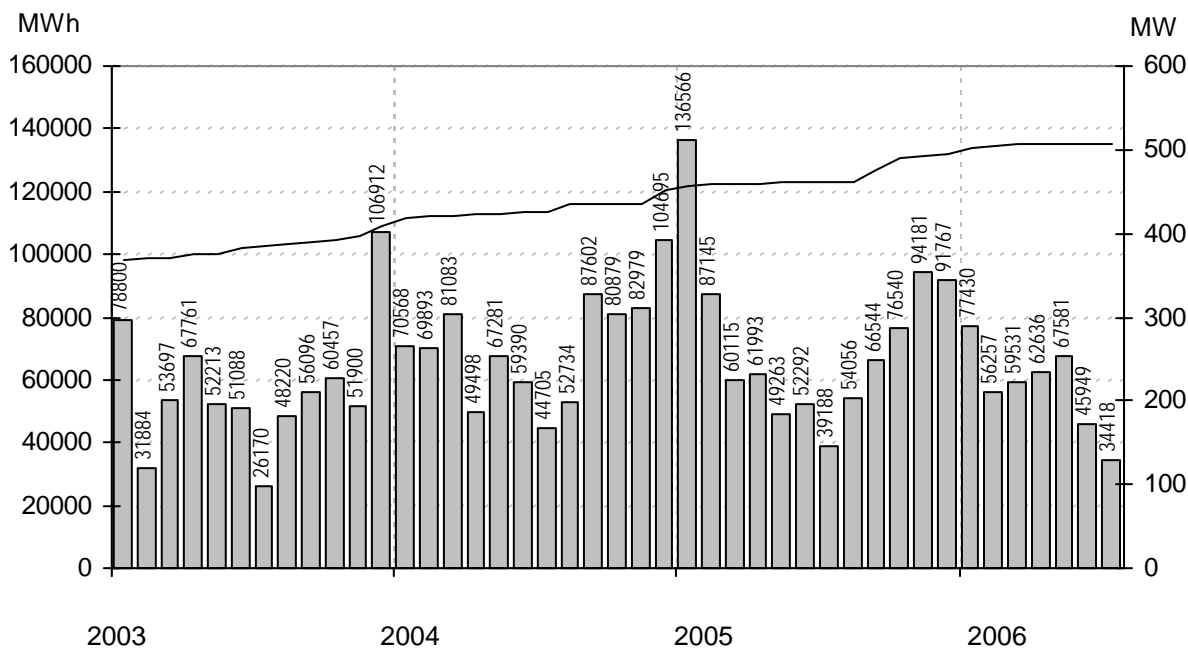

Staplarna visar producerad energi per månad i MWh, linjen visar installerad effekt i MW

## Sammanfattning

Installerad effekt	(MW)	507
Antal verk	(st)	773
Rapporterade denna månad	(st)	667
Elproduktion		
2004	(MWh)	851307
2005	(MWh)	869648
2006	(MWh)	403800
Rapporterat denna månad	(MWh)	34418

Vindens energiinnehåll	
Månaden jämfört med samma månad tidigare år	85 %
Året hittills jämfört med samma period under tidigare år	79 %
Senaste 12 månaderna jämfört med samma period under tidigare år	85 %

### Förklaringar till tabellen på följande sidor

Ber	Av ägaren lämnad uppgift på beräknad elproduktion		
Årtal	Sammanlagd elproduktion under respektive år		
12mån	Elproduktion och tillgänglighet senaste 12 månaderna		
Månad	Elproduktion under månaden		
Tid	Andel av månaden som generatoren varit inkopplad på nät		
*	Nytt verk		
MS	Mindre störning	PU	Planerat underhåll
YNS	Yttre nätstörning	ÖPS	Övrigt planerat stopp
ÖYS	Övrig yttre störning	TF	Tekniskt fel

### Ett ELFORSK - Statens Energimyndighetsprojekt

Sammanställningen gjord 2006-08-09

Ansvarig:

Nils-Eric Carlstedt, telefon: 08 - 739 54 67

E-post: [nilseric.carlstedt@vattenfall.com](mailto:nilseric.carlstedt@vattenfall.com)

Adress: Vattenfall Power Consultant AB, Vindstatistik

Box 527

162 16 Stockholm

Telefon: 08 - 739 60 00 vx Fax: 08 - 739 62 98

Ny *	Effekt (kW)		Fabrikat	Nr	Anläggning Benämning, Ort	Placering Karta	D/H (m)	I drift	Ber MWh	2004 MWh	2005 MWh	2006 MWh	12mån MWh	12mån %	Månad MWh	Tid %	Hindertid (tim)						
	Hög	Låg															MS	YNS	OYS	PU	OPS	TF	
55			New Wind	14	Norrvange,Lärbro	J7b	17/23	871210															
55	11		Vestas	1	Tågarp,Falkenberg	C5d	15/23	830810	96	57	57		20										
55	11		Vestas	2	Hebbe,Näs	I5f	15/23	840316	110														
95	20		Tellus	37	Södra Bäckebo,Södra Bäck	G5c	19/41	920225	110	63	62	27	49	100	3	48							
99			Vestas	4	Erikstorp,Skaraborg	D8h	20/25	890216	165	96	91	44	81	99	4								
99			Wincon	19	Snösbäck,Falköping	D8b	20/24	901001	180														
99			WindWorld	58	Oaxen,Mörkö	I9g	21/24	901105	150	73	98	36	88	100	4	59							
99			Vestas	21	Ernas Mölla,Veinge	C4e	20/24	910101	50		0		0										
100			Vestas	501	Seglaberga I,Laholm	C4e	20/24	880927	205	163	139	53	105	100	5								
100			Vestas	48	Henån,Henån	B8a	20/24	920625	130														
150			WindWorld	15	Snaigsto,Näs	I5i	28/31	900202	455	263	266	121	233	100	2	16							
150			WindWorld	16	Tjautet,Näs	I5i	28/31	900203	455	312	265	61	176	100									
150			WindWorld	23	Ryftes,Fole	J6g	28/40	900605	257	229	113	216	100	8	60								
150			WindWorld	17	Sladdkvenni,Näs	I5i	28/31	900608	438	359	298	133	267	100									
150			WindWorld	20	Elvina,Linköping	F8f	28/30	901013	314		173	48	128	100	6	27							
150			WindWorld	529	Österudd Gunnell,Näs	I5f	27/31	911108	515	447	405	1	184	100	0	56							
150			WindWorld	530	Österudd Christin,Näs	I5f	27/31	911108	515	416	406	184	372	100	10	46							
150			WindWorld	38	Hede Gärd,Mellerud	C9a	28/40	911207	385	281	279		119	100									
150			WindWorld	44	Gudingén,Näs	I5i	27/31	920111	457	378	297	148	287	100	8	38							
150			WindWorld	532	Signalen 1,Näs	I5i	27/31	920112	455	396	329	149	267	100	11	53							
150			WindWorld	531	Österudd Maja,Näs	I5f	27/31	920125	515	407	408	166	349	100	9	47							
150			WindWorld	533	Signalen 2,Näs	I5i	27/31	920212	455	393	257		71	100									
150			WindWorld	42	Gusten,Näs	I5i	27/30	920218	447	421	346	148	300	99	10	48							
150			WindWorld	40	Kyrkebo,Lundsbrunn	D8g	27/40	920319	357	239	226		113										
150			WindWorld	41	Maria,Botillelund	C2i	27/41	920401	400														
150			WindWorld	536	Gans,Näs	I5i	27/31	920605	465	377	283		111										
150			WindWorld	537	Gans,Näs	I5i	27/31	920605	465	352	324		146										
150			WindWorld	47	Skottorp,Skottorp	C4b	27/41	920702	300	254	213	84	153	90	5	33							
150			WindWorld	60	Linviken,Näs	I5i	27/31	920820	450	428	366		168										
150			WindWorld	61	Linviken Alma,Näs	I5i	27/31	920826	450	385	339		146										
150			WindWorld	62	Linviken Eskelund,Näs	I5i	27/31	920826	438	392	325		147										
150			WindWorld	55	Stafva,Barlingbo	J6g	27/40	920903	317	231	212	103	200	99	6	93	2						
150			WindWorld	539	Närvind Liven,När	J5h	27/31	921028	438	392	374	140	311	95	9	39	214						
150			WindWorld	538	Närvind Johan,När	J5h	27/31	921028	438	384	367	149	315	99	11	54	2						
150			WindWorld	67	Tagneby,Hästhölm	E8b	27/31	930122	400	350	341	105	257	100									
150			WindWorld	75	Råborg,Gislöv	C1i	27/32	930422	428	315													
150			WindWorld	89	Skorteby, Lillebror,Skorteby	F8e	27/40	930515	238														
150			WindWorld	73	Arendala,Lund	C2f	27/40	930522	416	409	386	162	319	100	12	60							
150			WindWorld	86	Siglaivs 2,Näs	I5f	27/31	930602	475	330	51												
150			WindWorld	85	Widegrens Gärd,Näs	I5f	27/31	930602	485	372	360	161	326	100	11	51							
150			WindWorld	87	Siglaivs 3,Näs	I5i	27/31	930602	475	395	332	144	291	99	9	48					24		
150			WindWorld	540	Närvind Långman,När	J5h	27/31	930712	438	368	341	139	291	99	9	53	2						
150			WindWorld	76	Velanda gård,Trollhättan	C8a	27/41	930819	200	102	91		42										
150			WindWorld	92	Mellby,Mellby	C4e	27/41	931010	360														
150			WindWorld	548	JMR Vindfarm Linnéa,Näs	I5f	27/31	931105	475	410	347		149	100									
150			WindWorld	549	JMR Vindfarm Cindy,Näs	I5f	27/31	931105	475	396	334	143	290	100	8	48							
150			WindWorld	547	JMR Vindfarm Amanda,Näs	I5f	27/31	931105	475	351	352	127	272	100	8	42							
150			WindWorld	84	Österudd Maria,Näs	I5f	27/31	931110	515	464	450		208	100									
150			WindWorld	95	Vindlekan 1,Mellerud	C9a	27/40	931117	300														
150			WindWorld	98	Grälle,Kärrgård	C4e	27/41	940126	370		305		140										
150			WindWorld	99	Tjauls,Lummelunda	J7a	27/41	940301	320	322	152												
150			WindWorld	107	Stureholms gård,Ödåkra	C3d	27/41	940801	380	334	321	119	261	100	8	40							
150			WindWorld	176	JMR Vindfarm Ellenor,Näs	I5i	27/31	950101	475	238	179	98	197	100	6	52							
150			WindWorld	132	Hälle Ranch,Stenungsund	-	27/40	950404	250														
150			WindWorld	207	Vallberga Gärd I,Vallberga	-	27/31	950615	340	68	235		94										
150			WindWorld	143	Rödjans Gärd,Bolstad	C9a	27/41	950825	260	177	148	71	141	100	8	37							
150			WindWorld	144	Nygården 4:1,Nygården	-	27/41	950927	260	217	214	88	177	100	9	38							
150			WindWorld	145	Bonnarp 1:1,Bonnarp	C4e	27/40	951018	358	212	249	102	198	100	6	37							
150			WindWorld	220	Haugraini,Näs	I5i	27/31	961011	450	319	144												
150	30		Bonus	400	Brattefors,Brattefors gård	-	15/30	990901	200	175	175		71										
180			Danwin	509	Alsвик G14,Hablingbo	I5i	23/30	881208	450	372	333	137	293	99	8	32						2	
180			Danwin	508	Alsвик G13,Hablingbo	I5i	23/30	881208	450	392	339	148	310	99	9	39						2	
200			Danwin	11	Örby,Örby	C3a	23/30	880831	325	211													
200	30		Vestas	511	Kläffsön HM2,Hemsö	I18b	25/29	891201	420	207													
200	30		Vestas	510	Kläffsön HM1,Hemsö	I18b	25/29	891201	420	288													
220			WindWorld	18	Svante,Nogersund	E3c	25/31	900925	500	339	0	0	0	67	0	0							
225	50		Vestas	518	Värpinge Bella,Lund	C2e	27/30	900201	500	350	317	128	241	100	8	49							
225	50		Vestas	517	Värpinge Anna,Lund	C2e	27/30	900201	500	382	344	143	268	100	9	57							
225	50		Vestas	22	Braheskolan,Visingsö	E7g	27/30	901206	500	399	188	70	189	100									
225	50		Vestas	502	Seglaberga II,Laholm	C4e	27/30	910118		352	297	141	272	100	9								
225	50		Vestas	25	Solvändan,Grönhögen	G3i	27/30	910710	580	491	466	203	386	100	11	65							
225	50		Vestas	24	Ölandstok,Grönhögen	G3i	27/30	910710	580	502	470	210	393	100	11	61							
225	50		Vestas	520	Galtås Syd,Glommen	B5f	27/30	910712	450	301	298		81										
225	50		Vestas	521	Galtås Nord,Glommen	B5f	27/30	910712	450	275	390		189										
225	50		Vestas	27	Tagneby,Hästhölm	E8b	27/30	910905	440	448	427	169	353	99	13	57							
225	50		Vestas	527	Bäckagård VI,Tväåker	B5f	27/30	911016	500	421	379	156	317	100	10	51							
225	50		Vestas	522	Bäckagård I,Tväåker	B5f	27/30	911016	500	431	390	161	327	100	10	53							
225	50		Vestas	523	Bäckagård II,Tväåker	B5f	27/30	911016	500	412	381	157	322	100	10	53							
225	50		Vestas	524	Bäckagård III,Tväåker	B5f	27/30	911016	500	434	386	152	318	100	10	48				</			

Ny *	Effekt (kW)		Fabrikat	Nr	Anläggning Benämning, Ort	Placering Karta	D/H (m)	I drift	Ber MWh	2004 MWh	2005 MWh	2006 MWh	12mån MWh	12mån %	Månad MWh	Tid %	Hindertid (tim)					
	Hög	Låg															MS	YNS	OYS	PU	OPS	TF
225	50	Vestas	535	Timars Karin,Smedjeholm	B5c	27/30	920618	550	570	522	212	437	100	15	54							
225	50	Vestas	51	Björn,Utö	I9i	27/30	920618	490	312	399	144	307	98	13	65						5	
225	50	Vestas	534	Timars Kikki,Smedjeholm	B5c	27/30	920618	550	544	504	205	418	100	14	51							
225	50	Vestas	54	Elmer I,Mosås	F10a	27/31	920626	280	71	229	85	184	100	9	43							
225	50	Vestas	57	Erik,Kistinge	C4e	27/32	920908	493	394	355	139	278	100	9	51							
225	50	Vestas	56	Albert,Kistinge	C4e	27/32	920908	493	417	376	149	298	100	10	56							
225	50	Vestas	63	Bösarp,Trelleborg	C1i	27/25	921215	472	446	400	187	333	98	11	67							
225	50	Vestas	545	Hjärtholmen Abel,Göteborg	B7a	27/31	930105	550	535	443	212	450	100	18	54							
225	50	Vestas	544	Hjärtholmen Set,Göteborg	B7a	27/31	930105	550	481	515	209	445	100	18	52							
225	50	Vestas	65	August,Visingsö	E7g	27/31	930107	480	411	399	136	305	87	11	46					111		
225	50	Vestas	68	Kristinelund 1,Ventlinge	G3i	27/30	930109	580	554	534	245	455	100	14	65							
225	50	Vestas	69	Kristinelund 2,Ventlinge	G3i	27/31	930109	580	543	517	237	440	100	13	64							
225	50	Vestas	70	Kristinelund 3,Ventlinge	G3i	27/31	930109	580	550	514	235	441	100	13	64							
225	50	Vestas	541	Slitevind I,Näs	I5f	27/30	930120	600	538	484	204	418	99	13	69				19			
225	50	Vestas	546	Hjärtholmen Axel,Göteborg	B7a	27/31	930616	550	528	530	206	447	100	18	54							
225	50	Vestas	83	Berta,Simris	E2a	27/32	930923	480	467	481	231	422	99	11	65				8	5		
225	50	Vestas	82	Österlövind,Simris	E2a	27/32	930923	480	462	470	226	413	99	11	67				8	5		
225	50	Vestas	81	Appunamöllan,Appuna	F8d	27/32	931013	353		342	157											
225	50	Vestas	94	Kerstin,Smedjeholm	B5c	27/31	931209	550	583	470	217	460	100	15	54							
225	50	Vestas	96	Viktor,Simris	E2a	27/32	940112	480	434	444	213	387	99	9	55				8	5		
225	50	Vestas	101	Blåsippa,Grönhögen	G3i	27/30	940126	580	513	480	207	396	100	11	58							
225	50	Vestas	100	Gulsippa,Grönhögen	G3i	27/30	940126	580	460	436	186	357	100	10	57							
225	50	Vestas	97	Almetorps Säteri,Lavad	C8e	27/32	940202	320	215	225	85	173	99	9	43				3			
225	50	Vestas	113	Elvira,Kistinge	C4e	27/31	940623	384	402	363	143	286	100	9	52							
225	50	Vestas	106	Kristinelund Nord,Ventlinge	G3i	27/31	940718	600	567	532	241	454	100	14	65							
225	50	Vestas	109	Lilla ELen,Tvååker	B5e	27/31	940820	460	426	365	159	307	100	10	49							
225	50	Vestas	110	El-Trendo,Tvååker	B5e	27/31	940820	460	427	378	161	316	100	11	50							
225	50	Vestas	112	Rosendal,Rosendal	B5f	27/31	940930	500	438	413	162	337	100	12	52							
225	50	Vestas	116	Sibylla af,Ångholmen	A7f	29/31	941020	570	516	497	237	506	100	25	54							
225	50	Vestas	111	Hällemöllan 1,Rönnäng	A7f	29/32	941021	600	599	588	238	510	99	24	51							
225	50	Vestas	119	Hägwards,Hall	J7e	29/31	941215	410	417	399	171	338	98	14	65				20	7		
225	50	Vestas	121	Hornbore,Hamburgsund	A9c	29/31	941216	500	363	364	145	302	97	21	63							
225	50	Vestas	120	Vivi,Visingsö	E7g	29/31	941228	530	492	340	190	392	100	11	32							
225	50	Vestas	134	Ölevind,Öllöv	C4a	27/31	950601	540	557	525	179	396	100									
225	50	Vestas	138	Landskronavind,Landskron	-	29/31	950815	520	430	385	164	316	100	11	47							
225	50	Vestas	136	Nuntorpskolan,Bråtlanda	B8i	29/31	950824	325	221	255	85	184	100	9	29							
225	50	Vestas	141	Elmer II,Mosås	-	29/31	950912	320	228	228	95	180	100	9	38							
225	50	Vestas	142	Stella af Rönnäng,Rönnäng	A7f	29/31	950918	550	538	466	206	446	100	21	51							
225	50	Vestas	148	Önaholms Gärd 5,Tveta	C10b	29/34	951108	417	437	473	193	413	100	22	49							
225	50	Vestas	177	Frideborg,Furåsa Norrgård	E8f	29/31	960119	410	402	373	158											
225	50	Vestas	178	Zepyrus af Hov,Ålmeestad	D7d	29/31	960221	332	173	216	78	164	100	6	41							
225	50	Vestas	569	Ingel 1,Östra Ingelstad	D2c	29/31	960320	460	285	403	219	382	100	12	59							
225	50	Vestas	570	Ingel 2,Östra Ingelstad	D2c	29/31	960320	460	272	383	202	358	100	12	55							
225	50	Vestas	197	Önnevind,Önnestad	D3c	29/31	960511	320		163	101	191	100	7	36							
225	50	Vestas	196	Arendals Vind,Arendal	A8e	29/31	960620	415	310	246	111	191	89	12	41				52			
225	50	Vestas	200	Lunden,Gårdhem	B8c	29/30	960701	330	221	242	91	182	100	8	32							
225	50	Vestas	573	Stora Bjärs 1,Stenkyrka	J7a	29/30	960705	450	365	351	149	298	99	12	55							
225	50	Vestas	215	Kälvene,Kälvene	D7h	29/31	960828	330	286	278	118	233	99	8	44							
225	50	Vestas	575	Hovby 1,Hovby	D3c	29/31	960903	400	320	299	116	219	97	8	44							
225	50	Vestas	576	Hovby 2,Hovby	D3c	29/31	960903	400	319	299	127	230	99	8	44							
225	50	Vestas	214	Krågevind,Önnestad	-	29/31	960919	320														
225	50	Vestas	235	Kristinelund 5,Ventlinge	G3i	27/31	961106	600	633	593	269	506	100	16	66							
225	50	Vestas	234	Gullvivan,Grönhögen	G3i	29/32	961107	570	528	422	214	417	100	9	41							
225	50	Vestas	233	Linnea,Grönhögen	G3i	29/32	961108	570	528	474	218	395	100	11	57							
225	50	Vestas	241	Månsunen,Gislöv	E2a	29/32	970217	525	504	495	236	426	100	11	62							
225	50	Vestas	250	Ingel 3,Östra Ingelstad	-	29/32	971017	460	293	424	223	397	100	13	66							
225	50	Vestas	257	Hällemöllan 2,Rönnäng	-	29/32	971111	600	376	627	254	546	99	27	59							
225	50	Vestas	272	Agrivind,Grötlingbo	J5g	29/30	980110	580	469	428	211	401	99	13	65							
225	50	Vestas	372	Luttraverket,Liden Luttra	-	29/31	981217	380	239	146	80	80	99									
225	50	Vestas	368	Ann-EL-i,Hångsdala	D7h	29/30	990104	370	390	384	166	322	100	13	54							
225	50	Vestas	375	Gesvinto, Skåls Vindk,Näs	I5f	29/30	990508	620	589	529	231	468	99	16	65				5			
225	50	Vestas	761	Lunden 2,Gårdhems-Lunde	B8c	29/32	040426	310	182	266	106	209	100	10	39							
230		Enercon	308	Strömmaskolan,Sätilla	B6i	30/52	980509	400	215	204	86	169	100	7	59							
250		WindWorld	156	Ång-EL,Veinge	C4e	29/41	951123	365	359	323	135	256	100	9	45							
250		WindWorld	157	Ax-El,Genevad	C4e	29/41	951124	420	154	182	25	156	100									
250		WindWorld	208	Nya Skottorp 1,Skottorp	-	29/41	960514	420														
250		WindWorld	185	Orr-El,Orreberg	C4e	29/40	960515	390	415	382	160	313	100	11	44							
250		WindWorld	187	Vårestorps Vind,Vårestorp	C4b	29/41	960529	325	351	320	127	245	100	10	45							
250		WindWorld	198	Åkersdal,Glimminge	C3g	29/40	960606		479	448	179	349	100	12	53							
250		WindWorld	203	Bosse 1,Näs	I5i	29/41	960701	550	540	435	216	411	100	14	61							
250		WindWorld	205	Agro 1,Lummelunda	J7a	29/42	960718	483	392	373	139	293	99	5	28							
250		WindWorld	206	Agro 2,Lummelunda	J7a	29/42	960719	483	399	373	165	318	99	12	59				83			
250		WindWorld	212	Bosse 2,Näs	I5i	29/41	960928	550														
250		WindWorld	590	Kalmar Energi, Degerhamn,	-	29/30	961025	563	417	493	173	377	99	7	22				23			
250		WindWorld	589	Kalmar Energi, Degerhamn,	-	29/30	961025	563	417	493	192	396	96	13	53				23			
250		WindWorld	591	Kalmar Energi, Degerhamn,	-	29/30	961025	563	366	493	177	382	95	12	50						353	
250	50																					

Ny *	Effekt (kW)		Fabrikat	Nr	Anläggning Benämning, Ort	Placering Karta	D/H (m)	I drift	Ber MWh	2004 MWh	2005 MWh	2006 MWh	12mån MWh	12mån %	Månad MWh	Tid %	Hindertid (tim)				
	Hög	Låg															MS	YNS	OYS	PU	OPS
490	WindWorld	133	Lys-Vind,Lysekil	A8f	37/40	950405	950	722	811	259	622	100	13	32							
490	WindWorld	135	Kastlösavind,Kastlösa	G4c	37/42	950711	1100	995	939	371	760	100	28	53							
490	WindWorld	139	Hablingbovind 1,Hablingbo	I5i	37/41	950801	1225	1088	884	408	785	95	28	60							
490	WindWorld	140	Hablingbovind 2,Hablingbo	I5i	37/41	950801	1225	303	996		442	100									
490	WindWorld	170	JMR Vindfarm Victoria,Näs	I5i	37/41	951215	1150	1018	898	398	787	100	26	58							
500	Vestas	543	Slitevind III,Näs	I5f	39/41	930209	1350	1209	1092	480	962	98	30	49	25	8					
500	Vestas	504	Seglabergera IV,L.Tjärby	C4e	39/40	930701	1000	806	735	253	526	100	19								
500	Vestas	80	Molly Tängen,Orust	A7i	39/41	930923	1350	1134	1166	362	903	98	50	43							
500	Vestas	90	Elektro Glitne,Näs	I5f	39/41	931220	1200	1230	1121	464	962	95	29	48						12	
500	Vestas	91	Rehn Kraft I,Näs	I5f	39/41	931221	1200	1123	1023	451	909	99	26	47							
500	Vestas	103	Storegården,Ås	C8d	39/41	940428		566	636	248	493	99	22	36						2	
500	Vestas	108	Stavar Bursvind,Näs	I5f	39/41	940826	1200	1368	1221	531	1059	100	33	51							
500	Vestas	114	Barsebäck III,Barsebäck	C2h	39/40	941017	1150	1086	1028	418	810	100	30	50							
500	Vestas	551	Vindudd V,Grötlingbo	J5g	39/41	941115	1050	1071	1026	471	915	98	28	55							
500	Vestas	550	Vindudd IV,Grötlingbo	J5g	39/41	941115	1050	1055	1016	466	903	98	25	40							
500	Vestas	127	Ingeborg,Hogenäset	A8f	39/39	950125	1100	1062	1057	410	907	98	47	47							
500	Vestas	124	Sophie Hogenäset,Sotenäs	A8f	39/41	950131	1100	1006	1084	419	927	98	41	41							
500	Vestas	125	Häckenäs Betty,Vadstena	E8f	39/41	950209	1120	915	895	332	727	100	25	38							
500	Vestas	128	Sönnertorp I,Sönnertorp	C4a	39/41	950213	890	958	968	333	738	100	25	50							
500	Vestas	553	Ryftes Maria,Näs	I5f	39/41	950316	1200	1105	992	408	836	98	33	57						13	
500	Vestas	552	Slitevind VII,Näs	I5f	39/41	950316	1200	1052	1001	409	844	99	33	53						2	
500	Vestas	131	Sönnertorp II,V:a Karup	C4a	39/40	950331	890	1004	996	396	809	100	22	47							
500	WindWorld	151	ID481,Näs	I5f	37/41	950927	1250	1184	970	427	841	100	28	60							
500	WindWorld	150	ID480,Näs	I5f	37/41	950927	1200	1051	928	391	805	100	23	59							
500	WindWorld	561	BEA 1,Näs	I5f	37/41	951001	1200	959	773	316	637	93	22	57						26	
500	WindWorld	568	Linds,Näs	I5f	37/41	951001	1200	979	877	392	757	100	28	61							
500	WindWorld	152	Ahlsten Energi AB,Näs	I5f	37/41	951002	1250	1193	1009	431	875	100	29	56							
500	Enercon	147	Ruuthsbo I,Ruuthsbo	D1h	40/42	951020	1500	1325	1225	561	1064	99	41	88							
500	WindWorld	153	LSG (fd Vindkomp. 1),Näs	I5f	37/41	951101	1150	959	815	324	686	100	20	48							
500	WindWorld	554	Greifenstein Wind AB 1,Nä	I5f	37/41	951116	1150	879	777	339	670	100	22	58							
500	WindWorld	555	Greifenstein Wind AB 2,Nä	I5f	37/41	951120	1150	927	819	338	693	100	21	51							
500	WindWorld	155	ID485,Näs	I5f	37/41	951120	1200	1029	858	373	758	100	24	57							
500	WindWorld	564	BEA 2c,Näs	I5f	37/41	951210	1217	1037	839	388	798	100	25	55							
500	WindWorld	563	BEA 2b,Näs	I5f	37/41	951210	1217	1011	939	369	751	100	25	57							
500	WindWorld	562	BEA 2a,Näs	I5f	37/41	951210	1217	1093	786	406	775	100	29	62							
500	WindWorld	168	Burgstein Wind,Näs	I5f	37/41	951214	1150	720	857	360	718	100	24	55							
500	WindWorld	167	ID 491,Näs	I5f	37/41	951214	1200	1056	933	383	791	99	25	52						49	
500	Enercon	566	Slitevind X,Smöjen	J7c	40/50	951215	1300	1209	1205	600	1130	100	43	77							
500	WindWorld	162	Lucia af Boholmen,Hammar	D10d	37/41	951219	800	636	657	234	536	100	31	56							
500	Enercon	567	Slitevind XI,Furillen	J7c	40/50	951219	1400	1253	1267	611	1178	100	46	85							
500	WindWorld	171	Grupp 8,Näs	I5f	37/41	951220	1200	917	831	294	645	96	15	45						96	
500	Enercon	568	Slitevind XII,Furillen	J7c	40/50	951220	1400	1322	1296	625	1219	100	47	84							
500	WindWorld	559	Annelöv I,Landskrona	C2h	37/41	951220		907	822	378	694	100	24	56							
500	WindWorld	172	Si-Vind,Lysekil	A8f	37/40	951221	950	767	757	299	675	100	40	54							
500	Enercon	565	Slitevind IX,Smöjen	J7c	40/50	951222	1300	1123	1075	541	1014	100	42	85							
500	Vestas	186	Åstorp 1,Åstorp	C3e	39/40	960216	860	840	783	316	598	97	22	41						3	
500	WindWorld	560	Annelöv II,Landskrona	C2h	37/41	960307		871	770	355	658	100	23	60							
500	Enercon	181	Slitevind XIII,Larsbo Glemm	D2a	40/50	960513	1300	1331	1174	598	1080	100	42	87							
500	Enercon	182	Slitevind XIV,Larsbo Glem	D2a	40/50	960513	1300	1340	1262	613	1089	100	40	85							
500	Enercon	184	Slitevind XV,Rynges S	D1i	40/50	960515	1300	1179	1030	502	915	100	31	85							
500	Enercon	183	Slitevind XVI,Rynges N	D1i	40/50	960515	1300	1253	1128	532	964	100	34	87							
500	WindWorld	195	Ärröd,Ärröd	D2h	37/41	960523	710	783	812	97	405	98									
500	WindWorld	238	Månstorps Gärd,Laholm	D4b	37/41	960619	800														
500	WindWorld	572	Kullavind,Nyhamnsläge	B3i	37/41	960620		1083	925	368	746	100	25	54							
500	WindWorld	571	Kullamöllan,Nyhamnsläge	B3i	37/41	960620		896	836	361	737	100	24	54							
500	Vestas	519	Värpinge Clara,Lund	C2e	39/40	960711	1050	840	786	319	604	100	19	39							
500	Enercon	209	Österlervind II,Simris	E2a	40/42	960825	1380	1330	1362	663	1183	97	38	89							
500	WindWorld	218	Trollenäs,Trollenäs	C2i	37/41	960829		765	426	306	569	100	17	49							
500	WindWorld	216	Legevind,Legeved	-	37/41	960904	600	605	333	227	254	62	15	45							
500	Enercon	230	Hog 2,Stenungsund	B7g	40/42	961003	1050	957	942	419	852	99	41	79							
500	Enercon	229	Hog 1,Stenungsund	B7g	40/42	961003	1050	884	848	353	723	98	38	76						13	
500	WindWorld	219	Billinge Energi,Näs	I5f	37/41	961004	1400		231	438	669	100	28	59							
500	Enercon	593	Humlekärr 2,Humlekärr	A8f	40/42	961024	1300	1232	1175	468	1028	95	69	82							
500	Enercon	592	Humlekärr 1,Humlekärr	A8f	40/42	961024	1300	1108	1200	522	1107	99	69	84							
500	Enercon	237	Slitevind XVIII,Eriksfält S Ör	D1i	40/50	961211	1300	1433	1377	695	1221	100	45	84							
500	Enercon	236	Slitevind XVII,Eriksfält N Ör	D1i	40/50	961211	1300	1470	1384	700	1235	100	45	89							
500	Vestas	239	Åstorp 2,Åstorp	C3e	39/40	970204	950	831	735	338	628	99	22	39						1	
500	Vestas	247	Lovisa,Örby	C3a	39/40	970825	950	864	806	345	657	100	21	41							
500	Enercon	267	Ryftes Kristina,Fole	J6g	40/65	971218	1200	976	851	411	758	100	37	85							
500	Enercon	264	Isak,Klinterhamn	-	40/50	971219	1300	1152	1004	434	891	100	38	82							
500	Enercon	263	Windbyggarna 1,Lärbro	J7b	40/65	971220	1100	933	891	424	811	100	41	86							
500	Enercon	269	Kyrkeby 1,Hangvar	J7b	40/65	971220	1200	950	917	412	798	100	39	88							
500	Enercon	270	Kyrkeby 2,Hangvar	J7b	40/65	971220	1200	934	913	417	815	100	38	86							
500	Vestas	292	Täppeshusen 2,Höganäs	C3d	39/40	980402	1050	847	832	308	640	100	27	44							
500	Vestas	291	Täppeshusen 1,Höganäs	C3d	39/40	980402	1050	861	822	313	632	100	20	35							
500	Enercon	314	St. Herresta I,St. Herresta	D2b	40/65	980712	1420	1503	1428	668	1230	100	47	91							
500	Enercon	317	St. Herresta II,St. Herresta	D2b	40/65	980712	1420	1403	1320	599	1118	100	42	91							
500	Enercon	358	Rydsgård I,Ville 61:8	D2a	40																

Ny *	Effekt (kW)		Fabrikat	Nr	Anläggning Benämning, Ort	Placering Karta	D/H (m)	I drift	Ber MWh	2004 MWh	2005 MWh	2006 MWh	12mån MWh	12mån %	Månad MWh	Tid %	Hindertid (tim)				
	Hög	Låg															MS	YNS	OYS	PU	OPS
600	Vestas	557	Utteros,Tväåker	B5f	42/41	951013	1200	1229	1024	420	901	100	26	30							
600	Vestas	556	Utteros,Tväåker	B5f	42/41	951018	1200	1229	1201	448	957	100	26	30							
600	Vestas	146	Bromölla 1,Brommö	-	42/40	951019	1100	903	966	358	768	100	41	36							
600	Vestas	159	Hansamölla,Värpinge	C2e	42/41	951205	1150	1062	974	392	762	100	21	35							
600	Vestas	161	Forsa Vind, Elvira,Näs	I5f	42/41	951215	1400	1177	1026	423	861	99	32	42				1			
600	Vestas	160	Ryftes Karolina,Näs	I5f	42/41	951215	1400	1183	1032	424	871	99	33	42				1			
600	Vestas	164	BEA 5,Näs	I5f	42/41	951220	1400	1252	1058	441	874	98	36	44				2			
600	Vestas	166	Siral,Näs	I5f	42/41	951221	1700	1596	1410	613	1248	98	33	43				2	71		
600	Vestas	165	Hägwards II,Näs	I5f	42/41	951221	1400	1190	993	439	905	99	33	42				2			
600	Vestas	175	Älvsborgsvind AB,Näs	I5f	42/41	960105	1400	1088	963	376	784	99	27	36				1			
600	Vestas	180	Vårdkasberget,Härnösand	I17g	44/40	960501	1100	1197	1339	613	1282	100	97	70							
600	Vestas	188	Hjärtholmen Görel,Göteborg	B7a	44/40	960502	1450	1518	1530	620	1320	100	49	41							
600	Vestas	189	Hjärtholmen Boel,Göteborg	B7a	44/40	960502	1450	1447	1428	583	1256	100	47	40							
600	Vestas	190	Risholmen Elvira,Göteborg	B7a	44/40	960503	1450	1031	1139	589	1246	100	46	40							
600	Vestas	193	Risholmen Eivind,Göteborg	B7a	44/40	960503	1450	1264	1176	535	1107	98	43	36							
600	Vestas	191	Risholmen Elin,Göteborg	B7a	44/40	960506	1450	1333	1356	574	1169	100	44	38							
600	Vestas	192	Risholmen Elida,Göteborg	B7a	44/40	960506	1450	1383	1365	496	1121	100	43	37							
600	WindWorld	202	Stjernehan,Göteborg	B7a	42/42	960601	1325	1148	1109		506	100									
600	Vestas	194	Lövstaviken 8,Falkenberg	B5c	42/40	960601	1500	1502	1433	241	888	100									
600	Vestas	574	Stora Bjärs 2,Stenkyrka	J7a	44/40	960703	1100	928	888	378	756	99	29	46							
600	Vestas	204	Håberg 1,Flo	C8d	44/50	960726	938	818	897	331	668	100	32	36							
600	Vestas	505	Seglaberga V.L.Tjärby	-	44/45	960916		883	895	310	649	100	22								
600	Vestas	210	BEA 8,När	J5h	44/50	960917	1300	1136	952	497	979	96	31	48				63			
600	Vestas	211	Burgvind, Rigges1,När	J5h	44/50	960920	1300	993	1079	504	985	98	31	49				46			
600	Vestas	583	Gipsön 7,Landskrona	-	42/41	961008	1500	1341	1247	504	1014	100	32	39							
600	Vestas	588	Gipsön 12,Landskrona	-	42/41	961008	1500	1261	935	335	692	100	33	40							
600	Vestas	585	Gipsön 9,Landskrona	-	42/41	961008	1500	1382	1231	510	1011	100	35	41							
600	Vestas	586	Gipsön 10,Landskrona	-	42/41	961008	1500	1250	1099	468	925	100	32	38							
600	Vestas	587	Gipsön 11,Landskrona	-	42/41	961008	1500	1333	1188	446	924	100	28	35							
600	Vestas	584	Gipsön 8,Landskrona	-	42/41	961008	1500	1452	1281	562	1092	100	41	46							
600	Vestas	577	Gipsön 1,Landskrona	-	42/41	961008	1500	1244	1092	343	805	100	31	40							
600	Vestas	580	Gipsön 4,Landskrona	-	42/41	961014	1500	1378	1110	524	1014	100	33	41							
600	Vestas	582	Gipsön 6,Landskrona	-	42/41	961014	1500	1298	1231	531	1004	100	34	44							
600	Vestas	581	Gipsön 5,Landskrona	-	42/41	961014	1500	1310	1186	495	979	100	32	37							
600	Vestas	579	Gipsön 3,Landskrona	-	42/41	961014	1500	1316	1149	495	969	100	31	39							
600	Vestas	578	Gipsön 2,Landskrona	-	42/41	961014	1500	1279	1100	467	927	100	28	38							
600	NEG Micon	226	Torseröd,Tanumshede	A9f	43/46	961015	1220	908	912	297	728	83	0	0					744		
600	NEG Micon	228	Duesgård,Tanumshede	A9c	43/46	961015	1160	895	896	380	793	99	43	44							
600	NEG Micon	227	Tannam,Tanumshede	A9f	43/46	961015	1130	909	862	367	766	99	45	70							
600	Vestas	231	Dalom,Hemsö	I18a	44/40	961027	1165	761	901	422	857	100	70	52							
600	Vestas	224	Kulle 14,Näs	I5i	44/50	961119	1300	1218	910	495	955	97	31	48							
600	Vestas	222	Ryftes Hulda,Havdhem	I5i	44/50	961119	1300	1238	1062	498	944	98	30	45				1			
600	Vestas	225	Kulle 16,Näs	I5i	44/50	961119	1300	1251	980	472	895	97	31	45							
600	Vestas	223	Eksebo Kraft, Gustav,Havd	I5i	44/50	961120	1300	1140	961	452	867	99	26	39				1			
600	Vestas	232	Lin Vind,Ledberg	F8e	44/41	961203	875	679	680	259	534	99	19	28							
600	WindWorld	242	Stjernarps gods,Eldsberga	-	42/42	970301	950	843	776	295	593	100	16	35							
600	Vestas	249	Backmölla,Väggarp	-	44/50	970924	1150	1192	1105	488	911	100	27	42							
600	Vestas	248	Slättäng,Slättäng	-	44/50	970929	1100	1176	976	487	903	100	29	42							
600	Vestas	290	Vivian,Visingsö	-	44/40	971025	1300	1022	949	432	898	100	32	38							
600	WindWorld	271	Skorteby, Storebror,Mantor	F8e	42/45	971108	1000														
600	WindWorld	312	Hofby Vind, Ysby,Kövlinge	C4b	42/49	971108	930	999	918	376	736	100	26	44							
600	Vestas	261	Victoria,Hogenäset	-	44/45	971110	1300	1191	1313	507	1128	100	55	39							
600	Vestas	289	Lagmansberga,Skänninge	-	44/55	971118	1023	1068	1057	431	882	99	36	43							
600	WindWorld	260	Nya Skottorp 2,Skottorp	-	42/50	971120	1000	1089	970	385	763	100	28	43							
600	Vestas	280	Trärke, Helga,Björkön	H17c	44/55	971121	1190	897	908	517	880	100	60	63							
600	WindWorld	259	Vallberga Gärd II,Vallberga	-	42/50	971124	1000		836		313										
600	WindWorld	309	Björkliden,St. Isie	C1i	42/45	971125	1490	1474	1321	480	1016	98	32	56				3			
600	WindWorld	258	Mellby Kraft AB 1,Trulstorp	-	42/50	971211	1030	941	496		329	100									
600	WindWorld	311	Lilla Isie,Lilla Isie	C1i	42/45	971212	1500	1581	1023	397	575	58	33	56							
600	Vestas	265	Rehn Kraft II, Näs,Näs	I5f	44/40	971221	1620	1599	1445	635	1284	99	39	46				6			
600	Vestas	266	Tornsvalan,Slite	J7b	44/55	971229	1220	847	820	405	758	99	32	42						3	
600	WindWorld	305	Kastlösa Väst V15,Kastlösa	G4c	42/40	980201	1220		466	358	649	100	29	41							
600	WindWorld	296	Färvind,Kastlösa	G4c	42/40	980201	1280	1200	979	456	896	100	31	42							
600	WindWorld	294	Kastlösa Väst V2,Kastlösa	G4c	42/40	980201	1280	1007	1122	441	919	100									
600	WindWorld	306	Kastlösa Väst V16,Kastlösa	G4c	42/40	980201	1250	1005	963	438	806	100	28	46							
600	WindWorld	304	Kastlösa Väst V14,Kastlösa	G4c	42/40	980201	1200	751	654	336	632	100	19	36							
600	WindWorld	303	Kastlösa Väst V13,Kastlösa	G4c	42/40	980201	1210	799	842	325	658	100	17	33							
600	WindWorld	302	Kastlösa Väst V10,Kastlösa	G4c	42/40	980201	1230	809	914	411	805	100	29	41							
600	WindWorld	301	Kastlösa Väst V9,Kastlösa	G4c	42/40	980201	1220	1106	1013	366	772	100	29	39							
600	WindWorld	295	Kastlösa Väst V3,Kastlösa	G4c	42/40	980201	1280	1263	1188	420	902	100									
600	WindWorld	300	Kastlösa Väst V8,Kastlösa	G4c	42/40	980201	1210	984	926	354	721	100	24	34							
600	WindWorld	299	Kastlösa Väst V11,Kastlösa	G4c	42/40	980201	1300	1276	1139	493	949	100	32	43							
600	WindWorld	298	Kastlösa Väst V7,Kastlösa	G4c	42/40	980201	1250	971	950	375	743	100	22	29							
600	WindWorld	297	Kastlösa Väst V5,Kastlösa	G4c	42/40	980201	1300	1172	1240	465	975	100									
600	WindWorld	287	Mellby Östanvind,Mellby	C4b	42/50	980301	1000	1009	407	142	273	87	26	41							
600	WindWorld	286	Västan Vind,Mellby	C4b	42/50	980301		895	909	213	566	100	26	40							
600	WindWorld	282	Lilla Tjärby Gärd,Lilla Tjärby	C4e	42/50	980301	1000	1076	968	388	768	100	23	40							
600	WindWorld	293	Björnsgränd,Laholm	C																	

Ny *	Effekt (kW)		Fabrikat	Nr	Anläggning Benämning, Ort	Placering Karta	D/H (m)	I drift	Ber MWh	2004 MWh	2005 MWh	2006 MWh	12mån MWh	12mån %	Månad MWh	Tid %	Hindertid (tim)					
	Hög	Låg															MS	YNS	OYS	PU	OPS	TF
600	WindWorld	322	Östergård,Vrångarp	-	42/50	980930	1000	1008	858	343	673	100	24	37								
600	WindWorld	345	Kastlösa Väst V12,Kastlösa	G4c	42/40	981001	1210	819	847	347	710	100	20	39								
600	WindWorld	344	Kastlösa Väst V6,Kastlösa	G4c	42/40	981001		941	1043	385	802	100										
600	WindWorld	343	Kastlösa Väst V1,Kastlösa	G4c	42/40	981001	1210	1141	1077	439	865	100										
600	WindWorld	361	Sydvind,Menlösa Gärd	-	42/50	981101	930	967	849	330	641	100	20	37								
600	WindWorld	350	Mammarps Vind,Mammarp	-	42/50	981101	1000	1154	1017	179	596	100										
600	WindWorld	349	Kövlinge Vind,Kövlinge	-	42/50	981101	1000	1016	914	359	702	100	26	42								
600	Vestas	369	Elise Ruuthsbo,Bjåresjö	-	44/45	990120	1325	1083	942	449	833	100	23	40								
600	Vestas	370	Elinor Ruuthsbo,Bjåresjö	-	44/45	990120	1325	1126	1080	490	885	100	24	43								
600	Enercon	419	Fjälkinge 2,Fjälkinge	E3a	44/65	990912	1300	1195	1028	478	885	100	36	79								
600	Enercon	418	Fjälkinge 1,Fjälkinge	E3a	44/65	990913	1300	1143	968	444	831	100	34	76								
600	Enercon	397	Lennart, Bjälbo,Skänninge	-	44/65	991001	1300	1297	1274	501	1055	100	52	75								
600	Enercon	415	Virke 2,Kävlinge	C2i	44/65	991028	1350	1489	1393	627	1186	100	50	76								
600	Enercon	414	Virke 1,Kävlinge	C2i	44/65	991028	1350	1452	1316	614	1162	100	51	77								
600	Enercon	417	Skarhult 2,Skarhult	C2i	44/65	991101	1350	1372	1165	540	995	100	36	72								
600	Enercon	416	Skarhult 1,Skarhult	C2i	44/65	991103	1350	1401	1207	547	1005	100	34	66								
600	Enercon	420	Tjärby,Laholm	C4e	44/46	991112	1200	1053	955	384	748	100	31	72								
600	Enercon	402	Kyrkebyg 3,Hangvar	J7b	44/65	991130	1400	1139	1061	471	917	100	27	63								
600	Enercon	403	Kyrkebyg 4,Hangvar	J7b	44/65	991130	1400	1114	1067	492	950	100	44	84								
600	Enercon	439	Skörpinge,Ängelholm	C3h	44/67	000213	1450	1369	1221	495	991	100	45	79								
600	Enercon	440	Genevad,Laholm	C4e	44/67	000301	1500	1277	1146	484	941	100	34	74								
600	Enercon	437	Freja Olsäng,Olsäng	G3d	44/46	000706	1250	1217	1103	541	989	100	28	64								
600	Enercon	456	Ö. Karaby,Ö. Karaby	C2i	44/65	001201	1300	1658	1552	714	1336	100	52	82								
600	Enercon	455	Brönneslöv 2,Brönneslöv	C2i	44/65	001201	1350	1314	1229	578	1057	100	37	77								
600	Enercon	457	Kornheddinge Mölla,Kornhe	C2i	44/65	001201	1300	1485	1295	581	1058	100	41	81								
600	Enercon	454	Brönneslöv 1,Brönneslöv	C2i	44/65	001201	1350	1377	1255	569	1039	100	38	74								
600	Enercon	459	Skagsudde,Skagsudde	J19a	44/65	001231	1400	1674	1842	905	1869	100	113	86								
600	Enercon	471	Kristinetorp 3,Kristinetorp	D2g	44/65	010201	1350	1396	1372	588	1123	100	47	79								
600	Enercon	472	Kristinetorp 4,Kristinetorp	D2g	44/65	010201	1350	1432	1352	559	1076	100	46	80								
600	Enercon	469	Kristinetorp 1,Kristinetorp	D2g	44/65	010201	1350	1328	1271	584	1071	100	43	81								
600	Enercon	470	Kristinetorp 2,Kristinetorp	D2g	44/65	010201	1350	1387	1320	546	1046	100	45	80								
600	Enercon	486	Heden,Heden	C3e	44/65	010401	1350	1371	1258	558	1047	100	42	76								
600	Enercon	489	Ryngge III,Ryngge	D2a	44/50	010601	1350	1405	1270	606	1083	100	37	82								
600	Enercon	612	Skarhult 3,Skarhult	C2i	44/65	010901	1350	1378	1201	561	1037	100	39	75								
600	Enercon	613	Skarhult 4,Skarhult	C2i	44/65	010901	1350	1416	1257	579	1085	100	41	74								
600	Enercon	620	Allmag,Orust	B8a	44/65	011101	1250	908	873	335	689	100	36	65								
600	Enercon	631	Balkåkra Vind,Balkåkra	D1h	44/56	020116	1500	1556	1454	649	1225	100	44	87								
600	Enercon	635	Vallsås 2,Vallsås	D2b	44/65	020201	1350	1233	1141	535	953	100	35	82								
600	Enercon	634	Vallsås 1,Vallsås	D2b	44/65	020201	1350	1251	1143	563	988	100	36	81								
600	Enercon	640	Falköping,Skörstorp	D7h	44/65	020301	1250	1201	1122	485	975	100	41	72								
600	Enercon	641	Ramsåsa,Ramsåsa	D2b	44/65	020501	1350	1271	1204	554	1003	100	37	81								
600	Enercon	672	Möllebacken 1,Nosaby	E3a	44/65	021105	1250	1101	992	448	820	100	33	73								
600	Enercon	673	Möllebacken 2,Nosaby	E3a	44/65	021105	1250	1085	990	455	831	100	34	73								
600	Enercon	679	Köpingsvik,Köpingsvik	H5a	44/65	021212	1400	1485	1352	659	1249	100	55	82								
600	Enercon	712	Bast, Rune,Norra Härene	C8f	44/65	030412	1150	1143	1169	489	1003	100	48	69								
600	Enercon	713	Bast, Artur,Norra Härene	C8f	44/65	030412	1150	1165	1169	502	1015	100	48	70								
600	Enercon	752	Bure 1,Bureå	L22d	44/65	031001	1333	891	981	442	923	100	59	81								
600	Enercon	753	Bure 2,Bureå	L22d	44/65	031001	1333	888	984	433	919	100	56	80								
600	Enercon	754	Bure 3,Bureå	L22d	44/65	031001	1333	921	1049	483	997	100	61	81								
600	Enercon	744	Lörby 1, Toke,Lörby	E3b	44/65	031201	1270	1121	943	439	814	100	24	64								
600	Enercon	745	Lörby 2, Krok,Lörby	E3b	44/65	031201	1270	1150	1021	437	817	100	25	62								
600	Enercon	746	Susekulla,Susekulla	G3g	44/65	031207	1100	995	916	452	811	100	30	71								
600	Enercon	747	Nolby,Nolby	A8f	44/65	040101	1250	1214	1172	480	1011	100	59	73								
600	Enercon	765	Mälajord,Mälajord	E5f	44/65	040611	1030	448	729	348	676	100	30	74								
600	Enercon	771	Valterslund 1,Valterslunds	D2c	44/65	040630	1600	843	1605	792	1414	100	55	84								
600	Enercon	772	Valterslund 2,Valterslunds	D2c	44/65	040702	1600	836	1650	809	1440	100	55	84								
600	120 Bonus	243	Olsvenne 1,Näs	I5f	44/50	970303	1500	1409	1232	549	1110	98	38	82								
600	120 Bonus	262	Viking Vind,Löddeköpinge 2	C2h	44/41	971003	1040	1105	1033	452	849	100	32	74								
600	120 Bonus	252	Skårbo 2,Tanumshede	A9f	44/50	971101	1170	921	956	383	826	99	57	74								
600	120 Bonus	256	Skårbo 6,Tanumshede	A9f	44/50	971113	1170	823	839	335	726	99	52	73								
600	120 Bonus	255	Skårbo 5,Tanumshede	A9f	44/50	971114	1170	961	972	392	838	97	63	73								
600	120 Bonus	254	Skårbo 4,Tanumshede	A9f	44/50	971114	1170	873	939	378	817	99	58	72								
600	120 Bonus	253	Skårbo 3,Tanumshede	A9f	44/50	971114	1170	1004	1058	349	848	94	62	75								
600	120 Bonus	251	Skårbo 1,Tanumshede	A9f	44/50	971118	1170	965	960	406	837	93	59	75								
600	120 Bonus	274	Monica af Olseröd,Olseröd	D2i	44/40	971201	1160	1048	894	407	763	100	27	67								
600	120 Bonus	275	Magnhild af Magnelund,Eld	-	44/30	971201	1100	1105	972	409	807	100	32	76								
600	120 Bonus	268	Oskar, Fredriksskans,Gävle	H13e	44/50	971209	1050	518	608	252	553	100										
600	120 Bonus	366	Gabriel,Torsholmen	B7a	44/55	980401	1250	1272	1183	493	1072	100	39	52								
600	120 Bonus	341	Holmsund Vindkraftstn,Hol	K20e	44/50	980617	1100	1134	1217	553	1141	100	81	85								
600	120 Bonus	336	Rebecka Slitevind,Mellböda	H5h	44/45	980801	1200	1076	925	434	783	100	42	79								
600	120 Bonus	337	Anna Slitevind,Mellböda	H5h	44/45	980801	1200	1204	1145	583	1072	100	52	83								
600	120 Bonus	335	Susanna,Mellböda	H5h	44/45	980801	1200	1228	1181	611	1111	100	52	82								
600	120 Bonus	334	Maria,Mellböda	H5h	44/45	980801	1200	1133	1094	536	986	100	43	82								
600	120 Bonus	333	Eva,Mellböda	H5h	44/45	980801	1200	1046	1011	486	909	100	37	81								
600	120 Bonus	347	Rodovålen 2,Rodovålen	E16e	44/40	981007	1200	1205	1427	642	1310	100	69	79								
600	120 Bonus	339	Biegg-äl'mai,Suorva	I28g	44/40	981013	1000	1420	1485	967	1546	89	146	87	</							

Ny *	Effekt (kW)		Fabrikat	Nr	Anläggning Benämning, Ort	Placering Karta	D/H (m)	I drift	Ber MWh	2004 MWh	2005 MWh	2006 MWh	12mån MWh	12mån %	Månad MWh	Tid %	Hindertid (tim)					
	Hög	Låg															MS	YNS	OYS	PU	OPS	TF
660			Vestas	427	Hedeskoga 10:2 Sofie,Berg	D2b	47/55	991021	1600	1630	1515	680	1254	100	34	48						
660			Vestas	394	Eksebo Kraft, Henning,Klint	I6c	47/55	991023	1650	1732	1354	647	1322	98	56	52						
660			Vestas	424	Piteå Haraholmen S2,Hara	L24b	47/55	991104	1450	671	861	310	715	97								
660			Vestas	423	Piteå Haraholmen N1,Hara	L24b	47/55	991212	1450	671	778	281	640	96								
660			Vestas	406	Storugns 2,Lärbo	J7b	47/55	991215	1551	1206	1150	518	1015	98	43	45	4	50			7	
660			Vestas	421	Brinkagården,Brinkagården	C3b	47/55	991215	1450	1623	1542	712	1329	100	42	49						
660			Vestas	430	Råby 1,Ödeshög	E8b	47/55	991215	1500	1451	1408	555	1154	100	45	41						
660			Vestas	405	Storugns 1,Lärbo	J7b	47/47	991217	1534	1152	1109	492	976	99	41	47				2		
660			Vestas	408	Storugns 4,Lärbo	J7b	47/55	991218	1528	1222	1186	532	1046	99	46	48				2		
660			Vestas	407	Storugns 3,Lärbo	J7b	47/55	991218	1530	1196	1126	532	1033	98	45	47	20			50		
660			Vestas	409	Storugns 5,Lärbo	J7e	47/55	991219	1534	1258	1222	556	1087	98	49	50				51		
660			Vestas	410	Storugns 6,Lärbo	J7b	47/55	991220	1576	1133	1088	485	956	98	41	45				50		
660			Vestas	425	Nordmaling Jämsklubb,Jä	J19i	47/55	991221	1410	607	843		400	100								
660			Vestas	436	Månsagården,Uvered	-	47/50	000105	1100	1063	1030	404	826	100	32	31						
660			Vestas	433	Eveboda III,Eveboda	E8c	47/55	000508	1425	1316	1278	512	1054	100	44	39						
660			Vestas	432	Eveboda II,Eveboda	E8c	47/55	000508	1425	1325	1248	505	1038	99	43	37						
660			Vestas	431	Eveboda I,Eveboda	E8c	47/55	000508	1425	1283	1234	488	1005	100	41	37						
660			Vestas	435	Skäggs 3,Väske	J6g	47/50	000705	1510	1118	1119	498	981	99	45	76						
660			Vestas	434	Skäggs 1,Väske	J6g	47/50	000705	1510	1159	990	480	922	96	44	69	53			10		
660			Vestas	444	Gunnön 1,Karlshamn	E3f	47/55	000908	1600	1007	955	413	792	97	23	34						
660			Vestas	445	Gunnön 2,Karlshamn	E3f	47/55	000908	1600	1104	990	423	833	99	23	32						
660			Vestas	446	Gunnön 3,Karlshamn	E3f	47/55	000908	1600	1205	1010	385	784	99	22	32						
660			Vestas	447	Ruth, Ingelstorp,Ingelstorp	C3e	47/55	000914	1350	1350	1267	548	1025	100	40	63						
660			Vestas	458	Helan,Hovby	D3c	47/45	001124	1150	990	879	392	715	100	26	56						
660			Vestas	450	Nordanstigsv.3,Stocka	H16b	47/55	001206	1300	693	578		222	100								
660			Vestas	449	Nordanstigsv.2,Stocka	H16b	47/55	001206	1327	618	564		212	100								
660			Vestas	448	Nordanstigsv.1,Stocka	H16b	47/55	001206	1333	602	597		226	100								
660			Vestas	453	Nordanstigsv. 4,Stocka	H16b	47/55	001206	1386	756	686		268	100								
660			Vestas	463	Ö-vik Fanbyn, Dagny,Husu	J19e	47/55	001229	1495	1185	1425	573	1291	100	64	52						
660			Vestas	461	Ö-vik Fanbyn, Beda,Husum	J19e	47/55	001229	1540	1247	1286	630	1225	100	74	54						
660			Vestas	464	Ö-vik Själnön, Elly,Husum	J19e	47/55	001229	1534	1116	1332		719	99								
660			Vestas	462	Ö-vik Fanbyn, Camilla,Husu	J19e	47/55	001229	1523	1179	1394	569	1297	100	63	52						
660			Vestas	466	Ö-vik Fanbyn, Gertrud,Hus	J19e	47/55	001229	1534	1193	1431	632	1383	100	67	54						
660			Vestas	467	Ö-vik Fanbyn, Herta,Husum	J19e	47/55	001229	1601	1383	1538	738	1508	100	65	52						
660			Vestas	460	Ö-vik Själnön, Ada,Husum	J19e	47/55	001229	1534	1154	1367		720	99								
660			Vestas	465	Ö-vik Fanbyn, Fredrika,Hus	J19e	47/55	001229	1525	1236	1480	543	1318	100	74	57						
660			Vestas	473	Täppeshusen 3,Höganäs	C3d	47/50	010110	1500	1238	1208	458	932	100	35	37						
660			Vestas	478	Mäsinge 1,Båstad	C4a	47/40	010401	1600	1469	1344	334	896	100								
660	200		Vestas	329	Ventosum 7,Falkenberg	C5a	47/60	980901	1250	1180	1109	442	893	100	22	48						
660	200		Vestas	330	Ventosum 8,Falkenberg	-	47/60	980901	1250	1180	1019	461	917	100	21	48						
660	200		Vestas	332	Ventosum 10,Falkenberg	-	47/60	980901	1250	1236	1194	490	983	100	23	52						
660	200		Vestas	331	Ventosum 9,Falkenberg	-	47/60	980901	1250	984	920	472	937	100	22	51						
660	200		Vestas	324	Ventosum 2,Falkenberg	-	47/60	980917	1250	1235	1193	463	951	100	27	52						
660	200		Vestas	325	Ventosum 3,Falkenberg	-	47/60	980917	1250	1252	918	474	876	100	27	51						
660	200		Vestas	323	Ventosum 1,Falkenberg	-	47/60	980917	1250	1131	1126	493	988	100	27	52						
660	200		Vestas	326	Ventosum 4,Falkenberg	-	47/60	980918	1250	1296	1196	489	985	100	26	51						
660	200		Vestas	327	Ventosum 5,Falkenberg	-	47/60	980921	1250	1315	1107	494	936	100	27	53						
660	200		Vestas	328	Ventosum 6,Falkenberg	-	47/60	980921	1250	1317	1277	529	1063	100	29	56						
660	200		Vestas	351	Värö vind Värö I,Värö	B6b	47/55	981112	1400	1252	1151	446	944	100	32	55						
660	200		Vestas	353	Värö vind Värö III,Värö	B6b	47/55	981112	1400	1294	1202	500	1021	100	32	53						
660	200		Vestas	352	Värö vind Värö II,Värö	B6b	47/55	981112	1400	1250	1153	478	978	100	31	53						
660	200		Vestas	371	Sam Öckerö vind,Pinan	-	47/50	990110	1700	1786	1759	721	1550	100	57	60						
660	200		Vestas	374	Skåls 1,Näs	I5f	47/45	990506	1700	1665	1434	667	1280	95	44	71					9	
660	200		Vestas	377	Tjelvar Bursvind,Näs	I5f	47/45	990507	1700	1800	1620	721	1453	100	48	73						
660	200		Vestas	376	Slitevind XIX,Näs	I5f	47/45	990507	1850	1777	1713	751	1522	99	54	71			2		5	
660	200		Vestas	429	Slättäng 2,Slättäng	C2i	47/55	991001	1500	1433	1344	578	1091	100	41	69						
660	200		Vestas	398	Ranåker,Skara	D8d	47/65	991006	1000	991	956	403	827	100	37	54						
660	200		Vestas	426	Halvan,Hovby	D3c	47/45	991230	1150	1006	895	398	725	100	26	57						
660	200		Vestas	441	Levide 1,Näs	I5f	47/45	001007	1600	1611	1353	633	1245	99	42	73					7	
660	200		Vestas	443	Levide 3,Näs	I5f	47/45	001007	1600	1575	1309	591	1136	97	33	43						
660	200		Vestas	442	Levide 2,Näs	I5f	47/45	001008	1600	1544	1369	610	1211	99	40	74						
660	200		Vestas	628	Eksbo,Hönsinge	C1i	47/40	010406	1590	1577	1417	637	1182	100	45	70						
660	200		Vestas	627	Brönnestad 2,Brönnestad,	C1i	47/40	010406	1585	1567	1400	642	1177	100	42	68						
660	200		Vestas	626	Brönnestad 1,Brönnestad,	C1i	47/40	010406	1585	1657	1346	653	1193	100	44	69						
660	200		Neg Micon	490	Västanby I,Lund	C2h	48/55	010601	1680	1672	1517	847	1458	100	52	78						
660	200		Neg Micon	491	Västanby II,Lund	C2h	48/55	010601	1680	1735	1722	637	1249	100	51	79						
660	200		Neg Micon	695	Bjäresjö 1,Bjäresjö	D2b	48/55	020101	1600	1611	1506	692	1278	100	53	81						
660	200		Neg Micon	696	Bjäresjö 2,Bjäresjö	D2b	48/55	020101	1600	1601	1489	617	1185	100	49	82						
660	200		Vestas	639	Hovby, Chaplin,Hovby	D3c	47/45	020131	1150	1021	139											
660	200		Vestas	660	Håbo vindkraft, Österudd,N	I5f	47/	021126	1905	2063	1885	830	1678	96	58	71			10		4	
750	175		NEG Micon	348	Rodovälén 3,Rodovälén	E16e	44/50	981023	1200	1279	1428	687	1436	100	102	81						
750	200		NEG Micon	310	Gislöv 2,Gislöv	C1i	44/50	980417	1600	1736	1540	542	1155	100								
750	200		NEG Micon	360	Vanstad Kommunungård,Sjöb	-	48/55	981104	1370	1492	1371	634	1156	100	47	80						
750	200		NEG Micon	373	Ångalid,Torrlösa	-	48/55	990115	1470	1665	1527	715	1321	100	60	79						

Ny *	Effekt (kW)		Fabrikat	Nr	Anläggning Benämning, Ort	Placering Karta	D/H (m)	I drift	Ber MWh	2004 MWh	2005 MWh	2006 MWh	12mån MWh	12mån %	Månad MWh	Tid %	Hindertid (tim)				
	Hög	Låg															MS	YNS	OYS	PU	OPS
750	200	NEG Micon	829	Gislöv 4,Gislöv	C1i	48/50	051208	1900				920	920	100	56	85					
800		Enercon	798	Almudden,Askersund	E9f	48/76	050110	1500		383		450	833	100	51	67					
800		Enercon	803	NEWTON,Vårsås	D8f	48/78	050715	1600		354	519	874	100	52	68						
800		Enercon	807	Simona Vindkraft Leringen,	D8c	48/76	050901	1500		404	554	958	100	57	73						
800		Enercon	816	Gästgivaregårdens Lamme	D8b	48/76	050905	1700		410	756	1166	100	61	64						
800		Enercon	805	Stavf El,Vårsås	-	48/76	050915	1532		344	543	886	100	49	66						
800		Enercon	806	Windy,Vårsås	E8d	48/76	050919	1400		331	505	837	99	48	66						
800		Enercon	826	Skallmeja Väster,Skallmeja	C8f	48/76	051013	1700		275	763	1038	100	71	73						
800		Enercon	818	Stenökra, Lilla Lunden,Lilla	D8g	48/76	051015	1500		283	613	896	100	63	75						
800		Enercon	817	Hangelösa 1,Hangelösa	D8g	48/76	051015	1527		352	637	990	100	66	75						
800		Enercon	827	Helleberg 1,Helleberg	C8f	48/50	051027	1400		262	567	829	100	48	64						
800		Enercon	819	Skeby 3,Broby	D8g	48/76	051028	1500		328	652	980	100	66	72						
800		Enercon	838	Bateby 1,Knislinge	D3f	48/65	051223	1150		18	375	393	100	22	49						
800		Enercon	839	Hattefjäll,Hällevadsholm	B9a	48/76	060220	1585			528	528	100	89	79						
800		Enercon	828	Klevberget Hällevadsholm,	A9c	48/76	060220	1800			483	483	100	82	77						
800		Enercon	837	Naglarp 1,Kinnarp	D7g	48/76	060323	1622			320	320	100	55	70						
800		Enercon	836	Askers Via,Odensbacken	F10b	48/76	060401	1400			329	329	100	65	67						
800		Enercon	841	Kalmarsund Vind,Degeerha	G3i	48/50	060719	2000													
850		Vestas	468	Lanna 1, Lidköping,Lanna	C8f	52/49	001228	1350	1534	1520	638	1279	100	57	59						
850		Vestas	487	Roxett,Näsby	F8f	52/55	010116	1470	1068	1058	424	851	99	43	52						
850		Vestas	719	Grimskullen,Grimskullen M	D7g	52/65	010405	1800	1510	1425	660	1299	100	55	56						
850		Vestas	600	Millingstorp I,Millingstorp	E8c	52/65	010524	1870	1633	1519	576	1228	100								
850		Vestas	488	Skog 1,Söne	C8i	52/65	010601	1870	1729	1759	730	1488	99	77	70						
850		Vestas	601	Runnestad I,Runnestad	E8c	52/65	010803	1915	1769	1702	706	1435	100	69	63						
850		Vestas	615	Bränneberg 2,Jung	C8f	52/49	010825	1400	1484	1437	556	1165	100								
850		Vestas	614	Bränneberg 1,Jung	C8f	52/49	010825	1400	1403	1365	542	1097	100								
850		Vestas	603	Ö-vik Inger,Norrväge	J19a	52/55	010827	2160	1307	1283	523	1216	92								
850		Vestas	602	Högby I,Högby	F8d	52/65	010906	1660	1391	1385	544	1130	100	58	65						
850		Vestas	604	Ö-vik Gun,Norrväge	J19a	52/55	010928	2160	1145	1072	670	1259	98	70	58					2	86
850		Vestas	632	Spargodt,Tågarp	C3b	52/65	011108	1850	2071	1865	880	1661	100	64	72						
850		Vestas	621	Råby 2,Ödeshög	E8b	52/55	011201	1935	1826	1741	716	1464	100	60	56						
850		Vestas	625	Herrgårdsvind,Hogstad	F8d	52/65	020110	1705	1632	1559	693	1358	100	71	63						
850		Vestas	622	Vitåkra,Everöd Brogård	D2c	52/55	020115	1950	1749	1639	761	1360	100	46	62						
850		Vestas	624	Kampa 1,Kampagården Sm	D7h	52/65	020128	1765	1566	1571	665	1318	100	49	51						
850		Vestas	633	Ingrid Ylva Bjälbo,Bjälbo	F8d	52/74	020202	1900	1967	1867	807	1614	100	72	58						
850		Vestas	623	Skog 2,Söne	C8i	52/74	020204	2000	1912	1922	805	1638	99	85	69						
850		Vestas	629	Hill Mill,Rök	E8c	52/65	020218	1850	1641	1589	639	1313	100	64	57						
850		Vestas	630	Bärstad,Borghamn	E8f	52/55	020222	2030	1906	1833	740	1544	100	59	62						
850		Vestas	636	Häckenäs III,Borghamn	E8f	52/50	020226	1955	1970	1893	769	1577	100	67	64						
850		Vestas	638	Långben, Långlöt,Långlöt	H4g	52/65	020314	1500	1676	1525	795	1460	100	59	65						
850		Vestas	648	Kärrgården,Bjåresjö	D2b	52/55	020913	1800	1858	1244	781	1455	100	50	70						
850		Vestas	649	Kärrgården K4R,Bjåresjö	D2b	52/55	020913	1800	1837	1752	684	1338	100								
850		Vestas	671	Skeby 1,Källby	D8g	52/49	021002	1300	1098	1051	460	901	100	45	61						
850		Vestas	650	Hovgården I,Hov	E8f	52/55	021004	1750	1625	1585	683	1341	100	66	60						
850		Vestas	669	Runnestad III,Runnestad	E8c	52/65	021017	1850	1672	1627	659	1356	100	64	60						
850		Vestas	668	Runnestad II,Runnestad	E8c	52/65	021023	1850	1700	1493	680	1247	95	68	67						
850		Vestas	651	Kulle 3 Havdhem,Havdhem	I5i	52/55	021029	1800	1714	1594	727	1424	98	49	71	25	1				
850		Vestas	652	Kulle 4 Havdhem,Havdhem	I5i	52/55	021029	1740	1709	1485	722	1365	98	53	76						
850		Vestas	653	Kulle 5 Havdhem,Havdhem	I5i	52/55	021029	1700	1720	1533	749	1431	98	57	77	4	1				
850		Vestas	654	Kulle 6 Havdhem,Havdhem	I5i	52/55	021029	1720	1636	1492	715	1339	98	54	75						
850		Vestas	656	Kulle 8 Havdhem,Havdhem	I5i	52/55	021029	1730	1733	1569	763	1446	98	57	77						
850		Vestas	657	Kulle 9 Havdhem,Havdhem	I5i	52/55	021029	1730	1823	1648	757	1481	98	59	76						3
850		Vestas	658	Kulle 10 Näs,Näs	I5i	52/55	021029	1760	1749	1596	782	1510	98	60	78						
850		Vestas	655	Kulle 7 Havdhem,Havdhem	I5i	52/55	021029	1690	1785	1610	739	1447	98	56	75						
850		Vestas	659	Kulle 11 Näs,Havdhem	I5i	52/55	021029	1820	1808	1612	734	1420	97	58	76	1	1				
850		Vestas	666	Wenersnäs,Wenersnes	C8g	52/65	021118	1900	1376	1575	709	1383	100	62	66						
850		Vestas	667	Håberg 2,Gråstorp	C8d	52/74	021216	1774	1659	1683	691	1373	100	71	65						
850		Vestas	670	Götarsvik, Caroline,Götarsv	F10f	52/74	021220	1710	1285	1285	570	1140	100	69	58						
850		Vestas	685	Lanna 2,Saleby	C8f	52/49	021220	1500	1527	1461	641	1280	100	58	57						
850		Vestas	678	Vestas Rodovälén,Vemhån	-	52/55	030101	1800	1907	2166	1203	2329	100	110	61						
850		Vestas	703	Åkesdal 2,Gårds Köpinge	D3c	52/55	030116	1500	1462	1318	329	815	100	40	66						
850		Vestas	704	Åkesdal 3,Gårds Köpinge	D3c	52/55	030116	1500	1492	1357	601	1112	100	40	66						
850		Vestas	705	Åkesdal 4,Gårds Köpinge	D3c	52/55	030116	1500	1461	1318	562	1056	100	38	57						
850		Vestas	702	Åkesdal 1,Gårds Köpinge	D3c	52/55	030116	1500	1461	1344	595	1096	100	39	56						
850		Vestas	706	Åkesdal 5,Gårds Köpinge	D3c	52/55	030116	1500	1506	1379	603	1118	100	39	58						
850		Vestas	692	Vallruns, Lucia,Vallrun	E20e	52/55	030221	2000	1621	1595	934	1662	96	106	71					3	
850		Vestas	691	Lunnarp, Tommelilla,Lunna	D2c	52/65	030318	2300	2237	2105	899	1693	100	71	83						
850		Vestas	716	Kärrgården 6,Bjåresjö	D2b	52/55	030408	1800	1944	1786	827	1494	100	56	74						
850		Vestas	700	Broby Vind,Broby	D8g	52/54	030409	1400	1444	1420	578	1175	100	57	64						
850		Vestas	717	Kärrgården, Lidan,Bjåresj	D2b	52/55	030410	1850	2043	1843	901	1652	100	56	76						
850		Vestas	711	Uvereds Vindkraftför. V5,Uv	a-95h	52/50	030615	1250	1368	1378	560	1125	100	46	53						
850		Vestas	710	Uvereds Vindkraftför. V4,Uv	C8f	52/50	030615	1250	1328	1342	553	1098	100	45	53						
850		Vestas	709	Uvereds Vindkraftför. V3,Uv	C8f	52/50	030615	1250	1344	1359	560	1116	100	46	54						
850		Vestas	708	Uvereds Vindkraftför. V2,Uv	C8f	52/50	030615	1250	1327	1310	547	1095	100	46	53						
850		Vestas	707	Uvereds Vindkraftför. V1,Uv	C8f	52/50	030615	1250	1391	1404	586	1161	100	51	53						

Ny *	Effekt (kW)		Fabrikat	Nr	Anläggning	Placering	D/H	I drift	Ber	2004	2005	2006	12mån	12mån	Månad	Tid	Hindertid (tim)				
	Hög	Låg															Benämning, Ort	Karta	(m)	MWh	MWh
850			Vestas	748	Björnskallen, Kajsa,Ljungda	C18f	52/65	031211	1900	1186	1282	803	1327	100	93	64					
850			Vestas	743	Heås, Sibräcka,Sibräcka	B7g	52/60	040121	1900	2186	2330	1014	2081	99	91	66					
850			Vestas	751	Stenkil,Stenskilsvarv, Varv	F8g	52/65	040128	1700	1404	1429	585	1217	100	66	66					
850			Vestas	767	Andersfält, 2 MITT,Tönners	C4e	52/65	040131	1750	1667	1629	666	1315	100	59	59					
850			Vestas	768	Andersfält, 3 NORR,Törne	C4e	52/65	040131	1750	1605	1593	679	1274	100	57	57					
850			Vestas	766	Andersfält, 1SYD,Tönnersa	C4e	52/65	040131	1700	1536	1451	594	1158	100	55	58					
850			Vestas	764	Ölanda,Lundsbrunn	D8h	52/74	040225	1400	1199	1274	540	1101	100	54	53					
850			Vestas	760	Tyskagården,Näs	D7h	52/74	040318	1800	1146	1563	715	1411	100	64	59					
850			Vestas	762	Kvismaren 1,Odensbacken	F10c	52/74	040401	1430	1023	1362	609	1223	100	64	60					
850			Vestas	770	Långeryd II,Långeryd	F-92d	52/65	040506	1750	1195	1762	764	1550	100	70	66					
850			Vestas	769	Långeryd I,Långeryd	F8d	52/65	040506	1750	1218	1766	778	1587	100	73	64					
850			Vestas	773	Brunnstorp Källby,Broby-Br	D8g	52/74	040713	1500	744	1507	614	1251	100	61	49					
850			Vestas	784	St Wahlby,Väderstad	F8d	52/74	041206	1850	1785	788	1587	100	79	66						
850			Vestas	794	Blås ut Vind AB,Lundsbrun	D8g	52/74	041213	1500	1525	646	1317	100	62	58						
850			Vestas	785	Tägneby Vind I,Tägneby	E8b	52/65	041215	2000	2117	885	1838	100	81	61						
850			Vestas	786	Isberget I,Skonberga	F8e	52/74	050103	1600	1415	710	1382	99	69	62						
850			Vestas	788	Isberget III,Skonberga	F8e	52/74	050103	1600	1462	688	1337	100	67	63						
850			Vestas	787	Isberget II,Skonberga	F8e	52/74	050103	1600	1407	672	1287	99	65	61						
850			Vestas	796	Ova Vind,Lundsbrunn	D8g	52/74	050116	1500	1311	634	1293	100	65	58						
850			Vestas	795	Kilabacken Vind AB,Lundsbr	D8g	52/74	050118	1550	1468	720	1511	100	77	62						
850			Vestas	797	Ryda Vind AB,Ryda	C8b	52/74	050127	1600	1402	753	1509	100	69	61						
850			Vestas	799	Storön,Storön	M25c	52/65	050201	1700	1645	990	1942	100	118	74						
850			Vestas	800	Hunflen, Ferdinand 20615,	E13a	52/65	050403	1800	1446	1012	1981	96	133	78						
850			Vestas	801	Hunflen, Vilhelm 20616,Äpp	E13a	52/65	050504	1800	1299	746	1667	99	117	72						
850			Vestas	802	Viglunda,Skara	D8d	52/72	050517	1600	855	654	1308	100	67	58						
850			Vestas	820	Lönhult,Lönhults gård	C3d	52/74	051017	1875	422	914	1336	100	64	67						
850			Vestas	804	Östest-kröket,Tännäs	C17f	52/55	051124	1900	602	1421	2023	100	166	81						
850			Vestas	840	Uljeberg,Uljebergs Säteri	F8e	52/74	051221	1400												
850	200		Vestas	693	Nils, Almåsa,Almåsaaberget	E19g	52/55	021008	2162	1753	1701	1019	1811	100	110	74					
850	200		Vestas	718	Tomten flo,Gråstorp	C8d	52/74	030630	1786	1664	1664	690	1392	99	71	58					
850	200		Vestas	740	Östergården, Skara,Skånin	D8d	52/74	031215	1650	1597	1497	657	1312	100	68	58					
850	200		Vestas	789	Kroka 1,Söderåkra	G4b	52/74	041128	1890	1166	693	1280	100	53	62						
900	200		NEG Micon	482	Äppelbovind ek.för,Hunnfle	E13a	52/49	001217	1600	1959	2201	909	1952	100	117	86					
900	200		NEG Micon	618	Greby,Greby Samfällighet	G4i	52/55	001229	1652	1487	1447	668	1208	100	72	78					
900	200		NEG Micon	485	Klimpfjäll 3,Klimpfjäll	F23d	52/49	010116	1170	1110	676	1187	100	87	66						
900	200		NEG Micon	484	Klimpfjäll 2,Klimpfjäll	F23d	52/49	010116	1135	1118	695	1208	100	74	61						
900	200		NEG Micon	483	Klimpfjäll 1,Klimpfjäll	F23d	52/49	010116	1383	1288	749	1333	99	37	30						22
900	200		NEG Micon	493	Dörestorp 2,Laholm	C4b	52/55	010614	1650	1603	897	620	868	72	63	64					
900	200		NEG Micon	499	Viscaria 6,Viscaria	J29h	52/49	010901	1709	1398	1441	855	1579	100	122	76					
900	200		NEG Micon	496	Viscaria 3,Viscaria	J29h	52/49	010901	1896	1387	1441	863	1588	100	116	71					
900	200		NEG Micon	495	Viscaria 2,Viscaria	J29h	52/49	010901	1784	1192	1386	839	1510	100	90	74					
900	200		NEG Micon	497	Viscaria 4,Viscaria	J29h	52/49	010901	1837	1349	1469	826	1547	100	98	75					
900	200		NEG Micon	498	Viscaria 5,Viscaria	J29h	52/49	010901	1655	1199	1295	659	1314	100	70	62					
900	200		NEG Micon	494	Viscaria 1,Viscaria	J29h	52/49	010918	1846	1284	1364	759	1438	100	86	71					
900	200		NEG Micon	694	Össjö boställe,Össjö	C3h	52/72	020101	1845	1628	735	1382	100	71	63						
900	200		NEG Micon	737	Badane 3,Kättilstorp	D7h	52/72	030910	1439	1426	605	1222	100	68	67						
900	200		NEG Micon	736	Badane 2,Kättilstorp	D7h	52/72	030911	1423	1434	293	913	100								
900	200		NEG Micon	755	Kuling I,Falkenberg	B5f	52/60	040107	1930	1501	1458	616	1222	100	45	58					
900	200		NEG Micon	759	Kuling V,Falkenberg	B5f	52/60	040107	1930	1501	1500	627	1259	100	46	55					
900	200		NEG Micon	756	Kuling II,Falkenberg	B5f	52/60	040107	1930	1428	1452	615	1215	100	43	49					
900	200		NEG Micon	758	Kuling IV,Falkenberg	B5f	52/60	040107	1930	1537	1514	648	1293	100	47	59					
900	200		NEG Micon	757	Kuling III,Falkenberg	B5f	52/60	040107	1930	1458	1500	647	1267	100	44	58					
900	200		NEG Micon	742	Ångalid II,Svalöv	C2h	52/70	040108	1900	1960	1989	946	1742	100	71	73					
900	200		NEG Micon	735	Stenninge 1,Stenninge	H5d	52/49	040111	1900	2118	2109	896	1790	100	73	77					
1000			Nordic	994	Nordic 1000,Näs	I5f	53/58	950601	2500	504	113			71	82						
1000			Nordic	438	Sigvards 2,Näs	I5f	54/60	000818	2400	2229	1561	1011	1954	94	60	40					22
1000			Nordic	616	Selma,Näsudden	I5f	54/60	010708	2400	2293	1748	711	1623	100	46	38					
1000			Nordic	681	Gerda Dragabol,Halmstad	C4h	59/70	030103	2000	1251	1192	488	940	95	18	19					
1425			GE Wind En	610	Utgrunden T6,Offshore	G3h	70,5/65	001221		3154	3412		1621								
1425			GE Wind En	609	Utgrunden T5,Offshore	G3h	70,5/65	001221		3769	4851		2000								
1425			GE Wind En	605	Utgrunden T1,Offshore	G3h	70,5/65	001221		4262	4820		1925								
1425			GE Wind En	608	Utgrunden T4,Offshore	G3h	70,5/65	001221		4751	4958		2007								
1425			GE Wind En	606	Utgrunden T2,Offshore	G3h	70,5/65	001221		2394	4619		1982								
1425			GE Wind En	607	Utgrunden T3,Offshore	G3h	70,5/65	001221		4109	4537		1926								
1425			GE Wind En	611	Utgrunden T7,Offshore	G3h	70,5/65	001221		3134	4796		2024								
1500			Enercon	381	Trolleberg,Trollebergs Gård	C2e	66/67	990515	3700	3626	3414	1362	2713	100	113	88					
1500			GE Wind En	643	Assmäsa 2,Assmäsa	D2b	70,5/65	020712	3475	2700	1819	1047	1311	93	68	59	104				
1500			GE Wind En	644	Assmäsa 3,Assmäsa	D2b	70,5/65	020712	3475	2578	1549	1018	1315	90	42	41	292				
1500			GE Wind En	642	Assmäsa 1,Assmäsa	D2b	70,5/65	020712	3475	2878	1990	1098	1420	92	74	64	102				
1500			Enercon	645	Hedagården 1,Hedagården	C3b	66/65	020901	3700	3872	3585	1632	3147	100	113	83					
1500			Enercon	646	Hedagården 4,Hedagården	C3b	66/65	020901	3700	3845	3496	1636	3079	100	115	83					
1500			Enercon	647	Hedagården 5,Hedagården	1119b	66/65	020901	3700	3707	3492	1571	3026	100	112	83					
1500			Enercon	677	Hedagården 6,Hedagården	C3b	70/65	030101	3700	3697	3430	1594	2982	100	117	85					
1500			Enercon	676	Hedagården 3,Hedagården	C3b	70/65	030101	3700	3710	3499	1568	2995	100	116						

Ny *	Effekt (kW)		Fabrikat	Nr	Anläggning Benämning, Ort	Placering Karta	D/H (m)	I drift	Ber MWh	2004 MWh	2005 MWh	2006 MWh	12mån MWh	12mån %	Månad MWh	Tid %	Hindertid (tim)				
	Hög	Låg															MS	YNS	OYS	PU	OPS
1500	300		Vestas	386	Slitevind XXIV,Smöjen	J7c	66/67	990824	4119	3227	2507	974	1747	64	110	64	43			10	
1500	300		Vestas	389	Slitevind XXVII,Smöjen	J7c	66/67	990826	4298	3893	3172	1856	3554	97	139	69	16				
1500	300		Vestas	388	Slitevind XXVI,Smöjen	J7c	66/67	990828	4266	2938	3395	1597	3149	95	123	66	6				
1500	300		Vestas	422	Svireg, Skåls 12,Näs	I5f	66/67	000121	4550	4242	3792	1692	3373	96	118	65		6			
1500	300		Vestas	476	Storugns 9,Lärbro	J7e	66/78	010310	3497	3193	3066	1443	2823	97	134	71	4	2			
1500	300		Vestas	475	Storugns 8,Lärbro	J7e	66/78	010313	3430	3298	3197	1397	2815	96	132	74	2	2		1	
1500	300		Vestas	474	Storugns 7,Lärbro	J7e	66/78	010317	3377	2556	2556	1365	2626	94	127	76	2	5		3	
1500	300		Vestas	617	Sigwards 3,Näs	I5f	66/80	011108	4500	4718	4062	2020	3802	95	140	76					
1500	400		NEG Micon	699	Digerberget,Digerberget	D17c	72/62	020101	3800	2696	2926	1250	2466	100	148	70					
1500	400		NEG Micon	832	Mungseröd 3,Mungseröd	A9f	72/67	060131	2800			885	885	100	115	68					
1500	400		NEG Micon	833	Mungseröd 4,Mungseröd	A9f	72/67	060131	2800			792	792	100	119	67					
1500	400		NEG Micon	835	Mungseröd 6,Mungseröd	A9f	72/67	060131	2800			1090	1090	100	142	76					
1500	400		NEG Micon	834	Mungseröd 5,Mungseröd	A9f	72/67	060131	2800			1057	1057	100	147	79					
1500	400		NEG Micon	830	Mungseröd 1,Mungseröd	A9f	72/67	060131	2800			980	980	100	162	74					
1500	400		NEG Micon	831	Mungseröd 2,Mungseröd	A9f	72/67	060131	2800			922	922	100	153	78					
1750			Vestas	637	Gråsjön,Kallsedet	D20d	66/60	001108	3000	1633	262										
2000			Vestas	738	Skåls Näs, Slitevind XXIX,S	I5f	80/78	031214	6000	5971	5363	2660	5119	97	201	72		17			
2000			Vestas	790	Västraby 1 SV,Löberöd	D2g	80/78	040806	4800	2009	4757	2110	4056	100	154	64					
2000			Vestas	793	Västraby 4 NO,Västraby	D2g	80/78	040806	4800	1823	4437	1932	3691	100	137	61					
2000			Vestas	792	Västraby 3 SO,Västraby	D2g	80/78	040806	4800	1872	4493	2093	3962	100	141	63					
2000			Vestas	791	Västraby 2 NV,Västraby	D2g	80/78	040806	4800	1843	4445	1978	3756	100	108	53					
2000			Enercon	774	Orup 1,Rolsberga	D2g	70/65	041201	3500	1376	2994	1464	2762	100	100	83					
2000			Enercon	821	Långå 1,Långå	D17e	70/85	051007	5400		292	2047	2339	100	243	90					
2000			Enercon	822	Långå 2,Långå	D17e	70/85	051017	5400		756	2034	2790	100	243	90					
2000			Enercon	823	Långå 3,Långå	D17e	70/85	051024	5400		343	2169	2512	100	232	91					
2000			Enercon	824	Långå 4,Långå	D17e	70/85	051031	5400		661	2128	2789	100	242	90					
2000			Enercon	825	Långå 5,Långå	D17e	70/85	051108	5400		655	1917	2572	100	218	72					
2000	500		NEG Micon	690	Yttre Stengrund 5,Offshore	G3d	72/60	010930	6000	4493	141										
2000	500		NEG Micon	686	Yttre Stengrund 1,Offshore	G3d	72/60	010930	6000	5480	731										
2000	500		NEG Micon	687	Yttre Stengrund 2,Offshore	G3d	72/60	010930	6000	5647	713										
2000	500		NEG Micon	688	Yttre Stengrund 3,Offshore	G3d	72/60	010930	6000	4973	734										
2000	500		NEG Micon	689	Yttre Stengrund 4,Offshore	G3d	72/60	010930	6000	5442	716										
2000	1000		Vestas	477	Boel,Malmö	C2f	80/80	010221	6300	5694	4416	2038	4120	100	191	79					
2000	1000		Vestas	683	Lundåkra, LU1,Landskrona	C2g	80/78	030120	5500	4929	5160	1554	3700	100	171	74					
2000	1000		Vestas	684	Lundåkra, LU2,Landskrona	C2g	80/78	030120	5500	5514	5509	2467	4725	100	175	75					
3000			Vestas	763	Olsvenne 2,Näs	I5f	90/80	021201	8000	7064	5868	3628	6567	81	265	75				35	
3000	1000		Kvaerner	993	Näsudden II,Näs	I5f	80/78	930601	7300	5847	5187	2393	4674	93	149	46				6	

# Karta över verkens placering

