

Vindkraftverk

juni 2006

Internetadress: <http://www.vindenergi.org/driftuppfolj.htm>

Vindproducerad el

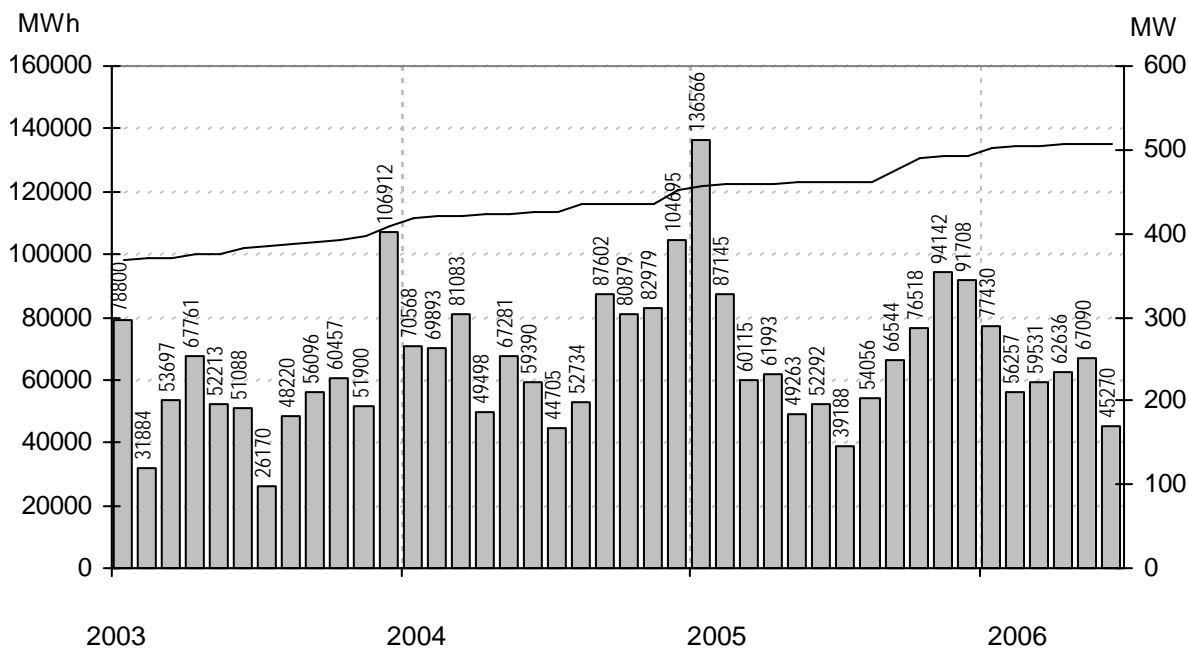

Staplarna visar producerad energi per månad i MWh, linjen visar installerad effekt i MW

Sammanfattning

Installerad effekt	(MW)	506
Antal verk	(st)	771
Rapporterade denna månad	(st)	666
Elproduktion		
2004	(MWh)	851307
2005	(MWh)	869529
2006	(MWh)	368213
Rapporterat denna månad	(MWh)	45270

Vindens energiinnehåll	
Månaden jämfört med samma månad tidigare år	83 %
Året hittills jämfört med samma period under tidigare år	80 %
Senaste 12 månaderna jämfört med samma period under tidigare år	86 %

Förklaringar till tabellen på följande sidor

Ber	Av ägaren lämnad uppgift på beräknad elproduktion		
Årtal	Sammanlagd elproduktion under respektive år		
12mån	Elproduktion och tillgänglighet senaste 12 månaderna		
Månad	Elproduktion under månaden		
Tid	Andel av månaden som generatoren varit inkopplad på nät		
*	Nytt verk		
MS	Mindre störning	PU	Planerat underhåll
YNS	Yttre nätstörning	ÖPS	Övrigt planerat stopp
ÖYS	Övrig yttre störning	TF	Tekniskt fel

Ett ELFORSK - Statens Energimyndighetsprojekt

Sammanställningen gjord 2006-07-12

Ansvarig:

Nils-Eric Carlstedt, telefon: 08 - 739 54 67

E-post: nilseric.carlstedt@vattenfall.com

Adress: Vattenfall Power Consultant AB, Vindstatistik

Box 527

162 16 Stockholm

Telefon: 08 - 739 60 00 vx Fax: 08 - 739 62 98

Ny *	Effekt (kW)		Fabrikat	Nr Anläggning	Anläggning, Ort	Placering	D/H	I drift	Ber MWh	2004 MWh	2005 MWh	2006 MWh	12mån MWh	12mån %	Månad MWh	Tid %	Hindertid (tim)					
	Hög	Låg															MS	YNS	OYS	PU	OPS	TF
225	50	Vestas	535	Timars Karin,Smedjeholm	B5c	27/30	920618	550	570	522	198	452	100	30	70							
225	50	Vestas	46	OVA-Bolaget,Nordkärr	C9d	27/32	920618	263														
225	50	Vestas	534	Timars Kikki,Smedjeholm	B5c	27/30	920618	550	544	504	191	434	100	29	67							
225	50	Vestas	54	Elmer I,Mosås	F10a	27/31	920626	280	71	229	77	194	100	8	43							
225	50	Vestas	57	Erik,Kistinge	C4e	27/32	920908	493	394	355	130	292	100	17	56							
225	50	Vestas	56	Albert,Kistinge	C4e	27/32	920908	493	417	376	139	313	100	19	60							
225	50	Vestas	63	Bösarp,Trelleborg	C1i	27/25	921215	472	446	400	176	339	98	16	62							
225	50	Vestas	545	Hjärtholmen Abel,Göteborg	B7a	27/31	930105	550	535	443	194	457	100	33	75							
225	50	Vestas	544	Hjärtholmen Set,Göteborg	B7a	27/31	930105	550	481	515	191	453	100	31	72							
225	50	Vestas	65	August,Visingsö	E7g	27/31	930107	480	411	399	125	308	89	4	18					720		
225	50	Vestas	70	Kristinelund 3,Ventlinge	G3i	27/30	930109	580	550	514	222	456	100	24	73							
225	50	Vestas	68	Kristinelund 1,Ventlinge	G3i	27/31	930109	580	554	534	231	476	100	25	72							
225	50	Vestas	69	Kristinelund 2,Ventlinge	G3i	27/31	930109	580	543	517	223	460	100	25	73							
225	50	Vestas	541	Slitevind I,Näs	I5f	27/30	930120	600	538	484	190	428	99	21	75							
225	50	Vestas	546	Hjärtholmen Axel,Göteborg	B7a	27/31	930616	550	528	530	188	455	100	32	73							
225	50	Vestas	82	Österlervind,Simris	E2a	27/32	930923	480	462	470	215	422	99	17	77				3			
225	50	Vestas	83	Berta,Simris	E2a	27/32	930923	480	467	481	220	432	99	17	75				2			
225	50	Vestas	81	Appunamöllan,Appuna	F8d	27/32	931013	353		342	178											
225	50	Vestas	94	Kerstin,Smedjeholm	B5c	27/31	931209	550	583	470	202	477	100	29	65							
225	50	Vestas	96	Viktor,Simris	E2a	27/32	940112	480	434	444	204	397	99	15	66				3	30		
225	50	Vestas	100	Gulsippa,Grönhögen	G3i	27/30	940126	580	460	436	177	371	100	17	69							
225	50	Vestas	101	Blåsippa,Grönhögen	G3i	27/30	940126	580	513	480	196	412	100	22	71							
225	50	Vestas	97	Almetorps Säteri,Lavad	C8e	27/32	940202	320	215	225	75	171	99	13	61							
225	50	Vestas	113	Elvira,Kistinge	C4e	27/31	940623	384	402	363	134	301	100	18	55							
225	50	Vestas	106	Kristinelund Nord,Ventlinge	G3i	27/31	940718	600	567	532	227	474	100	25	73							
225	50	Vestas	110	El-Trendo,Tvååker	B5e	27/31	940820	460	427	378	151	326	100	23	66							
225	50	Vestas	109	Lilla ELen,Tvååker	B5e	27/31	940820	460	426	365	149	311	100	22	66							
225	50	Vestas	112	Rosendal,Rosendal	B5f	27/31	940930	500	438	413	150	346	100	22	68							
225	50	Vestas	116	Sibylla af,Ångholmen	A7f	29/31	941020	570	516	497	212	510	100	35	73							
225	50	Vestas	111	Hällemöllan 1,Rönnäng	A7f	29/32	941021	600	599	588	215	514	99	35	71				4		8	
225	50	Vestas	119	Hägwards,Hall	J7e	29/31	941215	410	417	399	157	340	99	18	71							
225	50	Vestas	121	Hornbore,Hamburgsund	A9c	29/31	941216	500	363	364	123	296	97	21	76							
225	50	Vestas	120	Vivi,Visingsö	E7g	29/31	941228	530	492	340	179	400	100	17	47							
225	50	Vestas	134	Öllevind,Öllöv	C4a	27/31	950601	540	557	525	179	428	100	25	65							
225	50	Vestas	138	Landskronavind,Landskron	-	29/31	950815	520	430	385	152	323	100	18	53							
225	50	Vestas	136	Nuntorpskolan,Brålanda	B8i	29/31	950824	325	221	255	54	162	100									
225	50	Vestas	141	Elmer II,Mosås	-	29/31	950912	320	228	228	86	182	100	11	51							
225	50	Vestas	142	Stella af,Rönnäng,Rönnäng	A7f	29/31	950918	550	538	466	185	445	100	32	70							
225	50	Vestas	148	Önaholms Gärd 5,Tveta	C10b	29/34	951108	417	437	473	172	409	100	27	66							
225	50	Vestas	177	Frideborg,Furåsa Norrgård	E8f	29/31	960119	410	402	373	175											
225	50	Vestas	178	Zepyrus af Hov,Ålmestad	D7d	29/31	960221	332	173	216	72	164	100	9	53							
225	50	Vestas	569	Ingel 1,Östra Ingelstad	D2c	29/31	960320	460	285	403	206	392	100	19	60							
225	50	Vestas	570	Ingel 2,Östra Ingelstad	D2c	29/31	960320	460	272	383	191	367	100	17	58							
225	50	Vestas	197	Önnevind,Önnestad	D3c	29/31	960511	320		163	94	202	100	9	42							
225	50	Vestas	196	Arendals Vind,Arendal	A8e	29/31	960620	415	310	246	99	191	90	15	65							
225	50	Vestas	200	Lunden,Gårdhem	B8c	29/30	960701	330	221	242	83	181	100	12	50							
225	50	Vestas	573	Stora Bjärs 1,Stenkyrka	J7a	29/30	960705	450	365	351	137	299	99	18	68						1	
225	50	Vestas	215	Kälvene,Kälvene	D7h	29/31	960828	330	286	278	110	235	99	13	62							
225	50	Vestas	575	Hovby 1,Hovby	D3c	29/31	960903	400	320	299	108	225	97	12	49							
225	50	Vestas	576	Hovby 2,Hovby	D3c	29/31	960903	400	319	299	119	237	99	12	49							
225	50	Vestas	214	Krågevind,Önnestad	-	29/31	960919	320														
225	50	Vestas	235	Kristinelund 5,Ventlinge	G3i	27/31	961106	600	633	593	253	529	100	27	74							
225	50	Vestas	234	Gullvivan,Grönhögen	G3i	29/32	961107	570	528	422	205	436	100	21	68							
225	50	Vestas	233	Linnea,Grönhögen	G3i	29/32	961108	570	528	474	207	409	100	19	68							
225	50	Vestas	241	Månsunen,Gislöv	E2a	29/32	970217	525	504	495	225	436	100	17	68							
225	50	Vestas	250	Ingel 3,Östra Ingelstad	-	29/32	971017	460	293	424	209	407	100	19	67							
225	50	Vestas	257	Hällemöllan 2,Rönnäng	-	29/32	971111	600	376	627	226	558	99	39	77							
225	50	Vestas	272	Agrivind,Gröttingbo	J5g	29/30	980110	580	469	428	198	404	99	19	71					6	2	
225	50	Vestas	372	Luttraverket,Liden Luttra	-	29/31	981217	380	239	146	80	80	99									
225	50	Vestas	368	Ann-EL-i,Hängsdala	D7h	29/30	990104	370	390	384	153	325	100	19	70							
225	50	Vestas	375	Gesvinto, Skåls Vindk,Näs	I5f	29/30	990508	620	589	529	215	477	99	25	72							
225	50	Vestas	761	Lunden 2,Gårdhems-Lunde	B8c	29/32	040426	310	182	266	95	208	100	15	59							
230		Enercon	308	Strömmaskolan,Sätilla	B6i	30/52	980509	400	215	204	78	173	100	13	73							
250		WindWorld	156	Ång-EL,Veinge	C4e	29/41	951123	365	359	323	126	267	100	14	53							
250		WindWorld	157	Ax-El,Genevad	C4e	29/41	951124	420	154	182	25	177	100									
250		WindWorld	208	Nya Skottorp 1,Skottorp	-	29/41	960514	420														
250		WindWorld	185	Orr-El,Orreberg	C4e	29/40	960515	390	415	382	149	326	100	17	50							
250		WindWorld	187	Värestorps Vind,Värestorp	C4b	29/41	960529	325	351	320	118	252	100	14	52							
250		WindWorld	198	Åkersdal,Glimminge	C3g	29/40	960606	479	448	167	360	100	19	58								
250		WindWorld	203	Bosse 1,Näs	I5i	29/41	960701	550	540	435	202	423	100	23	65							
250		WindWorld	205	Agro 1,Lummelunda	J7a	29/42	960718	483	392	373	134	302	99	8	29							
250		WindWorld	206	Agro 2,Lummelunda	J7a	29/42	960719	483	399	373	153	321	100	20	75							
250		WindWorld	212	Bosse 2,Näs	I5i	29/41	960928	550														
250		WindWorld	590	Kalmar Energi, Degerhamn,	-	29/30	961025	563	417	493	166	395	98	18	53							
250		WindWorld	589	Kalmar Energi, Degerhamn,	-	29/30	961025	563	417	493	179	408	97	25	66							
250		WindWorld	591	Kalmar Energi, Degerhamn,	-	29/30	961025	563	366	493	165	394	99	21	61							
250	50	NEG Micon	53	Silvia af,Flatgarn	H11b	26/30	920810	3														

Ny *	Effekt (kW)		Nr Anläggning	Placering	D/H	I drift	Ber MWh	2004 MWh	2005 MWh	2006 MWh	12mån MWh	12mån %	Månad MWh	Tid %	Hindertid (tim)					
	Hög	Låg													Benämning, Ort	Karta	(m)	MS	YNS	OYS
490	WindWorld	133	Lys-Vind,Lysekil	A8f	37/40	950405	950	722	811	246	644	100	21	33						
490	WindWorld	135	Kastlösavind,Kastlösa	G4c	37/42	950711	1100	995	939	343	782	100	52	63						
490	WindWorld	140	Hablingbovind 2,Hablingbo	I5i	37/41	950801	1225	303	996		492	100								
490	WindWorld	139	Hablingbovind 1,Hablingbo	I5i	37/41	950801	1225	1088	884	380	795	95	46	68						
490	WindWorld	170	JMR Vindfarm Victoria,Näs	I5i	37/41	951215	1150	1018	898	371	795	100	41	60						
500	Vestas	543	Slitevind III,Näs	I5f	39/41	930209	1350	1209	1092	451	978	98	51	62						
500	Vestas	504	Seglaberga IV,L.Tjärby	C4e	39/40	930701	1000	806	735	203	519	100								
500	Vestas	80	Molly Tängen,Orust	A7i	39/41	930923	1350	1134	1166	312	907	98	70	65						
500	Vestas	90	Elektro Glitne,Näs	I5f	39/41	931220	1200	1230	1121	434	982	96	40	49						
500	Vestas	91	Rehn Kraft I,Näs	I5f	39/41	931221	1200	1123	1023	425	925	99	46	60						
500	Vestas	103	Storegården,Ås	C8d	39/41	940428		566	636	226	491	99	32	54						
500	Vestas	108	Stavar Bursvind,Näs	I5f	39/41	940826	1200	1368	1221	498	1083	100	62	65						
500	Vestas	114	Barsebäck III,Barsebäck	C2h	39/40	941017	1150	1086	1028	388	838	100	45	58						
500	Vestas	551	Vindudd V,Grötlingbo	J5g	39/41	941115	1050	1071	1026	443	922	98	46	65						
500	Vestas	550	Vindudd IV,Grötlingbo	J5g	39/41	941115	1050	1055	1016	441	908	98	45	54						
500	Vestas	127	Ingeborg,Hogenäset	A8f	39/39	950125	1100	1062	1057	363	901	98	56	69					5	
500	Vestas	124	Sophie Hogenäset,Sotenäs	A8f	39/41	950131	1100	1006	1084	378	926	98	58	68						
500	Vestas	125	Häckenäs Betty,Vadstena	E8f	39/41	950209	1120	915	895	307	737	100	31	45						
500	Vestas	128	Sönnertorp I,Sönnertorp	C4a	39/41	950213	890	958	968	308	751	100	37	57						
500	Vestas	553	Ryftes Maria,Näs	I5f	39/41	950316	1200	1105	992	375	850	98	37	59						
500	Vestas	552	Slitevind VII,Näs	I5f	39/41	950316	1200	1052	1001	376	858	99	37	56						
500	Vestas	131	Sönnertorp II,V:a Karup	C4a	39/40	950331	890	1004	996	374	826	100	38	54						
500	WindWorld	150	ID480,Näs	I5f	37/41	950927	1200	1051	928	368	828	100	46	69						
500	WindWorld	151	ID481,Näs	I5f	37/41	950927	1250	1184	970	398	851	100	53	69						
500	WindWorld	158	Linds,Näs	I5f	37/41	951001	1200	979	877	364	764	100	47	65						
500	WindWorld	561	BEA 1,Näs	I5f	37/41	951001	1200	959	773	295	656	93	40	61	15					
500	WindWorld	152	Ahlsten Energi AB,Näs	I5f	37/41	951002	1250	1193	1009	402	888	100	54	66						
500	Enercon	147	Ruuthsbo I,Ruuthsbo	D1h	40/42	951020	1500	1325	1225	520	1081	99	47	81					21	
500	WindWorld	153	LSG (fd Vindkomp. 1),Näs	I5f	37/41	951101	1150	959	815	304	708	99	34	56						
500	WindWorld	554	Greifenstein Wind AB 1,Nä	I5f	37/41	951116	1150	879	777	317	687	100	37	66						
500	WindWorld	555	Greifenstein Wind AB 2,Nä	I5f	37/41	951120	1150	927	819	317	712	100	37	62						
500	WindWorld	155	ID485,Näs	I5f	37/41	951120	1200	1029	858	349	779	100	44	65						
500	WindWorld	562	BEA 2a,Näs	I5f	37/41	951210	1217	1093	786	377	784	100	50	66						
500	WindWorld	563	BEA 2b,Näs	I5f	37/41	951210	1217	1011	939	344	771	100	43	66						
500	WindWorld	564	BEA 2c,Näs	I5f	37/41	951210	1217	1037	839	364	822	100	46	63						
500	WindWorld	168	Burgstein Wind,Näs	I5f	37/41	951214	1150	720	857	336	737	100	40	62						
500	WindWorld	167	ID 491,Näs	I5f	37/41	951214	1200	1056	933	358	811	100	45	67						
500	Enercon	566	Slitevind X,Smöjen	J7c	40/50	951215	1300	1209	1205	557	1133	100	68	92						
500	WindWorld	162	Lucia af Boholmen,Hammar	D10d	37/41	951219	800	636	657	204	528	100	40	72						
500	Enercon	567	Slitevind XI,Furillen	J7c	40/50	951219	1400	1253	1267	565	1185	100	66	93						
500	WindWorld	171	Grupp 8,Näs	I5f	37/41	951220	1200	917	831	279	675	97	21	34					160	
500	Enercon	568	Slitevind XII,Furillen	J7c	40/50	951220	1400	1322	1296	578	1227	100	59	81						
500	WindWorld	559	Annelöv I,Landskrona	C2h	37/41	951220		907	822	354	709	100	33	60						
500	WindWorld	172	Si-Vind,Lysekil	A8f	37/40	951221	950	767	757	259	673	100	45	70						
500	Enercon	565	Slitevind IX,Smöjen	J7c	40/50	951222	1300	1123	1075	499	1012	100	56	91						
500	Vestas	186	Åstorp 1,Åstorp	C3e	39/40	960216	860	840	783	293	608	96	31	47						
500	WindWorld	560	Annelöv II,Landskrona	C2h	37/41	960307		871	770	332	672	100	33	67						
500	Enercon	181	Slitevind XIII,Larsbo Glemm	D2a	40/50	960513	1300	1331	1174	556	1105	100	54	89						
500	Enercon	182	Slitevind XIV,Larsbo Glem	D2a	40/50	960513	1300	1340	1262	573	1113	100	52	88						
500	Enercon	183	Slitevind XVI,Rynges N	D1i	40/50	960515	1300	1253	1128	498	987	100	47	85						
500	Enercon	184	Slitevind XV,Rynges S	D1i	40/50	960515	1300	1179	1030	470	938	100	44	84						
500	WindWorld	195	Ärröd,Ärröd	D2h	37/41	960523	710	783	812	97	432	98								
500	WindWorld	238	Månstorps Gärd,Laholm	D4b	37/41	960619	800													
500	WindWorld	572	Kullavind,Nyhamnsläge	B3i	37/41	960620		1083	925	344	773	100	41	56						
500	WindWorld	571	Kullamöllan,Nyhamnsläge	B3i	37/41	960620		896	836	338	765	100	41	55						
500	Vestas	519	Värpinge Clara,Lund	C2e	39/40	960711	1050	840	786	300	621	100	30	47						
500	Enercon	209	Österlövind II,Simris	E2a	40/42	960825	1380	1330	1362	625	1231	97	57	89						
500	WindWorld	218	Trollenäs,Trollenäs	C2i	37/41	960829		765	426	289	582	100	26	55						
500	WindWorld	216	Legevind,Legeved	-	37/41	960904	600	605	333	212	239	54	22	50						
500	Enercon	230	Hog 2,Stenungsund	B7g	40/42	961003	1050	957	942	378	856	99	54	86						
500	Enercon	229	Hog 1,Stenungsund	B7g	40/42	961003	1050	884	848	315	724	98	50	85						
500	WindWorld	219	Billinge Energi,Näs	I5f	37/41	961004	1400		231	411	641	100	51	69						
500	Enercon	593	Humlekärr 2,Humlekärr	A8f	40/42	961024	1300	1232	1175	400	1022	95	74	89						
500	Enercon	592	Humlekärr 1,Humlekärr	A8f	40/42	961024	1300	1108	1200	453	1064	98	73	90						
500	Enercon	236	Slitevind XVII,Eriksfält N Ör	D1i	40/50	961211	1300	1470	1384	655	1251	100	60	92						
500	Enercon	237	Slitevind XVIII,Eriksfält S Ör	D1i	40/50	961211	1300	1433	1377	650	1249	100	60	88						
500	Vestas	239	Åstorp 2,Åstorp	C3e	39/40	970204	950	831	735	316	640	99	30	46						
500	Vestas	247	Lovisa,Örby	C3a	39/40	970825	950	864	806	324	673	100	31	49						
500	Enercon	267	Ryftes Kristina,Fole	J6g	40/65	971218	1200	976	851	374	761	100	52	92						
500	Enercon	264	Isak,Klinterhamn	-	40/50	971219	1300	1152	1004	396	893	100	58	89						
500	Enercon	270	Kyrkebys 2,Hangvar	J7b	40/65	971220	1200	934	913	380	814	100	51	90						
500	Enercon	263	Windbyggarna 1,Lärbro	J7b	40/65	971220	1100	933	891	383	805	100	50	92						
500	Enercon	269	Kyrkebys 1,Hangvar	J7b	40/65	971220	1200	950	917	373	796	100	46	76						
500	Vestas	292	Täppeshusen 2,Höganäs	C3d	39/40	980402	1050	847	832	281	649	100	33	45						
500	Vestas	291	Täppeshusen 1,Höganäs	C3d	39/40	980402	1050	861	822	292	639	100	28	40						
500	Enercon	314	St. Herresta I,St. Herresta	D2b	40/65	980712	1420	1503	1428	621	1255	100	61	91						
500	Enercon	317	St. Herresta II,St. Herresta	D2b	40/65	980712	1420	1403	1320	558	1138	100	49	86						
500	Enercon	358	Rydsgård I,Ville 61:8	D2a	40/65	981118	1400	1339	1205	521										

Ny *	Effekt (kW)		Fabrikat	Nr Anläggning	Placering	D/H	I drift	Ber MWh	2004 MWh	2005 MWh	2006 MWh	12mån MWh	12mån %	Månad MWh	Tid %	Hindertid (tim)					
	Hög	Låg														Benämning, Ort	Karta	(m)	MS	YNS	OYS
600	Vestas	558	Utteros,Tväåker	B5f	42/41	951013	1200	1210	1091	363	889	100	54	38							
600	Vestas	556	Utteros,Tväåker	B5f	42/41	951018	1200	1229	1201	422	993	100	64	47							
600	Vestas	146	Bromölla 1,Brommö	-	42/40	951019	1100	903	966	317	764	100	53	48							
600	Vestas	159	Hansamölla,Värpinge	C2e	42/41	951205	1150	1062	974	371	789	100	34	43							
600	Vestas	161	Forsa Vind, Elvira,Näs	I5f	42/41	951215	1400	1177	1026	390	875	99	34	44							
600	Vestas	160	Ryftes Karolina,Näs	I5f	42/41	951215	1400	1183	1032	391	885	99	35	42							
600	Vestas	164	BEA 5,Näs	I5f	42/41	951220	1400	1252	1058	406	888	98	39	46							
600	Vestas	166	Siral,Näs	I5f	42/41	951221	1700	1596	1410	580	1280	99	71	61							
600	Vestas	165	Hägwards II,Näs	I5f	42/41	951221	1400	1190	993	406	919	99	35	45							
600	Vestas	175	Älvsborgsvind AB,Näs	I5f	42/41	960105	1400	1088	963	349	798	99	29	38							
600	Vestas	180	Vårdkasberget,Härnösand	I17g	44/40	960501	1100	1197	1339	516	1260	100	84	69							
600	Vestas	188	Hjärtholmen Görel,Göteborg	B7a	44/40	960502	1450	1518	1530	570	1344	100	89	60							
600	Vestas	189	Hjärtholmen Boel,Göteborg	B7a	44/40	960502	1450	1447	1428	536	1279	100	85	58							
600	Vestas	190	Risholmen Elvira,Göteborg	B7a	44/40	960503	1450	1031	1139	543	1268	100	85	58							
600	Vestas	193	Risholmen Eivind,Göteborg	B7a	44/40	960503	1450	1264	1176	492	1127	98	80	57							
600	Vestas	191	Risholmen Elin,Göteborg	B7a	44/40	960506	1450	1333	1356	530	1182	100	81	57							
600	Vestas	192	Risholmen Elida,Göteborg	B7a	44/40	960506	1450	1383	1365	453	1141	100	74	53							
600	WindWorld	202	Stjerneman,Göteborg	B7a	42/42	960601	1325	1148	1109		516	100									
600	Vestas	194	Lövstaviken 8,Falkenberg	B5c	42/40	960601	1500	1502	1433	241	967	100									
600	Vestas	574	Stora Bjärs 2,Stenkyrka	J7a	44/40	960703	1100	928	888	349	758	99	43	58					1		
600	Vestas	204	Håberg 1,Flo	C8d	44/50	960726	938	818	897	299	663	100	45	54							
600	Vestas	505	Seglaberga V.L.Tjärby	-	44/45	960916		883	895	252	644	100									
600	Vestas	210	BEA 8,När	J5h	44/50	960917	1300	1136	952	466	985	96	49	62							
600	Vestas	211	Burgvind, Rigges1,När	J5h	44/50	960920	1300	993	1079	473	991	98	47	60							
600	Vestas	585	Gipsön 9,Landskrona	-	42/41	961008	1500	1382	1231	475	1040	100	51	51							
600	Vestas	588	Gipsön 12,Landskrona	-	42/41	961008	1500	1261	935	302	718	100	47	51							
600	Vestas	587	Gipsön 11,Landskrona	-	42/41	961008	1500	1333	1188	418	956	100	51	52							
600	Vestas	583	Gipsön 7,Landskrona	-	42/41	961008	1500	1341	1247	472	1044	100	50	52							
600	Vestas	586	Gipsön 10,Landskrona	-	42/41	961008	1500	1250	1099	436	941	100	48	50							
600	Vestas	584	Gipsön 8,Landskrona	-	42/41	961008	1500	1452	1281	521	1118	100	59	56							
600	Vestas	577	Gipsön 1,Landskrona	-	42/41	961008	1500	1244	1092	312	829	100	48	51							
600	Vestas	579	Gipsön 3,Landskrona	-	42/41	961014	1500	1316	1149	465	997	100	47	49							
600	Vestas	580	Gipsön 4,Landskrona	-	42/41	961014	1500	1378	1110	490	1038	100	52	52							
600	Vestas	578	Gipsön 2,Landskrona	-	42/41	961014	1500	1279	1100	440	956	100	44	48							
600	Vestas	582	Gipsön 6,Landskrona	-	42/41	961014	1500	1298	1231	498	1034	100	51	54							
600	Vestas	581	Gipsön 5,Landskrona	-	42/41	961014	1500	1310	1186	463	1003	100	48	48							
600	NEG Micon	226	Torseröd,Tanumshede	A9f	43/46	961015	1220	908	912	297	766	92	12	22					541		
600	NEG Micon	227	Tannam,Tanumshede	A9f	43/46	961015	1130	909	862	322	755	99	41	82					4		
600	NEG Micon	228	Duesgård,Tanumshede	A9c	43/46	961015	1160	895	896	336	788	99	48	84					3		
600	Vestas	231	Dalom,Hemsö	I18a	44/40	961027	1165	761	901	353	811	100	57	54							
600	Vestas	224	Kulle 14,Näs	I5i	44/50	961119	1300	1218	910	464	973	97	53	54							
600	Vestas	222	Ryftes Hulda,Havdhem	I5i	44/50	961119	1300	1238	1062	468	958	97	51	56							
600	Vestas	225	Kulle 16,Näs	I5i	44/50	961119	1300	1251	980	442	915	97	55	57							
600	Vestas	223	Eksebo Kraft, Gustav,Havd	I5i	44/50	961120	1300	1140	961	426	882	99	44	52							
600	Vestas	232	Lin Vind,Ledberg	F8e	44/41	961203	875	679	680	241	540	99	27	38							
600	WindWorld	242	Stjernarps gods,Eldsberga	-	42/42	970301	950	843	776	279	636	100	35	45							
600	Vestas	249	Backmölla,Väggarp	-	44/50	970924	1150	1192	1105	462	930	100	42	50							
600	Vestas	248	Slättäng,Slättäng	-	44/50	970929	1100	1176	976	459	925	100	43	49							
600	Vestas	290	Vivian,Visingsö	-	44/40	971025	1300	1022	949	400	904	100	42	41							
600	WindWorld	271	Skorteby, Storebror,Mantor	F8e	42/45	971108	1000														
600	WindWorld	312	Höfby Vind, Ysby,Kövlinge	C4b	42/49	971108	930	999	918	349	761	100	40	50							
600	Vestas	261	Victoria,Hogenäset	-	44/45	971110	1300	1191	1313	451	1121	100	69	63							
600	Vestas	289	Lagmansberga,Skänninge	-	44/55	971118	1023	1068	1057	395	891	99	46	51							
600	WindWorld	260	Nya Skottorp 2,Skottorp	-	42/50	971120	1000	1089	970	357	789	100	40	50							
600	Vestas	280	Trärke, Helga,Björkö	H17c	44/55	971121	1190	897	908	458	834	100	55	64							
600	WindWorld	259	Vallberga Gärd II,Vallberga	-	42/50	971124	1000		836		358										
600	WindWorld	309	Björkliden,St. Isie	C1i	42/45	971125	1490	1474	1321	448	1037	98	46	54	6						
600	WindWorld	258	Mellby Kraft AB 1,Trulstorp	-	42/50	971211	1030	941	496		329	100									
600	WindWorld	311	Lilla Isie,Lilla Isie	C1i	42/45	971212	1500	1581	1023	364	601	58	50	54							
600	Vestas	265	Rehn Kraft II, Näs,Näs	I5f	44/40	971221	1620	1599	1445	596	1309	99	74	60							
600	Vestas	266	Tornsvan,Slite	J7b	44/55	971229	1220	847	820	373	748	99	42	53							
600	WindWorld	299	Kastlösa Väst V11,Kastlösa	G4c	42/40	980201	1300	1276	1139	461	977	100	63	57							
600	WindWorld	295	Kastlösa Väst V3,Kastlösa	G4c	42/40	980201	1280	1263	1188	420	968	100	57	51							
600	WindWorld	296	Färvind,Kastlösa	G4c	42/40	980201	1280	1200	979	425	916	100	60	56							
600	WindWorld	300	Kastlösa Väst V8,Kastlösa	G4c	42/40	980201	1210	984	926	331	752	100	44	49							
600	WindWorld	298	Kastlösa Väst V7,Kastlösa	G4c	42/40	980201	1250	971	950	353	776	100	48	51							
600	WindWorld	294	Kastlösa Väst V2,Kastlösa	G4c	42/40	980201	1280	1007	1122	441	984	100	57	55							
600	WindWorld	306	Kastlösa Väst V16,Kastlösa	G4c	42/40	980201	1250	1005	963	409	834	100	52	58							
600	WindWorld	305	Kastlösa Väst V15,Kastlösa	G4c	42/40	980201	1220		466	329	664	100	56	56							
600	WindWorld	304	Kastlösa Väst V14,Kastlösa	G4c	42/40	980201	1200	751	654	317	663	100	37	51							
600	WindWorld	303	Kastlösa Väst V13,Kastlösa	G4c	42/40	980201	1210	799	842	307	686	100	35	49							
600	WindWorld	302	Kastlösa Väst V10,Kastlösa	G4c	42/40	980201	1230	809	914	382	838	100	51	52							
600	WindWorld	301	Kastlösa Väst V9,Kastlösa	G4c	42/40	980201	1220	1106	1013	337	804	100	36	39							
600	WindWorld	297	Kastlösa Väst V5,Kastlösa	G4c	42/40	980201	1300	1172	1240	465	1044	100	70	58							
600	WindWorld	282	Lilla Tjärby Gärd,Lilla Tjärby	C4e	42/50	980301	1000	1076	968	365	801	100	41	46							
600	WindWorld	286	Västan Vind,Mellby	C4b	42/50	980301		895	909	187	592	100	36	45							
600	WindWorld	287	Mellby Östanvind,Mellby	C4b	42/50	980301	1000	1009	407	116	247	79	35	46							
600	WindWorld	293	Björnsård,Laholm	C4b	42/50																

Ny *	Effekt (kW)		Fabrikat	Nr	Anläggning Benämning, Ort	Placering Karta	D/H (m)	I drift	Ber MWh	2004 MWh	2005 MWh	2006 MWh	12mån MWh	12mån %	Månad MWh	Tid %	Hindertid (tim)				
	Hög	Låg															MS	YNS	OYS	PU	OPS
600	WindWorld	322	Östergård,Vrångarp	-	42/50	980930	1000	1008	858	319	695	100	34	42							
600	WindWorld	345	Kastlösa Väst V12,Kastlösa	G4c	42/40	981001	1210	819	847	328	742	100	40	53							
600	WindWorld	344	Kastlösa Väst V6,Kastlösa	G4c	42/40	981001		941	1043	385	862	100	45	53							
600	WindWorld	343	Kastlösa Väst V1,Kastlösa	G4c	42/40	981001	1210	1141	1077	439	929	100	57	55							
600	WindWorld	361	Sydvind,Menlösa Gärd	-	42/50	981101	930	967	849	310	663	100	34	46							
600	WindWorld	350	Mammarps Vind,Mammarp	-	42/50	981101	1000	1154	1017	179	671	100									
600	WindWorld	349	Kövlinge Vind,Kövlinge	-	42/50	981101	1000	1016	914	333	725	100	38	49							
600	Vestas	370	Elinor Ruuthsbo,Bjåresjö	-	44/45	990120	1325	1126	1080	465	905	100	37	46							
600	Vestas	369	Elise Ruuthsbo,Bjåresjö	-	44/45	990120	1325	1083	942	426	853	100	34	43							
600	Enercon	419	Fjälkinge 2,Fjälkinge	E3a	44/65	990912	1300	1195	1028	442	910	100	49	79							
600	Enercon	418	Fjälkinge 1,Fjälkinge	E3a	44/65	990913	1300	1143	968	411	857	100	46	78							
600	Enercon	397	Lennart, Bjälbo,Skänninge	-	44/65	991001	1300	1297	1274	448	1064	100	64	81							
600	Enercon	415	Virke 2,Kävlinge	C2i	44/65	991028	1350	1489	1393	523	1149	100									
600	Enercon	414	Virke 1,Kävlinge	C2i	44/65	991028	1350	1452	1316	509	1124	100									
600	Enercon	417	Skarhult 2,Skarhult	C2i	44/65	991101	1350	1372	1165	503	1023	100	50	78							
600	Enercon	416	Skarhult 1,Skarhult	C2i	44/65	991103	1350	1401	1207	513	1037	100	50	78							
600	Enercon	420	Tjärby,Laholm	C4e	44/46	991112	1200	1053	955	354	767	100	44	76							
600	Enercon	402	Kyrkeby 3,Hangvar	J7b	44/65	991130	1400	1139	1061	444	934	100	59	88							
600	Enercon	403	Kyrkeby 4,Hangvar	J7b	44/65	991130	1400	1114	1067	448	949	100	60	88							
600	Enercon	439	Skörpinge,Ängelholm	C3h	44/67	000213	1450	1369	1221	451	1010	100	57	84							
600	Enercon	440	Genevad,Laholm	C4e	44/67	000301	1500	1277	1146	449	981	100	46	74							
600	Enercon	437	Freja Olsäng,Olsäng	G3d	44/46	000706	1250	1217	1103	513	1014	100	52	75							
600	Enercon	455	Brönneslöv 2,Brönneslöv	C2i	44/65	001201	1350	1314	1229	541	1082	100	49	80							
600	Enercon	456	Ö. Karaby,Ö. Karaby	C2i	44/65	001201	1300	1658	1552	662	1360	100	68	86							
600	Enercon	454	Brönneslöv 1,Brönneslöv	C2i	44/65	001201	1350	1377	1255	531	1063	100	50	80							
600	Enercon	457	Kornheddinge Mölla,Kornhe	C2i	44/65	001201	1300	1485	1295	540	1081	100	53	83							
600	Enercon	459	Skagsudde,Skagsudde	J19a	44/65	001231	1400	1674	1842	792	1817	100	126	89							
600	Enercon	471	Kristinetorp 3,Kristinetorp	D2g	44/65	010201	1350	1396	1372	541	1143	100	54	82							
600	Enercon	470	Kristinetorp 2,Kristinetorp	D2g	44/65	010201	1350	1387	1320	501	1068	100	52	82							
600	Enercon	472	Kristinetorp 4,Kristinetorp	D2g	44/65	010201	1350	1432	1352	514	1099	100	55	83							
600	Enercon	469	Kristinetorp 1,Kristinetorp	D2g	44/65	010201	1350	1328	1271	541	1080	100	49	84							
600	Enercon	486	Heden,Heden	C3e	44/65	010401	1350	1371	1258	516	1068	100	56	83							
600	Enercon	489	Ryngge III,Ryngge	D2a	44/50	010601	1350	1405	1270	569	1109	100	51	77							
600	Enercon	613	Skarhult 4,Skarhult	C2i	44/65	010901	1350	1416	1257	538	1112	100	54	80							
600	Enercon	612	Skarhult 3,Skarhult	C2i	44/65	010901	1350	1378	1201	522	1063	100	49	78							
600	Enercon	620	Allmag,Orust	B8a	44/65	011101	1250	908	873	298	706	100	47	80							
600	Enercon	631	Balkåkra Vind,Balkåkra	D1h	44/56	020116	1500	1556	1454	605	1249	100	54	83							
600	Enercon	634	Vallsås 1,Vallsås	D2b	44/65	020201	1350	1251	1143	527	1011	100	46	81							
600	Enercon	635	Vallsås 2,Vallsås	D2b	44/65	020201	1350	1233	1141	500	975	100	44	81							
600	Enercon	640	Falköping,Skårstorp	D7h	44/65	020301	1250	1201	1122	445	984	100	57	82							
600	Enercon	641	Ramsåsa,Ramsåsa	D2b	44/65	020501	1350	1271	1204	517	1024	100	47	80							
600	Enercon	672	Möllebacken 1,Nosaby	E3a	44/65	021105	1250	1101	992	415	845	100	42	74							
600	Enercon	673	Möllebacken 2,Nosaby	E3a	44/65	021105	1250	1085	990	421	854	100	43	75							
600	Enercon	679	Köpingsvik,Köpingsvik	H5a	44/65	021212	1400	1485	1352	604	1249	100	66	87							
600	Enercon	713	Bast, Artur,Norra Härene	C8f	44/65	030412	1150	1165	1169	454	1017	100	66	83							
600	Enercon	712	Bast, Rune,Norra Härene	C8f	44/65	030412	1150	1143	1169	441	1002	100	66	83							
600	Enercon	752	Bure 1,Bureå	L22d	44/65	031001	1333	891	981	384	908	100	71	84							
600	Enercon	753	Bure 2,Bureå	L22d	44/65	031001	1333	888	984	377	906	100	68	83							
600	Enercon	754	Bure 3,Bureå	L22d	44/65	031001	1333	921	1049	422	982	100	75	84							
600	Enercon	744	Lörby 1, Toke,Lörby	E3b	44/65	031201	1270	1121	943	415	842	100	41	73							
600	Enercon	745	Lörby 2, Krok,Lörby	E3b	44/65	031201	1270	1150	1021	412	844	100	41	72							
600	Enercon	746	Susekulla,Susekulla	G3g	44/65	031207	1100	995	916	421	824	100	46	71							
600	Enercon	747	Nolby,Nolby	A8f	44/65	040101	1250	1214	1172	422	1006	100	66	83							
600	Enercon	765	Målajord,Målajord	E5f	44/65	040611	1030	448	729	318	691	100	40	76							
600	Enercon	771	Valterslund 1,Valterslunds	D2c	44/65	040630	1600	843	1605	738	1440	100	61	89							
600	Enercon	772	Valterslund 2,Valterslunds	D2c	44/65	040702	1600	836	1650	754	1467	100	63	89							
600	120 Bonus	243	Olsvenne 1,Näs	I5f	44/50	970303	1500	1409	1232	511	1127	97	57	84							
600	120 Bonus	262	Viking Vind,Löddeköpinge 2	C2h	44/41	971003	1040	1105	1033	420	867	100	43	78							
600	120 Bonus	252	Skårbo 2,Tanumshede	A9f	44/50	971101	1170	921	956	325	805	99	52	88							
600	120 Bonus	256	Skårbo 6,Tanumshede	A9f	44/50	971113	1170	823	839	283	708	99	46	85							
600	120 Bonus	253	Skårbo 3,Tanumshede	A9f	44/50	971114	1170	1004	1058	287	825	94	55	87							
600	120 Bonus	255	Skårbo 5,Tanumshede	A9f	44/50	971114	1170	961	972	329	813	97	57	88							
600	120 Bonus	254	Skårbo 4,Tanumshede	A9f	44/50	971114	1170	873	939	321	796	99	52	86							
600	120 Bonus	251	Skårbo 1,Tanumshede	A9f	44/50	971118	1170	965	960	347	803	90	55	88							
600	120 Bonus	274	Monica af Olseröd,Olseröd	D2i	44/40	971201	1160	1048	894	380	780	100	38	76							
600	120 Bonus	275	Magnhid af Magnelund,Eld	-	44/30	971201	1100	1105	972	377	840	100	46	74							
600	120 Bonus	268	Oskar, Fredriksskans,Gävle	H13e	44/50	971209	1050	518	608	252	598	100	40	81							
600	120 Bonus	366	Gabriel,Torsholmen	B7a	44/55	980401	1250	1272	1183	454	1062	100	73	74							
600	120 Bonus	341	Holmsund Vindkraftstn,Hol	K20e	44/50	980617	1100	1134	1217	472	1108	100	89	87							
600	120 Bonus	335	Susanna,Mellböda	H5h	44/45	980801	1228	1181	1181	559	1104	100	58	87							
600	120 Bonus	334	Maria,Mellböda	H5h	44/45	980801	1200	1133	1094	493	984	100	49	87							
600	120 Bonus	336	Rebecka Slitevind,Mellböda	H5h	44/45	980801	1200	1076	925	392	779	100	46	88							
600	120 Bonus	337	Anna Slitevind,Mellböda	H5h	44/45	980801	1200	1204	1145	532	1064	100	57	87							
600	120 Bonus	333	Eva,Mellböda	H5h	44/45	980801	1200	1046	1011	449	909	100	45	85							
600	120 Bonus	347	Rodovålen 2,Rodovålen	E16e	44/40	981007	1200	1205	1427	573	1289	100	72	76							
600	120 Bonus	339	Biegg-äl'mai,Suorva	I28g	44/40	981013	1000	1420	1485	821	1494	89	118								

Ny *	Effekt (kW)		Fabrikat	Nr Anläggning	Placering	D/H	I drift	Ber MWh	2004 MWh	2005 MWh	2006 MWh	12mån MWh	12mån %	Månad MWh	Tid %	Hindertid (tim)					
	Hög	Låg														Benämning, Ort	Karta	(m)	MS	YNS	OYS
660	Vestas	428	Hedeskoga 10:2	Marta,Bers	D2b	47/55	991021	1600	1476	1374	593	1152	100	48	48						
660	Vestas	394	Eksebo Kraft, Henning,Klint		I6c	47/55	991023	1650	1732	1354	590	1335	97	90	60						
660	Vestas	424	Piteå Haraholmen S2,Hara		L24b	47/55	991104	1450	671	861	310	745	97								
660	Vestas	423	Piteå Haraholmen N1,Hara		L24b	47/55	991212	1450	671	778	281	668	96								
660	Vestas	406	Storugns 2,Lärbo		J7b	47/55	991215	1551	1206	1150	474	1009	99	57	59						
660	Vestas	421	Brinkagården,Brinkagården		C3b	47/55	991215	1450	1623	1542	670	1356	100	59	58						
660	Vestas	430	Råby 1,Ödeshög		E8b	47/55	991215	1500	1451	1408	510	1166	100	60	47						
660	Vestas	405	Storugns 1,Lärbo		J7b	47/47	991217	1534	1152	1109	450	969	99	53	58						
660	Vestas	407	Storugns 3,Lärbo		J7b	47/55	991218	1530	1196	1126	487	1025	99	58	60						
660	Vestas	408	Storugns 4,Lärbo		J7b	47/55	991218	1528	1222	1186	486	1037	99	58	59						
660	Vestas	409	Storugns 5,Lärbo		J7e	47/55	991219	1534	1258	1222	506	1077	99	63	62						
660	Vestas	410	Storugns 6,Lärbo		J7b	47/55	991220	1576	1133	1088	445	949	99	53	56						
660	Vestas	425	Nordmaling Järnäsklubb,Jär		J19i	47/55	991221	1410	607	843	416	100									
660	Vestas	436	Månsagården,Uvered		-	47/50	000105	1100	1063	1030	373	828	100	49	49						
660	Vestas	433	Eveboda III,Eveboda		E8c	47/55	000508	1425	1316	1278	468	1061	100	53	45						
660	Vestas	432	Eveboda II,Eveboda		E8c	47/55	000508	1425	1325	1248	461	1042	98	51	43						
660	Vestas	431	Eveboda I,Eveboda		E8c	47/55	000508	1425	1283	1234	446	1013	100	50	45						
660	Vestas	435	Skäggs 3,Väske		J6g	47/50	000705	1510	1118	1119	453	984	99	62	82						
660	Vestas	434	Skäggs 1,Väske		J6g	47/50	000705	1510	1159	990	437	923	97	59	76						
660	Vestas	446	Gunnön 3,Karlshamn		E3f	47/55	000908	1600	1205	1010	363	822	99	44	42						
660	Vestas	444	Gunnön 1,Karlshamn		E3f	47/55	000908	1600	1007	955	390	821	97	43	42						
660	Vestas	445	Gunnön 2,Karlshamn		E3f	47/55	000908	1600	1104	990	400	864	99	45	42						
660	Vestas	447	Ruth, Ingelstorp,Ingelstorp		C3e	47/55	000914	1350	1350	1267	508	1046	100	57	73						
660	Vestas	458	Helan,Hovby		D3c	47/45	001124	1150	990	879	366	735	100	39	62						
660	Vestas	453	Nordanstigsv. 4,Stocka		H16b	47/55	001206	1386	756	686	287	100									
660	Vestas	448	Nordanstigsv.1,Stocka		H16b	47/55	001206	1333	602	597	243	100									
660	Vestas	449	Nordanstigsv.2,Stocka		H16b	47/55	001206	1327	618	564	228	100									
660	Vestas	450	Nordanstigsv.3,Stocka		H16b	47/55	001206	1300	693	578	237	100									
660	Vestas	467	Ö-vik Fanbyn, Herta,Husum		J19e	47/55	001229	1601	1383	1538	529	1347	100								
660	Vestas	461	Ö-vik Fanbyn, Beda,Husum		J19e	47/55	001229	1540	1247	1286	557	1187	100	75	60						
660	Vestas	460	Ö-vik Själnön, Ada,Husum		J19e	47/55	001229	1534	1154	1367	758	99									
660	Vestas	466	Ö-vik Fanbyn, Gertrud,Hus		J19e	47/55	001229	1534	1193	1431	564	1352	100	73	61						
660	Vestas	465	Ö-vik Fanbyn, Fredrika,Hus		J19e	47/55	001229	1525	1236	1480	469	1283	100	77	62						
660	Vestas	464	Ö-vik Själnön, Elly,Husum		J19e	47/55	001229	1534	1116	1332	753	99									
660	Vestas	463	Ö-vik Fanbyn, Dagny,Husu		J19e	47/55	001229	1495	1185	1425	509	1260	100	70	58						
660	Vestas	462	Ö-vik Fanbyn, Camilla,Husu		J19e	47/55	001229	1523	1179	1394	506	1272	100	66	57						
660	Vestas	473	Täppeshusen 3,Höganäs		C3d	47/50	010110	1500	1238	1208	424	948	100	44	40						
660	Vestas	478	Mäsinge 1,Båstad		C4a	47/40	010401	1600	1469	1344	334	969	100								
660	200 Vestas	332	Ventosum 10,Falkenberg		-	47/60	980901	1250	1236	1194	467	1013	100	55	67						
660	200 Vestas	331	Ventosum 9,Falkenberg		-	47/60	980901	1250	984	920	450	965	100	55	66						
660	200 Vestas	330	Ventosum 8,Falkenberg		-	47/60	980901	1250	1180	1019	439	932	100	53	65						
660	200 Vestas	329	Ventosum 7,Falkenberg		C5a	47/60	980901	1250	1180	1109	420	919	100	53	65						
660	200 Vestas	324	Ventosum 2,Falkenberg		-	47/60	980917	1250	1235	1193	437	978	100	62	69						
660	200 Vestas	325	Ventosum 3,Falkenberg		-	47/60	980917	1250	1252	918	447	899	100	61	67						
660	200 Vestas	323	Ventosum 1,Falkenberg		-	47/60	980917	1250	1131	1126	465	1011	100	62	70						
660	200 Vestas	326	Ventosum 4,Falkenberg		-	47/60	980918	1250	1296	1196	462	1015	100	63	68						
660	200 Vestas	327	Ventosum 5,Falkenberg		-	47/60	980921	1250	1315	1107	466	963	100	63	67						
660	200 Vestas	328	Ventosum 6,Falkenberg		-	47/60	980921	1250	1317	1277	499	1095	100	65	70						
660	200 Vestas	352	Värö vind Värö II,Värö		B6b	47/55	981112	1400	1250	1153	447	1003	100	62	72						
660	200 Vestas	353	Värö vind Värö III,Värö		B6b	47/55	981112	1400	1294	1202	467	1043	100	63	71						
660	200 Vestas	351	Värö vind Värö I,Värö		B6b	47/55	981112	1400	1252	1151	414	962	100	62	74						
660	200 Vestas	371	Sam Öckerö vind,Pinan		-	47/50	990110	1700	1786	1759	664	1573	100	102	81						
660	200 Vestas	374	Skåls 1,Näs		I5f	47/45	990506	1700	1665	1434	624	1303	96	68	75						11
660	200 Vestas	376	Slitevind XIX,Näs		I5f	47/45	990507	1850	1777	1713	697	1543	99	91	78						
660	200 Vestas	377	Tjelvar Bursvind,Näs		I5f	47/45	990507	1700	1800	1620	673	1476	100	82	79						
660	200 Vestas	429	Slättäng 2,Slättäng		C2i	47/55	991001	1500	1433	1344	538	1117	100	27	34						
660	200 Vestas	398	Ranåker,Skara		D8d	47/65	991006	1000	991	956	365	831	100	52	77						
660	200 Vestas	426	Halvan,Hovby		D3c	47/45	991230	1150	1006	895	372	748	100	40	63						
660	200 Vestas	443	Levide 3,Näs		I5f	47/45	001007	1600	1575	1309	558	1159	97	56	55						
660	200 Vestas	441	Levide 1,Näs		I5f	47/45	001007	1600	1611	1353	591	1275	99	66	77						
660	200 Vestas	442	Levide 2,Näs		I5f	47/45	001008	1600	1544	1369	570	1236	99	62	76						2
660	200 Vestas	626	Brönnestad 1,Brönnestad,		C1i	47/40	010406	1585	1657	1346	609	1214	100	53	71						
660	200 Vestas	628	Eksbo,Hönsinge		C1i	47/40	010406	1590	1577	1417	592	1200	100	54	70						
660	200 Vestas	627	Brönnestad 2,Brönnestad,		C1i	47/40	010406	1585	1567	1400	600	1199	100	50	69						
660	200 Neg Micon	491	Västanby II,Lund		C2h	48/55	010601	1680	1735	1722	586	1275	100	66	84						
660	200 Neg Micon	490	Västanby I,Lund		C2h	48/55	010601	1680	1672	1517	794	1483	100	68	83						
660	200 Neg Micon	696	Bjåresjö 2,Bjåresjö		D2b	48/55	020101	1600	1601	1489	568	1206	100	58	81						
660	200 Neg Micon	695	Bjåresjö 1,Bjåresjö		D2b	48/55	020101	1600	1611	1506	639	1294	100	60	83						
660	200 Vestas	639	Hovby, Chaplin,Hovby		D3c	47/45	020131	1150	1021	139											
660	200 Vestas	660	Håbo vindkraft, Österudd,N		I5f	47/	021126	1905	2063	1885	771	1711	97	103	79						
750	175 NEG Micon	348	Rodovålen 3,Rodovålen		E16e	44/50	981023	1200	1279	1428	585	1386	100	73	74						
750	200 NEG Micon	310	Gislöv 2,Gislöv		C1i	44/50	980417	1600	1736	1540	542	1224	100	58	69						
750	200 NEG Micon	360	Vanstad Kommungård,Sjöb		-	48/55	981104	1370	1492	1371	587	1174	100	53	83						
750	200 NEG Micon	373	Ångalid,Torrlösa		-	48/55	990115	1470	1665	1527	656	1333	100	68	82						
750	200 NEG Micon	392	Solvik Nr 7,Maglarp																		

Ny *	Effekt (kW)		Fabrikat	Nr	Anläggning Benämning, Ort	Placering Karta	D/H (m)	I drift	Ber MWh	2004 MWh	2005 MWh	2006 MWh	12mån MWh	12mån %	Månad MWh	Tid %	Hindertid (tim)				
	Hög	Låg															MS	YNS	OYS	PU	OPS
750	200	NEG Micon	829	Gislöv 4,Gislöv	C1i	48/50	051208	1900				864	864	100	79	82					
800		Enercon	798	Almudden,Askersund	E9f	48/76	050110	1500		383			399	782	100	61	79				
800		Enercon	803	NEWTON,Vårsås	D8f	48/78	050715	1600		354	467	822	100	63	76						
800		Enercon	807	Simona Vindkraft Leringen,	D8c	48/76	050901	1500		404	497	900	100	65	74						
800		Enercon	816	Gästgivaregårdens Lamme	D8b	48/76	050905	1700		410	695	1105	100	104	82						
800		Enercon	805	Stavf EI,Vårsås	-	48/76	050915	1532		344	494	837	100	61	74						
800		Enercon	806	Windy,Vårsås	E8d	48/76	050919	1400		331	457	788	99	59	74						
800		Enercon	826	Skallmeja Väster,Skallmeja	C8f	48/76	051013	1700		275	692	967	100	97	84						
800		Enercon	818	Stenökra, Lilla Lunden,Lilla	D8g	48/76	051015	1500		283	551	833	100	75	83						
800		Enercon	817	Hangelösa 1,Hangelösa	D8g	48/76	051015	1527		352	571	924	100	86	85						
800		Enercon	827	Helleberg 1,Helleberg	C8f	48/50	051027	1400		262	518	780	100	71	81						
800		Enercon	819	Skeby 3,Broby	D8g	48/76	051028	1500		328	586	914	100	86	82						
800		Enercon	838	Bateberg 1,Krislinge	D3f	48/65	051223	1150		18	353	371	100	34	58						
800		Enercon	828	Klevberget Hällevadsholm,	A9c	48/76	060220	1800			402	402	100	89	87						
800		Enercon	839	Hattefjäll,Hällevadsholm	B9a	48/76	060220	1585			438	438	100	97	89						
800		Enercon	837	Naglarp 1,Kinnarp	D7g	48/76	060323	1622			264	264	100	68	81						
800		Enercon	836	Askers Via,Odensbacken	F10b	48/76	060401	1400			264	264	100	75	79						
850		Vestas	468	Lanna 1, Lidköping,Lanna	C8f	52/49	001228	1350	1534	1520	581	1283	100	85	76						
850		Vestas	487	Roxett,Näsby	F8f	52/55	010116	1470	1068	1058	381	856	99	49	60						
850		Vestas	719	Grimskullen,Grimskullen Ma	D7g	52/65	010405	1800	1510	1425	605	1308	100	76	69						
850		Vestas	600	Millingsstorp I,Millingsstorp	E8c	52/65	010524	1870	1633	1519	576	1288	100	70	71						
850		Vestas	488	Skog 1,Söne	C8i	52/65	010601	1870	1729	1759	653	1491	99	95	82						
850		Vestas	601	Runnestad I,Runnestad	E8c	52/65	010803	1915	1769	1702	637	1441	100	77	65						
850		Vestas	614	Bränneberg 1,Jung	C8f	52/49	010825	1400	1403	1365	542	1165	100	74	77						
850		Vestas	615	Bränneberg 2,Jung	C8f	52/49	010825	1400	1484	1437	556	1231	100	75	78						
850		Vestas	603	Ö-vik Inger,Norrväge	J19a	52/55	010827	2160	1307	1283	438	1170	92								
850		Vestas	602	Högby I,Högby	F8d	52/65	010906	1660	1391	1385	486	1133	100	67	72						
850		Vestas	604	Ö-vik Gun,Norrväge	J19a	52/55	010928	2160	1145	1072	526	1150	97								
850		Vestas	632	Spargodt,Tågarp	C3b	52/65	011108	1850	2071	1865	816	1687	100	79	78						
850		Vestas	621	Råby 2,Ödeshög	E8b	52/55	011201	1935	1826	1741	656	1467	100	74	60						
850		Vestas	625	Herrgårdsvind,Hogstad	F8d	52/65	020110	1705	1632	1559	621	1359	100	80	68						
850		Vestas	622	Vitåkra,Everöd Brogård	D2c	52/55	020115	1950	1749	1639	715	1393	100	61	62						
850		Vestas	624	Kampa 1,Kampagården Sm	D7h	52/65	020128	1765	1566	1571	616	1332	100	88	80						
850		Vestas	633	Ingrid Ylva Bjälbo,Bjälbo	F8d	52/74	020202	1900	1967	1867	735	1629	100	94	66						
850		Vestas	623	Skog 2,Söne	C8i	52/74	020204	2000	1912	1922	720	1638	99	106	80						
850		Vestas	629	Hill Mill,Rök	E8c	52/65	020218	1850	1641	1589	575	1314	100	69	61						
850		Vestas	630	Bårstad,Borghamn	E8f	52/55	020222	2030	1906	1833	680	1568	100	75	68						
850		Vestas	636	Häckenäs III,Borghamn	E8f	52/50	020226	1955	1970	1893	702	1603	100	79	70						
850		Vestas	638	Långben, Långlöt,Långlöt	H4g	52/65	020314	1500	1676	1525	736	1464	100	77	66						
850		Vestas	648	Kärragården,Bjåresjö	D2b	52/55	020913	1800	1858	1244	731	1487	100	67	70						
850		Vestas	649	Kärragården K4R,Bjåresjö	D2b	52/55	020913	1800	1837	1752	684	1421	100								
850		Vestas	671	Skeby 1,Källby	D8g	52/49	021002	1300	1098	1051	416	901	100	59	75						
850		Vestas	650	Hovgården I,Hov	E8f	52/55	021004	1750	1625	1585	617	1349	100	70	60						
850		Vestas	669	Runnestad III,Runnestad	E8c	52/65	021017	1850	1672	1627	596	1364	100	72	63						
850		Vestas	668	Runnestad II,Runnestad	E8c	52/65	021023	1850	1700	1493	613	1250	95	74	64						
850		Vestas	656	Kulle 8 Havdhem,Havdhem	I5i	52/55	021029	1730	1733	1569	706	1465	98	82	83						
850		Vestas	651	Kulle 3 Havdhem,Havdhem	I5i	52/55	021029	1800	1714	1594	678	1450	98	82	82						
850		Vestas	652	Kulle 4 Havdhem,Havdhem	I5i	52/55	021029	1740	1709	1485	669	1387	98	78	81						
850		Vestas	653	Kulle 5 Havdhem,Havdhem	I5i	52/55	021029	1700	1720	1533	692	1447	97	81	83						
850		Vestas	658	Kulle 10 Näs,Näs	I5i	52/55	021029	1760	1749	1596	722	1529	98	88	84						
850		Vestas	655	Kulle 7 Havdhem,Havdhem	I5i	52/55	021029	1690	1785	1610	683	1467	98	84	83						
850		Vestas	657	Kulle 9 Havdhem,Havdhem	I5i	52/55	021029	1730	1823	1648	698	1494	98	88	83						
850		Vestas	659	Kulle 11 Näs,Havdhem	I5i	52/55	021029	1820	1808	1612	677	1440	97	85	83						
850		Vestas	654	Kulle 6 Havdhem,Havdhem	I5i	52/55	021029	1720	1636	1492	661	1361	98	78	79						
850		Vestas	666	Wenersnäs,Wenersnes	C8g	52/65	021118	1900	1376	1575	646	1386	100	81	81						
850		Vestas	667	Håberg 2,Gråstorp	C8d	52/74	021216	1774	1659	1683	620	1362	100	97	82						
850		Vestas	685	Lanna 2,Saleby	C8f	52/49	021220	1500	1527	1461	582	1281	100	82	73						
850		Vestas	670	Götarsvik, Caroline,Götarsvi	F10f	52/74	021220	1710	1285	1285	502	1126	100	68	67						
850		Vestas	678	Vestas Rodovålen,Vemhån	-	52/55	030101	1800	1907	2166	1093	2300	100	130	68						
850		Vestas	706	Åkesdal 5,Gårds Köpinge	D3c	52/55	030116	1500	1506	1379	563	1152	100	58	63						
850		Vestas	702	Åkesdal 1,Gårds Köpinge	D3c	52/55	030116	1500	1461	1344	555	1127	100	57	62						
850		Vestas	703	Åkesdal 2,Gårds Köpinge	D3c	52/55	030116	1500	1462	1318	289	844	100	58	69						
850		Vestas	705	Åkesdal 4,Gårds Köpinge	D3c	52/55	030116	1500	1461	1318	524	1091	100	41	48						
850		Vestas	704	Åkesdal 3,Gårds Köpinge	D3c	52/55	030116	1500	1492	1357	560	1143	100	59	70						
850		Vestas	692	Vallruns, Lucia,Vallrun	E20e	52/55	030221	2000	1621	1595	828	1625	96	123	71						
850		Vestas	691	Lunnarp, Tommellilla,Lunnar	D2c	52/65	030318	2300	2237	2105	827	1731	100	91	85						
850		Vestas	716	Kärragården 6,Bjåresjö	D2b	52/55	030408	1800	1944	1786	771	1515	100	67	68						
850		Vestas	700	Broby Vind,Broby	D8g	52/54	030409	1400	1444	1420	521	1175	100	78	78						
850		Vestas	717	Kärragården, Lidan,Bjåresjö	D2b	52/55	030410	1850	2043	1843	845	1691	100	76	78						
850		Vestas	708	Uvereds Vindkraftför. V2,Uv	C8f	52/50	030615	1250	1327	1310	501	1096	100	68	72						
850		Vestas	711	Uvereds Vindkraftför. V5,Uv	a-95h	52/50	030615	1250	1368	1378	514	1129	100	63	65						
850		Vestas	710	Uvereds Vindkraftför. V4,Uv	C8f	52/50	030615	1250	1328	1342	508	1101	100	69	71						
850		Vestas	707	Uvereds Vindkraftför. V1,Uv	C8f	52/50	030615	1250	1391	1404	535	1163	100	76	73						
850		Vestas	709	Uvereds Vindkraftför. V3,Uv	C8f	52/50	030615	1250	1344	1359	514	1120	100	70	73						
850		Vestas	724	Grebban 3, Tanumshede,T	A9f	52/50	030706	1600	1409	1504	573	1325	100								

Ny *	Effekt (kW)		Fabrikat	Nr Anläggning	Placering	D/H I drift	Ber MWh	2004 MWh	2005 MWh	2006 MWh	12mån MWh	12mån %	Månad MWh	Tid %	Hindertid (tim)					
	Hög	Låg													Benämning, Ort	Karta	(m)	MS	YNS	OYS
850	Vestas	743	Heås, Sibräcka, Sibräcka	B7g	52/60	040121	1900	2186	2330	923	2097	99	131	80						
850	Vestas	751	Stenkil, Stenskilsvarv, Varv	F8g	52/65	040128	1700	1404	1429	519	1215	100	73	70						
850	Vestas	766	Andersfält, 1SYD, Tönnersa	C4e	52/65	040131	1700	1536	1451	355	1016	100								
850	Vestas	767	Andersfält, 2 MITT, Tönnersa	C4e	52/65	040131	1750	1667	1629	391	1149	100								
850	Vestas	768	Andersfält, 3 NORR, Törnne	C4e	52/65	040131	1750	1605	1593	405	1114	100								
850	Vestas	764	Ölanda, Lundsbrunn	D8h	52/74	040225	1400	1199	1274	486	1104	100	71	71						
850	Vestas	760	Tyskagården, Näs	D7h	52/74	040318	1800	1146	1563	651	1416	100	82	73						
850	Vestas	762	Kvismaren 1, Odensbacken	F10c	52/74	040401	1430	1023	1362	545	1212	100	72	72						
850	Vestas	769	Långeryd I, Långeryd	F8d	52/65	040506	1750	1218	1766	704	1599	100	72	62						
850	Vestas	770	Långeryd II, Långeryd	F-92d	52/65	040506	1750	1195	1762	694	1563	100	81	69						
850	Vestas	773	Brunnstorp Källby, Broby-Br	D8g	52/74	040713	1500	744	1507	553	1252	100	82	69						
850	Vestas	784	St Wahlby, Väderstad	F8d	52/74	041206	1850		1785	709	1593	100	87	69						
850	Vestas	794	Blås ut Vind AB, Lundsbrunn	D8g	52/74	041213	1500		1525	584	1320	100	81	75						
850	Vestas	785	Tägneby Vind I, Tägneby	E8b	52/65	041215	2000		2117	804	1850	100	104	62						
850	Vestas	788	Isberget III, Skonberga	F8e	52/74	050103	1600		1462	622	1341	100	77	69						
850	Vestas	787	Isberget II, Skonberga	F8e	52/74	050103	1600		1407	606	1292	99	76	67						
850	Vestas	786	Isberget I, Skonberga	F8e	52/74	050103	1600		1415	642	1357	99	79	69						
850	Vestas	796	Ova Vind, Lundsbrunn	D8g	52/74	050116	1500		1311	569	1292	100	86	73						
850	Vestas	795	Kilabacken Vind AB, Lundsbrunn	D8g	52/74	050118	1550		1468	642	1508	100	95	76						
850	Vestas	797	Ryda Vind AB, Ryda	C8b	52/74	050127	1600		1402	684	1512	100	95	79						
850	Vestas	799	Storön, Storön	M25c	52/65	050201	1700		1645	872	1889	100	172	84						
850	Vestas	800	Hunflen, Ferdinand 20615,	E13a	52/65	050403	1800		1446	879	1912	96	153	85						
850	Vestas	801	Hunflen, Vilhelm 20616, Äpp	E13a	52/65	050504	1800		1299	630	1608	99	135	84						
850	Vestas	802	Viglunda, Skara	D8d	52/72	050517	1600		855	588	1344	100	84	72						
850	Vestas	820	Lönhult, Lönhults gård	C3d	52/74	051017	1875		422	850	1272	100	93	72						
850	Vestas	804	Östest-kröket, Tännäs	C17f	52/55	051124	1900		602	1255	1857	100	161	73						
850	200	Vestas	693	Nils, Almåsa, Almåsaberget	E19g	52/55	021008	2162	1753	1701	908	1765	100	117	65					
850	200	Vestas	718	Tomten flo, Gråstorp	C8d	52/74	030630	1786	1664	1664	619	1384	99	94	78					
850	200	Vestas	740	Östergården, Skara, Skänin	D8d	52/74	031215	1650	1597	1497	589	1309	100	88	76					
850	200	Vestas	789	Kroka 1, Söderåkra	G4b	52/74	041128	1890		1166	640	1266	100	72	66					
900	200	NEG Micon	482	Äppelbovind ek.för, Hunnfle	E13a	52/49	001217	1600	1959	2201	792	1894	100	147	91					
900	200	NEG Micon	618	Greby, Greby Samfällighet	G4i	52/55	001229	1652	1487	1447	596	1192	100	73	84					
900	200	NEG Micon	485	Klimpfjäll 3, Klimpfjäll	F23d	52/49	010116	1170	1110	589	1146	100	105	78						
900	200	NEG Micon	483	Klimpfjäll 1, Klimpfjäll	F23d	52/49	010116	1383	1288	712	1352	100	128	83						
900	200	NEG Micon	484	Klimpfjäll 2, Klimpfjäll	F23d	52/49	010116	1135	1118	621	1181	100	107	80						
900	200	NEG Micon	493	Dörestorp 2, Laholm	C4b	52/55	010614	1650	1603	897	558	805	64	65	72					
900	200	NEG Micon	499	Viscaria 6, Viscaria	J29h	52/49	010901	1709	1398	1441	733	1536	100	94	78					
900	200	NEG Micon	498	Viscaria 5, Viscaria	J29h	52/49	010901	1655	1199	1295	589	1309	100	82	72					
900	200	NEG Micon	497	Viscaria 4, Viscaria	J29h	52/49	010901	1837	1349	1469	728	1526	100	95	78					
900	200	NEG Micon	496	Viscaria 3, Viscaria	J29h	52/49	010901	1896	1387	1441	747	1544	100	99	75					
900	200	NEG Micon	495	Viscaria 2, Viscaria	J29h	52/49	010901	1784	1192	1386	749	1487	100	88	78					
900	200	NEG Micon	494	Viscaria 1, Viscaria	J29h	52/49	010918	1846	1284	1364	673	1419	100	88	74					
900	200	NEG Micon	694	Össjö boställe, Össjö	C3h	52/72	020101	1845	1628	665	1394	100	75	76						
900	200	NEG Micon	737	Badane 3, Kätilstorp	D7h	52/72	030910	1439	1426	537	1212	100	70	79						
900	200	NEG Micon	736	Badane 2, Kätilstorp	D7h	52/72	030911	1423	1434	293	970	100								
900	200	NEG Micon	757	Kuling III, Falkenberg	B5f	52/60	040107	1930	1458	1500	603	1281	100	73	75					
900	200	NEG Micon	758	Kuling IV, Falkenberg	B5f	52/60	040107	1930	1537	1514	602	1306	100	78	78					
900	200	NEG Micon	759	Kuling V, Falkenberg	B5f	52/60	040107	1930	1501	1500	582	1276	100	75	77					
900	200	NEG Micon	756	Kuling II, Falkenberg	B5f	52/60	040107	1930	1428	1452	572	1234	100	69	71					
900	200	NEG Micon	755	Kuling I, Falkenberg	B5f	52/60	040107	1930	1501	1458	571	1242	100	73	72					
900	200	NEG Micon	742	Ångalid II, Svalöv	C2h	52/70	040108	1900	1960	1989	875	1764	100	83	81					
900	200	NEG Micon	735	Stenninge 1, Stenninge	H5d	52/49	040111	1900	2118	2109	823	1805	100	98	83					
1000	Nordic	994	Nordic 1000, Näs	I5f	53/58	950601	2500	504	113		71	73								
1000	Nordic	438	Sigvards 2, Näs	I5f	54/60	000818	2400	2229	1561	950	1978	94	108	50					56	
1000	Nordic	616	Selma, Näsudden	I5f	54/60	010708	2400	2293	1748	665	1649	100	84	49						
1000	Nordic	681	Gerda Dragabol, Halmstad	C4h	59/70	030103	2000	1251	1192	469	1000	95	58	48						
1425	GE Wind En	607	Utgrunden T3, Offshore	G3h	70,5/65	001221		4109	4537		2177									
1425	GE Wind En	605	Utgrunden T1, Offshore	G3h	70,5/65	001221		4262	4820		2179									
1425	GE Wind En	610	Utgrunden T6, Offshore	G3h	70,5/65	001221		3154	3412		1874									
1425	GE Wind En	606	Utgrunden T2, Offshore	G3h	70,5/65	001221		2394	4619		2200									
1425	GE Wind En	611	Utgrunden T7, Offshore	G3h	70,5/65	001221		3134	4796		2065									
1425	GE Wind En	608	Utgrunden T4, Offshore	G3h	70,5/65	001221		4751	4958		2243									
1425	GE Wind En	609	Utgrunden T5, Offshore	G3h	70,5/65	001221		3769	4851		2254									
1500	Enercon	381	Trolleberg, Trollebergs Gärd	C2e	66/67	990515	3700	3626	3414	1249	2782	100	140	90						
1500	GE Wind En	644	Assmåsa 3, Assmåsa	D2b	70,5/65	020712	3475	2578	1549	976	1378	93	42	39	313					
1500	GE Wind En	643	Assmåsa 2, Assmåsa	D2b	70,5/65	020712	3475	2700	1819	979	1347	94	1	6	120					
1500	GE Wind En	642	Assmåsa 1, Assmåsa	D2b	70,5/65	020712	3475	2878	1990	1024	1445	93	90	60	155					
1500	Enercon	645	Hedagården 1, Hedagården	C3b	66/65	020901	3700	3872	3585	1519	3201	100	145	87						
1500	Enercon	647	Hedagården 5, Hedagården	1119b	66/65	020901	3700	3707	3492	1459	3079	100	137	89						
1500	Enercon	646	Hedagården 4, Hedagården	C3b	66/65	020901	3700	3845	3496	1521	3126	100	145	87						
1500	Enercon	677	Hedagården 6, Hedagården	C3b	70/65	030101	3700	3697	3430	1478	3023	100	129	85						
1500	Enercon	676	Hedagården 3, Hedagården	C3b	70/65	030101	3700	3710	3499	1452	3053	100	145	88						
1500	Enercon	675	Hedagården 2, Hedagården	C3b	70/65	030101	3700	3729	3454	1465	3076	100	144	88						
1500	Enercon	715	Annevind 2, Annelöv	C2h	70/65	030615	3700	3712	3399	1481	3001	100	149	90						
1500	Enercon	714	Annevind 1, Annelöv	C2h	70/65	030615	3700	3666	3307	1492	3020	100	145	88						
1500	Vestas	783	Offerdal Råshön 7, Ånge	1287h	82/78	041203	3955		3866	2135	4108	10								

Ny *	Effekt (kW)		Fabrikat	Nr Anläggning Benämning, Ort	Placering Karta	D/H (m)	I drift	Ber MWh	2004 MWh	2005 MWh	2006 MWh	12mån MWh	12mån %	Månad MWh	Tid %	Hindertid (tim)							
	Hög	Låg														MS	YNS	OYS	PU	OPS	TF		
1500	300		Vestas	388	Slitevind XXVI,Smöjen	J7c	66/67	990828	4266	2938	3395	1474	3162	95	191	78							
1500	300		Vestas	422	Svireg, Skåls 12,Näs	I5f	66/67	000121	4550	4242	3792	1573	3426	96	212	73							
1500	300		Vestas	476	Storugns 9,Lärbro	J7e	66/78	010310	3497	3193	3066	1309	2806	97	172	82							
1500	300		Vestas	475	Storugns 8,Lärbro	J7e	66/78	010313	3430	3298	3197	1265	2800	96	171	82							
1500	300		Vestas	474	Storugns 7,Lärbro	J7e	66/78	010317	3377	2556	2556	1238	2604	95	135	71							
1500	300		Vestas	617	Sigwards 3,Näs	I5f	66/80	011108	4500	4718	4062	1880	3835	95	222	81							14
1500	400		NEG Micon	699	Digerberget,Digerberget	D17c	72/62	020101	3800	2696	2926	1103	2421	100	97	37							
1500	400		NEG Micon	832	Mungseröd 3,Mungseröd	A9f	72/67	060131	2800			770	770	100	129	76							
1500	400		NEG Micon	831	Mungseröd 2,Mungseröd	A9f	72/67	060131	2800			769	769	100	137	86							
1500	400		NEG Micon	833	Mungseröd 4,Mungseröd	A9f	72/67	060131	2800			673	673	100	119	84							
1500	400		NEG Micon	834	Mungseröd 5,Mungseröd	A9f	72/67	060131	2800			911	911	100	133	81							
1500	400		NEG Micon	835	Mungseröd 6,Mungseröd	A9f	72/67	060131	2800			949	949	100	140	84							
1500	400		NEG Micon	830	Mungseröd 1,Mungseröd	A9f	72/67	060131	2800			817	817	100	145	84							
1750			Vestas	637	Gräsjön,Kallsedet	D20d	66/60	001108	3000	1633	262												
2000			Vestas	738	Skåls Näs, Slitevind XXIX,S	I5f	80/78	031214	6000	5971	5363	2459	5194	97	347	80							
2000			Vestas	792	Västraby 3 SO,Västraby	D2g	80/78	040806	4800	1872	4493	1951	4045	100	176	71							
2000			Vestas	791	Västraby 2 NV,Västraby	D2g	80/78	040806	4800	1843	4445	1870	3879	100	173	71							
2000			Vestas	790	Västraby 1 SV,Löberöd	D2g	80/78	040806	4800	2009	4757	1956	4145	100	188	72							
2000			Vestas	793	Västraby 4 NO,Västraby	D2g	80/78	040806	4800	1823	4437	1795	3782	100	165	68							
2000			Enercon	774	Orup 1,Rolsberga	D2g	70/65	041201	3500	1376	2994	1364	2825	100	127	89							
2000			Enercon	821	Långå 1,Långå	D17e	70/85	051007	5400		292	1803	2096	100	254	85							
2000			Enercon	822	Långå 2,Långå	D17e	70/85	051017	5400		756	1791	2547	100	260	85							
2000			Enercon	823	Långå 3,Långå	D17e	70/85	051024	5400		343	1937	2280	100	256	86							
2000			Enercon	824	Långå 4,Långå	D17e	70/85	051031	5400		661	1886	2547	100	249	85							
2000			Enercon	825	Långå 5,Långå	D17e	70/85	051108	5400		655	1699	2354	100	248	84							
2000	500		NEG Micon	686	Yttre Stengrund 1,Offshore	G3d	72/60	010930	6000	5480	731												
2000	500		NEG Micon	687	Yttre Stengrund 2,Offshore	G3d	72/60	010930	6000	5647	713												
2000	500		NEG Micon	688	Yttre Stengrund 3,Offshore	G3d	72/60	010930	6000	4973	734												
2000	500		NEG Micon	689	Yttre Stengrund 4,Offshore	G3d	72/60	010930	6000	5442	716												
2000	500		NEG Micon	690	Yttre Stengrund 5,Offshore	G3d	72/60	010930	6000	4493	141												
2000	1000		Vestas	477	Boel,Malmö	C2f	80/80	010221	6300	5694	4416	1848	4241	100	238	84							
2000	1000		Vestas	683	Lundåkra, LU1,Landskrona	C2g	80/78	030120	5500	4929	5160	1383	3775	100	221	73							
2000	1000		Vestas	684	Lundåkra, LU2,Landskrona	C2g	80/78	030120	5500	5514	5509	2292	4814	100	215	72							
3000			Vestas	763	Olsvenne 2,Näs	I5f	90/80	021201	8000	7064	5868	3362	6622	81	455	81							16
3000	1000		Kvaerner	993	Näsudden II,Näs	I5f	80/78	930601	7300	5847	5187	2244	4764	93	259	54							35

Karta över verkens placering

