

Vindkraftverk

maj 2006

Internetadress <http://www.elforsk.se/varme/varm-vind.html>

Vindproducerad el

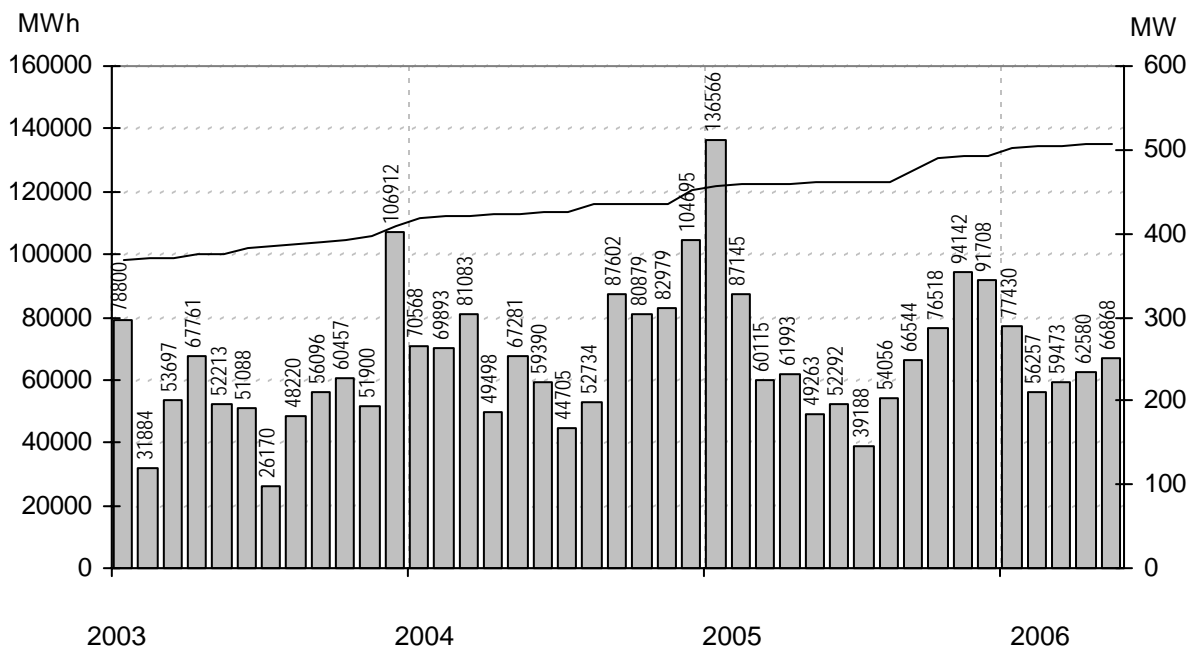

Staplarna visar producerad energi per månad i MWh, linjen visar installerad effekt i MW

Sammanfattning

Installerad effekt	(MW)	506
Antal verk	(st)	771
Rapporterade denna månad	(st)	673
Elproduktion		
2004	(MWh)	851307
2005	(MWh)	869529
2006	(MWh)	322607
Rapporterat denna månad	(MWh)	66868

Vindens energiinnehåll	
Månaden jämfört med samma månad tidigare år	118 %
Året hittills jämfört med samma period under tidigare år	82 %
Senaste 12 månaderna jämfört med samma period under tidigare år	87 %

Förklaringar till tabellen på följande sidor

Ber	Av ägaren lämnad uppgift på beräknad elproduktion		
Årtal	Sammanlagd elproduktion under respektive år		
12mån	Elproduktion och tillgänglighet senaste 12 månaderna		
Månad	Elproduktion under månaden		
Tid	Andel av månaden som generatoren varit inkopplad på nät		
*	Nytt verk		
MS	Mindre störning	PU	Planerat underhåll
YNS	Yttre nätstörning	ÖPS	Övrigt planerat stopp
ÖYS	Övrig yttre störning	TF	Tekniskt fel

Ett ELFORSK - Statens Energimyndighetsprojekt

Sammanställningen gjord 2006-06-13

Ansvarig:

Nils-Eric Carlstedt, telefon: 08 - 739 54 67

E-post: nilseric.carlstedt@vattenfall.com

Adress: Vattenfall Power Consultant AB, Vindstatistik

Box 527

162 16 Stockholm

Telefon: 08 - 739 60 00 vx Fax: 08 - 739 62 98

Ny *	Effekt (kW)		Nr	Anläggning Benämning, Ort	Placering Karta	D/H (m)	I drift	Ber MWh	2004 MWh	2005 MWh	2006 MWh	12mån MWh	12mån %	Månad MWh	Tid %	Hindertid (tim)				
	Hög	Låg														MS	YNS	OYS	PU	OPS
55		New Wind	14	Norrvange,Lärbro	J7b	17/23	871210													
55	11	Vestas	1	Tågarp,Falkenberg	C5d	15/23	830810	96	57	57		25								
55	11	Vestas	2	Hebbe,Näs	I5f	15/23	840316	110												
95	20	Tellus	37	Södra Bäckebo,Södra Bäck	G5c	19/41	920225	110	63	62	21	49	100	4	56					
99		Vestas	4	Erikstorp,Skaraborg	D8h	20/25	890216	165	96	91	34	91	100	7						
99		Wincon	19	Snösbäck,Falköping	D8b	20/24	901001	180												
99		WindWorld	58	Oaxen,Mörkö	I9g	21/24	901105	150	73	98	28	82	100	6	53					
99		Vestas	21	Ernas Mölla,Veinge	C4e	20/24	910101	50		0		0								
100		Vestas	501	Seglaberga I,Laholm	C4e	20/24	880927	205	163	139	41	114	100							
100		Vestas	48	Henån,Henån	B8a	20/24	920625	130												
150		WindWorld	15	Snaigsto,Näs	I5i	28/31	900202	455	263	266	111	251	100	22	79					
150		WindWorld	16	Tjautet,Näs	I5i	28/31	900203	455	312	265	61	206	100							
150		WindWorld	23	Ryftes,Fole	J6g	28/40	900605		257	229	91	216	100	20	72					
150		WindWorld	17	Sladdkvenni,Näs	I5i	28/31	900608	438	359	298	119	286	100	24	78					
150		WindWorld	20	Elvina,Linköping	F8f	28/30	901013	314		173	33	131	100	15	53					
150		WindWorld	529	Österudd Gunnel,Näs	I5f	27/31	911108	515	447	405	1	224	100	0	73					
150		WindWorld	530	Österudd Christin,Näs	I5f	27/31	911108	515	416	406	152	385	100	31	67					
150		WindWorld	38	Hede Gärd,Mellerud	C9a	28/40	911207	385	281	279		143	100							
150		WindWorld	44	Gudingén,Näs	I5i	27/31	920111	457	378	297	121	284	100	24	63					
150		WindWorld	532	Signalen 1,Näs	I5i	27/31	920112	455	396	329	121	286	100	26	70					
150		WindWorld	531	Österudd Maja,Näs	I5f	27/31	920125	515	407	408	136	364	100	29	67					
150		WindWorld	533	Signalen 2,Näs	I5i	27/31	920212	455	393	257		113	100							
150		WindWorld	42	Gusten,Näs	I5i	27/30	920218	447	421	346	120	311	99	26	67					
150		WindWorld	40	Kyrkebo,Lundsbrunn	D8g	27/40	920319	357	239	226		140								
150		WindWorld	41	Maria,Botillelund	C2i	27/41	920401	400												
150		WindWorld	536	Gans,Näs	I5i	27/31	920605	465	377	283		146								
150		WindWorld	537	Gans,Näs	I5i	27/31	920605	465	352	324		181								
150		WindWorld	47	Skottorp,Skottorp	C4b	27/41	920702	300	254	213	70	161	90	16	48				118	
150		WindWorld	60	Linviken,Näs	I5i	27/31	920820	450	428	366		209								
150		WindWorld	62	Linviken Eskelund,Näs	I5i	27/31	920826	438	392	325		187								
150		WindWorld	61	Linviken Alma,Näs	I5i	27/31	920826	450	385	339		187								
150		WindWorld	55	Stafva,Barlingbo	J6g	27/40	920903	317	231	212	87	192	99	15	103	2				
150		WindWorld	538	Närvind Johan,När	J5h	27/31	921028	438	384	367	121	319	99	28	68					
150		WindWorld	539	Närvind Liven,När	J5h	27/31	921028	438	392	374	113	319	98	28	66	18				
150		WindWorld	67	Tagneby,Hästhölmén	E8b	27/31	930122	400	350	341	105	284	100	16	53					
150		WindWorld	75	Råborg,Gislöv	C1i	27/32	930422	428	315											
150		WindWorld	89	Skorteby, Lillebror,Skorteby	F8e	27/40	930515	238												
150		WindWorld	73	Arendala,Lund	C2f	27/40	930522	416	409	386	136	336	100	37	84					
150		WindWorld	85	Widegrens Gärd,Näs	I5f	27/31	930602	485	372	360	130	342	100	29	69					
150		WindWorld	86	Siglajvs 2,Näs	I5f	27/31	930602	475	330	51										
150		WindWorld	87	Siglajvs 3,Näs	I5i	27/31	930602	475	395	332	118	304	100	26	66					
150		WindWorld	540	Närvind Långman,När	J5h	27/31	930712	438	368	341	111	294	99	23	67					
150		WindWorld	76	Velanda gård,Trollhättan	C8a	27/41	930819	200	102	91		52								
150		WindWorld	92	Mellby,Mellby	C4e	27/41	931010	360												
150		WindWorld	548	JMR Vindfarm Linnéa,Näs	I5f	27/31	931105	475	410	347		194	100							
150		WindWorld	547	JMR Vindfarm Amanda,Näs	I5f	27/31	931105	475	351	352	103	289	100	16	59					
150		WindWorld	549	JMR Vindfarm Cindy,Näs	I5f	27/31	931105	475	396	334	119	304	100	24	66					
150		WindWorld	84	Österudd Maria,Näs	I5f	27/31	931110	515	464	450		256	100							
150		WindWorld	95	Vindlekan 1,Mellerud	C9a	27/40	931117	300												
150		WindWorld	98	Grälle,Kärrgård	C4e	27/41	940126	370		305		174								
150		WindWorld	99	Tjauls,Lummelunda	J7a	27/41	940301	320	322	152		14	100							
150		WindWorld	107	Stureholms gård,Ödåkra	C3d	27/41	940801	380	334	321	99	292	100	28	74					
150		WindWorld	176	JMR Vindfarm Ellenor,Näs	I5i	27/31	950101	475	238	179	81	206	100	17	68					
150		WindWorld	132	Hälle Ranch,Stenungsund	-	27/40	950404	250												
150		WindWorld	207	Vallberga Gärd I,Vallberga	-	27/31	950615	340	68	235		127								
150		WindWorld	143	Rödjans Gärd,Bolstad	C9a	27/41	950825	260	177	148	53	145	100	9	44					
150		WindWorld	144	Nygården 4:1,Nygården	-	27/41	950927	260	217	214	66	160	100	11	49					
150		WindWorld	145	Bonnarp 1:1,Bonnarp	C4e	27/40	951018	358	212	249	85	209	100	23	69					
150		WindWorld	220	Haugraini,Näs	I5i	27/31	961011	450	319	144										
150	30	Bonus	400	Brattefors,Brattefors gård	-	15/30	990901	200	175	175		88								
180		Danwin	509	Alsвик G14,Hablingbo	I5i	23/30	881208	450	372	333	114	306	99	21	54					2
180		Danwin	508	Alsвик G13,Hablingbo	I5i	23/30	881208	450	392	339	121	325	99	24	57					2
200		Danwin	11	Örby,Örby	C3a	23/30	880831	325	211											
200	30	Vestas	511	Kläffsön HM2,Hemsö	I18b	25/29	891201	420	207											
200	30	Vestas	510	Kläffsön HM1,Hemsö	I18b	25/29	891201	420	288											
220		WindWorld	18	Svante,Nogersund	E3c	25/31	900925	500	339	0	0	0	67							
225	50	Vestas	518	Värpinge Bella,Lund	C2e	27/30	900201	500	350	317	107	258	100	31	78					
225	50	Vestas	517	Värpinge Anna,Lund	C2e	27/30	900201	500	382	344	120	286	100	34	83					
225	50	Vestas	22	Braheskolan,Visingsö	E7g	27/30	901206	500	399	69	57	57	100	13	34					
225	50	Vestas	502	Seglaberga II,Laholm	C4e	27/30	910118		352	297	116	279	100	32						
225	50	Vestas	24	Ölandstok,Grönhögen	G3i	27/30	910710	580	502	470	178	413	100	36	83					
225	50	Vestas	25	Solvändan,Grönhögen	G3i	27/30	910710	580	491	466	173	405	100	35	85					
225	50	Vestas	520	Galtås Syd,Glommen	B5f	27/30	910712	450	301	298		129								
225	50	Vestas	521	Galtås Nord,Glommen	B5f	27/30	910712	450	275	390		236								
225	50	Vestas	27	Tagneby,Hästhölmén	E8b	27/30	910905	440	448	427	138	355	99	20	69					2
225	50	Vestas	526	Bäckagård V,Tväåker	B5f	27/30	911016	500	418	377	123	324	100	33	83					
225	50	Vestas	522	Bäckagård I,Tväåker	B5f	27/30	911016	500	431	390	128	336	100	34	85					
225	50	Vestas	523	Bäckagård II,Tväåker	B5f	27/30	911016	500	412	381	124	330	100	34	85					
225	50	Vestas	524	Bäckagård III,Tväåker	B5f	27/30	911016	500	434	386	120	327	100	34	84					
225	50	Vestas	525	Bäckagård IV,Tväåker	B5f	27/30	911016	500	431	390	125	332	100	34	84					
225	50	Vestas	527	Bäckagård VI,Tväåker	B5f	27/30	911016	500	421	379	124	325	100	33	84					
225	50	Vestas	528	Bäckagård VII,Tväåker	B5f	27/30	911016	500	408	366	121	308	100	32	83					
225	50	Vestas	28	Mårten,Grötlingbo	J5g	27/30	911025	466	441	421	161	380	100	28						

Ny *	Effekt (kW)		Fabrikat	Nr	Anläggning Benämning, Ort	Placering Karta	D/H (m)	I drift	Ber MWh	2004 MWh	2005 MWh	2006 MWh	12mån MWh	12mån %	Månad MWh	Tid %	Hindertid (tim)				
	Hög	Låg															MS	YNS	OYS	PU	OPS
225	50	Vestas	535	Timars Karin,Smedjeholm	B5c	27/30	920618	550	570	522	168	454	100	42	88						
225	50	Vestas	46	OVA-Bolaget,Nordkärr	C9d	27/32	920618	263													
225	50	Vestas	534	Timars Kikki,Smedjeholm	B5c	27/30	920618	550	544	504	162	437	100	42	87						
225	50	Vestas	54	Elmer I,Mosås	F10a	27/31	920626	280	71	229	68	204	100	14	50						
225	50	Vestas	57	Erik,Kistinge	C4e	27/32	920908	493	394	355	113	297	100	31	78						
225	50	Vestas	56	Albert,Kistinge	C4e	27/32	920908	493	417	376	120	318	100	33	81						
225	50	Vestas	63	Bösarp,Trelleborg	C1i	27/25	921215	472	446	400	160	349	98	41	89						
225	50	Vestas	545	Hjärtholmen Abel,Göteborg	B7a	27/31	930105	550	535	443	161	440	94	37	81						
225	50	Vestas	544	Hjärtholmen Set,Göteborg	B7a	27/31	930105	550	481	515	160	450	100	36	80						
225	50	Vestas	65	August,Visingsö	E7g	27/31	930107	480	411	399	120	320	97	21	61	2	1				
225	50	Vestas	70	Kristinelund 3,Ventlinge	G3i	27/30	930109	580	550	514	198	470	100	41	85						
225	50	Vestas	68	Kristinelund 1,Ventlinge	G3i	27/31	930109	580	554	534	206	490	100	43	85						
225	50	Vestas	69	Kristinelund 2,Ventlinge	G3i	27/31	930109	580	543	517	198	474	100	42	85						
225	50	Vestas	541	Slitevind I,Näs	I5f	27/30	930120	600	538	484	169	434	99	33	82						
225	50	Vestas	546	Hjärtholmen Axel,Göteborg	B7a	27/31	930616	550	528	530	156	452	100	36	80						
225	50	Vestas	82	Österlervind,Simris	E2a	27/32	930923	480	462	470	197	432	99	37	85						
225	50	Vestas	83	Berta,Simris	E2a	27/32	930923	480	467	481	203	441	99	37	85						
225	50	Vestas	81	Appunamöllan,Appuna	F8d	27/32	931013	353		342	195										
225	50	Vestas	94	Kerstin,Smedjeholm	B5c	27/31	931209	550	583	470	173	481	100	42	82						
225	50	Vestas	96	Viktor,Simris	E2a	27/32	940112	480	434	444	189	406	99	34	80						
225	50	Vestas	100	Gulsippa,Grönhögen	G3i	27/30	940126	580	460	436	160	376	100	31	83						
225	50	Vestas	101	Blåsippa,Grönhögen	G3i	27/30	940126	580	513	480	175	417	100	36	82						
225	50	Vestas	97	Almetorps Säteri,Lavad	C8e	27/32	940202	320	215	225	63	170	99	14	59						
225	50	Vestas	113	Elvira,Kistinge	C4e	27/31	940623	384	402	363	116	305	100	32	79						
225	50	Vestas	106	Kristinelund Nord,Ventlinge	G3i	27/31	940718	600	567	532	202	488	100	43	85						
225	50	Vestas	110	El-Trendo,Tvååker	B5e	27/31	940820	460	427	378	128	324	100	33	82						
225	50	Vestas	109	Lilla ELen,Tvååker	B5e	27/31	940820	460	426	365	127	306	100	32	82						
225	50	Vestas	112	Rosendal,Rosendal	B5f	27/31	940930	500	438	413	127	350	100	34	85						
225	50	Vestas	116	Sibylla af Ångholmen	A7f	29/31	941020	570	516	497	177	504	100	37	78						
225	50	Vestas	111	Hällemöllan 1,Rönnäng	A7f	29/32	941021	600	599	588	180	510	99	38	76						
225	50	Vestas	119	Hägwards,Hall	J7e	29/31	941215	410	417	399	139	341	99	22	66						
225	50	Vestas	121	Hornbore,Hamburgsund	A9c	29/31	941216	500	363	364	102	293	97	22	68						
225	50	Vestas	120	Vivi,Visingsö	E7g	29/31	941228	530	492	340	162	403	100	25	55						
225	50	Vestas	134	Ölevind,Öllöv	C4a	27/31	950601	540	557	525	154	441	100	41	80						
225	50	Vestas	138	Landskronavind,Landskron	-	29/31	950815	520	430	385	134	333	100	34	78						
225	50	Vestas	136	Nuntorpskolan,Bråtlanda	B8i	29/31	950824	325	221	255	54	174	100								
225	50	Vestas	141	Elmer II,Mosås	-	29/31	950912	320	228	228	74	181	100	16	46						
225	50	Vestas	142	Stella af Rönnäng,Rönnäng	A7f	29/31	950918	550	538	466	153	441	100	33	75						
225	50	Vestas	148	Önaholms Gärd 5,Tveta	C10b	29/34	951108	417	437	473	145	403	100	22	63						
225	50	Vestas	177	Frideborg,Furåsa Norrgård	E8f	29/31	960119	410	402	373	193										
225	50	Vestas	178	Zepyrus af Hov,Ålmeestad	D7d	29/31	960221	332	173	216	63	164	100	12	60						
225	50	Vestas	569	Ingel 1,Östra Ingelstad	D2c	29/31	960320	460	285	403	187	403	100	44	81						
225	50	Vestas	570	Ingel 2,Östra Ingelstad	D2c	29/31	960320	460	272	383	174	378	100	38	76						
225	50	Vestas	197	Önnevind,Önnestad	D3c	29/31	960511	320		163	84	211	100	18	56						
225	50	Vestas	196	Arendals Vind,Arendal	A8e	29/31	960620	415	310	246	84	186	90	18	59						
225	50	Vestas	200	Lunden,Gårdhem	B8c	29/30	960701	330	221	242	70	180	100	14	49						
225	50	Vestas	573	Stora Bjärs 1,Stenkyrka	J7a	29/30	960705	450	365	351	118	297	99	22	65						
225	50	Vestas	215	Kälvene,Kälvene	D7h	29/31	960828	330	286	278	97	235	99	18	68						
225	50	Vestas	575	Hovby 1,Hovby	D3c	29/31	960903	400	320	299	96	233	97	24	63					3	
225	50	Vestas	576	Hovby 2,Hovby	D3c	29/31	960903	400	319	299	107	244	99	24	63					4	
225	50	Vestas	214	Krågevind,Önnestad	-	29/31	960919	320													
225	50	Vestas	235	Kristinelund 5,Ventlinge	G3i	27/31	961106	600	633	593	226	546	100	48	86						
225	50	Vestas	234	Gullvivan,Grönhögen	G3i	29/32	961107	570	528	422	184	441	100	37	82						
225	50	Vestas	233	Linnea,Grönhögen	G3i	29/32	961108	570	528	474	188	416	100	36	83						
225	50	Vestas	241	Månsunen,Gislöv	E2a	29/32	970217	525	504	495	208	443	100	45	80						
225	50	Vestas	250	Ingel 3,Östra Ingelstad	-	29/32	971017	460	293	424	190	419	100	43	85						
225	50	Vestas	257	Hällemöllan 2,Rönnäng	-	29/32	971111	600	376	627	187	548	99	40	80						
225	50	Vestas	272	Agrivind,Grötlingbo	J5g	29/30	980110	580	469	428	179	408	99	32	76						
225	50	Vestas	372	Luttraverket,Liden Luttra	-	29/31	981217	380	239	146	80	80	99	23	72						
225	50	Vestas	368	Ann-EL-i,Hångsdala	D7h	29/30	990104	370	390	384	134	326	100	25	74						
225	50	Vestas	375	Gesvinto, Skåls Vindk,Näs	I5f	29/30	990508	620	589	529	190	485	99	37	80						
225	50	Vestas	761	Lunden 2,Gårdhems-Lunde	B8c	29/32	040426	310	182	266	81	200	97	17	58						
230		Enercon	308	Strömmaskolan,Sättila	B6i	30/52	980509	400	215	204	65	172	100	17	79						
250		WindWorld	156	Ång-EL_Veinge	C4e	29/41	951123	365	359	323	112	275	100	29	77						
250		WindWorld	157	Ax-El,Genevad	C4e	29/41	951124	420	154	182	25	177	100								
250		WindWorld	208	Nya Skottorp 1,Skottorp	-	29/41	960514	420													
250		WindWorld	185	Orr-El,Orreberg	C4e	29/40	960515	390	415	382	132	335	100	35	74						
250		WindWorld	187	Vårestorps Vind,Vårestorp	C4b	29/41	960529	325	351	320	104	261	100	27	72						
250		WindWorld	198	Åkersdal,Glimminge	C3g	29/40	960606		479	448	148	375	100	38	85						
250		WindWorld	203	Bosse 1,Näs	I5i	29/41	960701	550	540	435	179	425	100	36	74						
250		WindWorld	205	Agro 1,Lummelunda	J7a	29/42	960718	483	392	373	126	312	99	18	54						
250		WindWorld	206	Agro 2,Lummelunda	J7a	29/42	960719	483	399	373	133	319	100	25	73						
250		WindWorld	212	Bosse 2,Näs	I5i	29/41	960928	550													
250		WindWorld	590	Kalmar Energi, Degerhamn,	-	29/30	961025	563	417	493	148	409	98	36	78						
250		WindWorld	589	Kalmar Energi, Degerhamn,	-	29/30	961025	563	417	493	154	415	97	38	78						
250		WindWorld	591	Kalmar Energi, Degerhamn,	-	29/30	961025	563	366	493	144	406	99	36	74						
250	50	NEG Micon	53	Silvia af,Flatgarn	H11b	26/30	920810	342													
250	50	NEG Micon	78	Justinia af Galtabäck,Galta	B5f	26/30	930903	440													
400		Vestas	35	Hardeberga,Lund	C2f	35/30	920117			477		234									

Ny *	Effekt (kW)		Nr	Anläggning Benämning, Ort	Placering Karta	D/H (m)	I drift	Ber MWh	2004 MWh	2005 MWh	2006 MWh	12mån MWh	12mån %	Månad MWh	Tid %	Hindertid (tim)					
	Hög	Låg														MS	YNS	OYS	PU	OPS	TF
490	WindWorld	133	Lys-Vind,Lysekil	A8f	37/40	950405	950	722	811	225	660	100	41	52							
490	WindWorld	135	Kastlösa vind,Kastlösa	G4c	37/42	950711	1100	995	939	291	791	100	65	73							
490	WindWorld	140	Hablingbo vind 2,Hablingbo	I5i	37/41	950801	1225	303	996		556	100									
490	WindWorld	139	Hablingbo vind 1,Hablingbo	I5i	37/41	950801	1225	1088	884	334	813	95	68	74							
490	WindWorld	170	JMR Vindfarm Victoria,Näs	I5i	37/41	951215	1150	1018	898	330	808	100	67	70							
500	Vestas	543	Slitevind III,Näs	I5f	39/41	930209	1350	1209	1092	400	992	98	75	71							
500	Vestas	504	Seglabergerg IV,L.Tjärby	C4e	39/40	930701	1000	806	735	203	568	100	65								
500	Vestas	80	Molly Tängen,Orust	A7i	39/41	930923	1350	1134	1166	242	904	98	72	67							
500	Vestas	90	Elektro Glitne,Näs	I5f	39/41	931220	1200	1230	1121	394	1009	96	56	56	180						
500	Vestas	91	Rehn Kraft I,Näs	I5f	39/41	931221	1200	1123	1023	380	938	99	73	69							
500	Vestas	103	Storegården,Ås	C8d	39/41	940428		566	636	194	491	99	39	54	2						
500	Vestas	108	Stavar Bursvind,Näs	I5f	39/41	940826	1200	1368	1221	437	1101	100	83	70							
500	Vestas	114	Barsebäck III,Barsebäck	C2h	39/40	941017	1150	1086	1028	343	876	100	89	82							
500	Vestas	551	Vindudd V,Grötlingbo	J5g	39/41	941115	1050	1071	1026	397	932	98	67	64							
500	Vestas	550	Vindudd IV,Grötlingbo	J5g	39/41	941115	1050	1055	1016	396	917	98	72	63	61						
500	Vestas	127	Ingeborg,Hogenäset	A8f	39/39	950125	1100	1062	1057	307	900	98	58	66					48		
500	Vestas	124	Sophie Hogenäset,Sotenäs	A8f	39/41	950131	1100	1006	1084	320	923	98	64	68							
500	Vestas	125	Häckenäs Betty,Vadstena	E8f	39/41	950209	1120	915	895	276	744	100	39	48							
500	Vestas	128	Sönnertorp I,Sönnertorp	C4a	39/41	950213	890	958	968	271	770	100	67	77							
500	Vestas	553	Ryftes Maria,Näs	I5f	39/41	950316	1200	1105	992	338	871	98	65	71			3				
500	Vestas	552	Slitevind VII,Näs	I5f	39/41	950316	1200	1052	1001	339	878	99	65	67			4				
500	Vestas	131	Sönnertorp II,V:a Karup	C4a	39/40	950331	890	1004	996	336	842	100	68	76							
500	WindWorld	150	ID480,Näs	I5f	37/41	950927	1200	1051	928	322	840	100	66	75							
500	WindWorld	151	ID481,Näs	I5f	37/41	950927	1250	1184	970	345	863	100	71	75							
500	WindWorld	158	Linds,Näs	I5f	37/41	951001	1200	979	877	317	777	100	37	56							
500	WindWorld	561	BEA 1,Näs	I5f	37/41	951001	1200	959	773	255	667	93	58	75							
500	WindWorld	152	Ahlsten Energi AB,Näs	I5f	37/41	951002	1250	1193	1009	348	900	100	72	73							
500	Enercon	147	Ruuthsbo I,Ruuthsbo	D1h	40/42	951020	1500	1325	1225	473	1104	99	113	90					16		
500	WindWorld	153	LSG (fd Vindkomp. 1),Näs	I5f	37/41	951101	1150	959	815	270	723	99	48	63							
500	WindWorld	554	Greifenstein Wind AB 1,Nä	I5f	37/41	951116	1150	879	777	280	687	100	58	73							
500	WindWorld	555	Greifenstein Wind AB 2,Nä	I5f	37/41	951120	1150	927	819	279	722	100	59	70							
500	WindWorld	155	ID485,Näs	I5f	37/41	951120	1200	1029	858	305	792	100	66	73							
500	WindWorld	562	BEA 2a,Näs	I5f	37/41	951210	1217	1093	786	328	793	100	56	66							
500	WindWorld	563	BEA 2b,Näs	I5f	37/41	951210	1217	1011	939	300	785	100	64	73							
500	WindWorld	564	BEA 2c,Näs	I5f	37/41	951210	1217	1037	839	317	835	100	62	66							
500	WindWorld	168	Burgstein Wind,Näs	I5f	37/41	951214	1150	720	857	296	752	100	64	71							
500	WindWorld	167	ID 491,Näs	I5f	37/41	951214	1200	1056	933	312	824	99	65	73							
500	Enercon	566	Slitevind X,Smöjen	J7c	40/50	951215	1300	1209	1205	489	1135	100	81	85							
500	WindWorld	162	Lucia af Boholmen,Hammar	D10d	37/41	951219	800	636	657	164	520	100	16	27							
500	Enercon	567	Slitevind XI,Furillen	J7c	40/50	951219	1400	1253	1267	499	1184	100	83	85							
500	WindWorld	171	Grupp 8,Näs	I5f	37/41	951220	1200	917	831	258	698	99	41	60							
500	Enercon	568	Slitevind XII,Furillen	J7c	40/50	951220	1400	1322	1296	519	1237	100	88	86							
500	WindWorld	559	Annelöv I,Landskrona	C2h	37/41	951220		907	822	320	730	100	83	86							
500	WindWorld	172	Si-Vind,Lysekil	A8f	37/40	951221	950	767	757	213	664	100	44	63							
500	Enercon	565	Slitevind IX,Smöjen	J7c	40/50	951222	1300	1123	1075	443	1014	100	72	86							
500	Vestas	186	Åstorp 1,Åstorp	C3e	39/40	960216	860	840	783	263	629	96	65	71					13		
500	WindWorld	560	Annelöv II,Landskrona	C2h	37/41	960307		871	770	299	692	100	79	91							
500	Enercon	181	Slitevind XIII,Larsbo Glemm	D2a	40/50	960513	1300	1331	1174	502	1124	100	114	88							
500	Enercon	182	Slitevind XIV,Larsbo Glem	D2a	40/50	960513	1300	1340	1262	522	1139	100	128	94							
500	Enercon	183	Slitevind XVI,Ryngö N	D1i	40/50	960515	1300	1253	1128	451	1013	100	112	96							
500	Enercon	184	Slitevind XV,Ryngö S	D1i	40/50	960515	1300	1179	1030	426	964	100	108	96							
500	WindWorld	195	Ärröd,Ärröd	D2h	37/41	960523	710	783	812	97	483	98									
500	WindWorld	238	Månstorps Gärd,Laholm	D4b	37/41	960619	800														
500	WindWorld	572	Kullavind,Nyhamnsläge	B3i	37/41	960620		1083	925	302	803	100	79	85							
500	WindWorld	571	Kullamöllan,Nyhamnsläge	B3i	37/41	960620		896	836	297	795	100	79	86							
500	Vestas	519	Värpinge Clara,Lund	C2e	39/40	960711	1050	840	786	270	644	100	75	74							
500	Enercon	209	Österlervind II,Simris	E2a	40/42	960825	1380	1330	1362	569	1255	97	111	92			22			1	
500	WindWorld	218	Trollenäs,Trollenäs	C2i	37/41	960829		765	426	263	594	100	67	82							
500	WindWorld	216	Legevind,Legeved	-	37/41	960904	600	605	333	191	233	48	45	66							
500	Enercon	230	Hog 2,Stenungsund	B7g	40/42	961003	1050	957	942	324	845	99	66	88						4	
500	Enercon	229	Hog 1,Stenungsund	B7g	40/42	961003	1050	884	848	265	712	98	58	87						4	
500	WindWorld	219	Billinge Energi,Näs	I5f	37/41	961004	1400		231	359	590	100	72	75							
500	Enercon	593	Humlekärr 2,Humlekärr	A8f	40/42	961024	1300	1232	1175	325	1009	95	65	84						36	
500	Enercon	592	Humlekärr 1,Humlekärr	A8f	40/42	961024	1300	1108	1200	381	1046	98	75	90							
500	Enercon	236	Slitevind XVII,Eriksfält N Ör	D1i	40/50	961211	1300	1470	1384	594	1278	100	138	94							
500	Enercon	237	Slitevind XVIII,Eriksfält S Ör	D1i	40/50	961211	1300	1433	1377	590	1275	100	135	90							
500	Vestas	239	Åstorp 2,Åstorp	C3e	39/40	970204	950	831	735	286	660	99	73	75							
500	Vestas	247	Lovisa,Örby	C3a	39/40	970825	950	864	806	293	699	100	74	74							
500	Enercon	267	Ryftes Kristina,Fole	J6g	40/65	971218	1200	976	851	322	759	100	62	84							
500	Enercon	264	Isak,Klinterhamn	-	40/50	971219	1300	1152	1004	338	880	100	73	86							
500	Enercon	270	Kyrkebyggs 2,Hangvar	J7b	40/65	971220	1200	934	913	328	813	100	53	76							
500	Enercon	263	Windbyggarna 1,Lärbro	J7b	40/65	971220	1100	933	891	333	808	100	62	90							
500	Enercon	269	Kyrkebyggs 1,Hangvar	J7b	40/65	971220	1200	950	917	327	801	100	57	86							
500	Vestas	292	Täppeshusen 2,Höganäs	C3d	39/40	980402	1050	847	832	248	683	100	71	75							
500	Vestas	291	Täppeshusen 1,Höganäs	C3d	39/40	980402	1050	861	822	265	670	100	71	77							
500	Enercon	314	St. Herrestad I,St. Herresta	D2b	40/65	980712	1420	1503	1428	560	1290	100	135	97							
500	Enercon	317	St. Herrestad II,St. Herresta	D2b	40/65	980712	1420	1403	1320	508	1174	100	113	79							
500	Enercon	358	Rydsgård I,Ville 61:8	D2a</																	

Ny *	Effekt (kW)		Fabrikat	Nr	Anläggning Benämning, Ort	Placering Karta	D/H (m)	I drift	Ber MWh	2004 MWh	2005 MWh	2006 MWh	12mån MWh	12mån %	Månad MWh	Tid %	Hindertid (tim)					
	Hög	Låg															MS	YNS	OYS	PU	OPS	TF
600	Vestas	558	Utteros,Tvååker	B5f	42/41	951013	1200	1210	1091	309	893	100	79	56								
600	Vestas	556	Utteros,Tvååker	B5f	42/41	951018	1200	1229	1201	358	989	100	93	68								
600	Vestas	146	Bromölla 1,Brommö	-	42/40	951019	1100	903	966	264	754	100	43	44								
600	Vestas	159	Hansamölla,Värpinge	C2e	42/41	951205	1150	1062	974	337	813	100	91	72								
600	Vestas	161	Forsa Vind, Elvira,Näs	I5f	42/41	951215	1400	1177	1026	356	896	99	69	58					5			
600	Vestas	160	Ryftes Karolina,Näs	I5f	42/41	951215	1400	1183	1032	356	905	99	70	57					5			
600	Vestas	164	BEA 5,Näs	I5f	42/41	951220	1400	1252	1058	366	913	98	73	58					5			
600	Vestas	166	Siral,Näs	I5f	42/41	951221	1700	1596	1410	509	1293	99	96	67					4			
600	Vestas	165	Hägwards II,Näs	I5f	42/41	951221	1400	1190	993	370	942	99	71	58								
600	Vestas	175	Älvsborgsvind AB,Näs	I5f	42/41	960105	1400	1088	963	320	818	99	63	54					5			
600	Vestas	180	Vårdkasberget,Härnösand	I17g	44/40	960501	1100	1197	1339	432	1249	100	62	54								
600	Vestas	188	Hjärtholmen Görel,Göteborg	B7a	44/40	960502	1450	1518	1530	481	1339	100	107	72								
600	Vestas	189	Hjärtholmen Boel,Göteborg	B7a	44/40	960502	1450	1447	1428	451	1276	100	100	69								
600	Vestas	190	Risholmen Elvira,Göteborg	B7a	44/40	960503	1450	1031	1139	458	1266	100	95	69								
600	Vestas	193	Risholmen Eivind,Göteborg	B7a	44/40	960503	1450	1264	1176	411	1121	98	89	64								
600	Vestas	191	Risholmen Elin,Göteborg	B7a	44/40	960506	1450	1333	1356	449	1178	100	100	71								
600	Vestas	192	Risholmen Elida,Göteborg	B7a	44/40	960506	1450	1383	1365	379	1140	100	79	69								
600	WindWorld	202	Stjernehan,Göteborg	B7a	42/42	960601	1325	1148	1109		579	100										
600	Vestas	194	Lövstaviken 8,Falkenberg	B5c	42/40	960601	1500	1502	1433	241	1057	100										
600	Vestas	574	Stora Bjärs 2,Stenkyrka	J7a	44/40	960703	1100	928	888	306	757	99	54	54						39		
600	Vestas	204	Håberg 1,Flo	C8d	44/50	960726	938	818	897	254	667	100	50	50								
600	Vestas	505	Seglaberga V.L.Tjärby	-	44/45	960916		883	895	252	702	100	77									
600	Vestas	210	BEA 8,När	J5h	44/50	960917	1300	1136	952	416	936	96	72	64					4			
600	Vestas	211	Burgvind, Rigges1,När	J5h	44/50	960920	1300	993	1079	426	1002	98	74	63					10			
600	Vestas	585	Gipsön 9,Landskrona	-	42/41	961008	1500	1382	1231	424	1083	100	106	74								
600	Vestas	588	Gipsön 12,Landskrona	-	42/41	961008	1500	1261	935	255	761	100	98	74								
600	Vestas	587	Gipsön 11,Landskrona	-	42/41	961008	1500	1333	1188	367	998	100	104	75								
600	Vestas	583	Gipsön 7,Landskrona	-	42/41	961008	1500	1341	1247	421	1088	100	101	75								
600	Vestas	586	Gipsön 10,Landskrona	-	42/41	961008	1500	1250	1099	388	981	100	96	71								
600	Vestas	584	Gipsön 8,Landskrona	-	42/41	961008	1500	1452	1281	462	1162	100	115	79								
600	Vestas	577	Gipsön 1,Landskrona	-	42/41	961008	1500	1244	1092	264	832	100	38	23								
600	Vestas	579	Gipsön 3,Landskrona	-	42/41	961014	1500	1316	1149	417	1003	100	101	73								
600	Vestas	580	Gipsön 4,Landskrona	-	42/41	961014	1500	1378	1110	438	1042	100	109	75								
600	Vestas	578	Gipsön 2,Landskrona	-	42/41	961014	1500	1279	1100	395	963	100	98	71								
600	Vestas	582	Gipsön 6,Landskrona	-	42/41	961014	1500	1298	1231	446	1072	100	109	76								
600	Vestas	581	Gipsön 5,Landskrona	-	42/41	961014	1500	1310	1186	415	1042	100	100	70								
600	NEG Micon	226	Torseröd,Tanumshede	A9f	43/46	961015	1220	908	912	285	796	98	57	77								
600	NEG Micon	227	Tannam,Tanumshede	A9f	43/46	961015	1130	909	862	281	747	98	54	78								
600	NEG Micon	228	Duesgård,Tanumshede	A9c	43/46	961015	1160	895	896	289	780	99	51	77								
600	Vestas	231	Dalom,Hemsö	I18a	44/40	961027	1165	761	901	296	836	100	37	40						7		
600	Vestas	224	Kulle 14,Näs	I5i	44/50	961119	1300	1218	910	411	970	97	87	63								
600	Vestas	222	Ryftes Hulda,Havdhem	I5i	44/50	961119	1300	1238	1062	416	969	97	83	66								
600	Vestas	225	Kulle 16,Näs	I5i	44/50	961119	1300	1251	980	387	921	97	66	58						29		
600	Vestas	223	Eksebo Kraft, Gustav,Havd	I5i	44/50	961120	1300	1140	961	382	893	99	75	62								
600	Vestas	232	Lin Vind,Ledberg	F8e	44/41	961203	875	679	680	214	548	99	46	46								
600	WindWorld	242	Stjernarps gods,Eldsberga	-	42/42	970301	950	843	776	243	658	100	69	64								
600	Vestas	249	Backmölla,Väggarp	-	44/50	970924	1150	1192	1105	420	957	100	97	76								
600	Vestas	248	Slättäng,Slättäng	-	44/50	970929	1100	1176	976	416	954	100	98	75								
600	Vestas	290	Vivian,Visingsö	-	44/40	971025	1300	1022	949	358	913	100	56	47								
600	WindWorld	271	Skorteby, Storebror,Mantor	F8e	42/45	971108	1000															
600	WindWorld	312	Hofby Vind, Ysby,Kövlinge	C4b	42/49	971108	930	999	918	310	786	100	82	75								
600	Vestas	261	Victoria,Hogenäset	-	44/45	971110	1300	1191	1313	383	1112	100	75	64								
600	Vestas	289	Lagmansberga,Skänninge	-	44/55	971118	1023	1068	1057	349	894	99	65	58								
600	WindWorld	260	Nya Skottorp 2,Skottorp	-	42/50	971120	1000	1089	970	317	820	100	83	73								
600	Vestas	280	Trärke, Helga,Björkö	H17c	44/55	971121	1190	897	908	403	859	100	36	44								
600	WindWorld	259	Vallberga Gärd II,Vallberga	-	42/50	971124	1000		836		417											
600	WindWorld	309	Björkliden,St. Isie	C1i	42/45	971125	1490	1474	1321	402	1074	98	125	85								
600	WindWorld	258	Mellby Kraft AB 1,Trulstorp	-	42/50	971211	1030	941	496		329	100										
600	WindWorld	311	Lilla Isie,Lilla Isie	C1i	42/45	971212	1500	1581	1023	314	642	58	132	86								
600	Vestas	265	Rehn Kraft II, Näs,Näs	I5f	44/40	971221	1620	1599	1445	522	1325	99	100	65					5			
600	Vestas	266	Tornsvan,Slite	J7b	44/55	971229	1220	847	820	331	750	99	53	50								
600	WindWorld	299	Kastlösa Väst V11,Kastlösa	G4c	42/40	980201	1300	1276	1139	398	988	100	89	67								
600	WindWorld	295	Kastlösa Väst V3,Kastlösa	G4c	42/40	980201	1280	1263	1188	363	991	100	78	62								
600	WindWorld	296	Färvind,Kastlösa	G4c	42/40	980201	1280	1200	979	365	919	100	81	66								
600	WindWorld	300	Kastlösa Väst V8,Kastlösa	G4c	42/40	980201	1210	984	926	287	767	100	63	56								
600	WindWorld	298	Kastlösa Väst V7,Kastlösa	G4c	42/40	980201	1250	971	950	306	792	100	75	65								
600	WindWorld	294	Kastlösa Väst V2,Kastlösa	G4c	42/40	980201	1280	1007	1122	383	1006	100	84	68								
600	WindWorld	306	Kastlösa Väst V16,Kastlösa	G4c	42/40	980201	1250	1005	963	358	843	100	79	69								
600	WindWorld	305	Kastlösa Väst V15,Kastlösa	G4c	42/40	980201	1220		466	101	470	100										
600	WindWorld	304	Kastlösa Väst V14,Kastlösa	G4c	42/40	980201	1200	751	654	280	671	100	62	62								
600	WindWorld	303	Kastlösa Väst V13,Kastlösa	G4c	42/40	980201	1210	799	842	272	698	100	59	59								
600	WindWorld	302	Kastlösa Väst V10,Kastlösa	G4c	42/40	980201	1230	809	914	331	848	100	76	64								
600	WindWorld	301	Kastlösa Väst V9,Kastlösa	G4c	42/40	980201	1220	1106	1013	301	830	100	70	62								
600	WindWorld	297	Kastlösa Väst V5,Kastlösa	G4c	42/40	980201	1300	1172	1240	394	1058	100	93	68								
600	WindWorld	282	Lilla Tjärby Gärd,Lilla Tjärby	C4e	42/50	980301	1000	1076	968	324	823	100	84	70								
600	WindWorld	286	Västan Vind,Mellby	C4b	42/50	980301		895	909	151	613	100	77	68								
600	WindWorld	287	Mellby Östanvind,Mellby	C4b	42/50	980301	1000	1009	407	81	212	71	80	71								
600	WindWorld																					

Ny *	Effekt (kW)		Fabrikat	Nr	Anläggning Benämning, Ort	Placering Karta	D/H (m)	I drift	Ber MWh	2004 MWh	2005 MWh	2006 MWh	12mån MWh	12mån %	Månad MWh	Tid %	Hindertid (tim)				
	Hög	Låg															MS	YNS	OYS	PU	OPS
600	WindWorld	322	Östergård,Vrångarp	-	42/50	980930	1000	1008	858	285	723	100	73	65							
600	WindWorld	345	Kastlösa Väst V12,Kastlösa	G4c	42/40	981001	1210	819	847	288	755	100	66	64							
600	WindWorld	344	Kastlösa Väst V6,Kastlösa	G4c	42/40	981001		941	1043	341	883	100	75	68							
600	WindWorld	343	Kastlösa Väst V1,Kastlösa	G4c	42/40	981001	1210	1141	1077	382	950	100	82	67							
600	WindWorld	361	Sydvind,Menlösa Gärd	-	42/50	981101	930	967	849	276	682	100	69	69							
600	WindWorld	350	Mammarps Vind,Mammarp	-	42/50	981101	1000	1154	1017	179	743	100									
600	WindWorld	349	Kövlinge Vind,Kövlinge	-	42/50	981101	1000	1016	914	295	751	100	78	73							
600	Vestas	370	Elinor Ruuthsbo,Bjåresjö	-	44/45	990120	1325	1126	1080	429	929	100	105	75							
600	Vestas	369	Elise Ruuthsbo,Bjåresjö	-	44/45	990120	1325	1083	942	392	880	100	95	73							
600	Enercon	419	Fjälkinge 2,Fjälkinge	E3a	44/65	990912	1300	1195	1028	393	935	100	92	89							
600	Enercon	418	Fjälkinge 1,Fjälkinge	E3a	44/65	990913	1300	1143	968	365	881	100	88	88							
600	Enercon	397	Lennart, Bjälbo,Skänninge	-	44/65	991001	1300	1297	1274	384	1066	100	80	86							
600	Enercon	415	Virke 2,Kävlinge	C2i	44/65	991028	1350	1489	1393	523	1238	100	125	95							
600	Enercon	414	Virke 1,Kävlinge	C2i	44/65	991028	1350	1452	1316	509	1215	100	125	95							
600	Enercon	417	Skarhult 2,Skarhult	C2i	44/65	991101	1350	1372	1165	454	1050	100	114	93							
600	Enercon	416	Skarhult 1,Skarhult	C2i	44/65	991103	1350	1401	1207	462	1066	100	116	93							
600	Enercon	420	Tjärby,Laholm	C4e	44/46	991112	1200	1053	955	310	792	100	85	92							
600	Enercon	402	Kyrkeby 3,Hangvar	J7b	44/65	991130	1400	1139	1061	385	932	100	70	86							
600	Enercon	403	Kyrkeby 4,Hangvar	J7b	44/65	991130	1400	1114	1067	388	948	100	69	87							
600	Enercon	439	Skörpinge,Ängelholm	C3h	44/67	000213	1450	1369	1221	394	1042	100	116	95							
600	Enercon	440	Genevad,Laholm	C4e	44/67	000301	1500	1277	1146	403	1012	100	102	93							
600	Enercon	437	Freja Olsång,Olsång	G3d	44/46	000706	1250	1217	1103	461	1023	100	84	80							
600	Enercon	455	Brönneslöv 2,Brönneslöv	C2i	44/65	001201	1350	1314	1229	492	1112	100	122	95							
600	Enercon	456	Ö. Karaby,Ö. Karaby	C2i	44/65	001201	1300	1658	1552	594	1396	100	147	98							
600	Enercon	454	Brönneslöv 1,Brönneslöv	C2i	44/65	001201	1350	1377	1255	481	1093	100	122	95							
600	Enercon	457	Kornheddinge Mölla,Kornhe	C2i	44/65	001201	1300	1485	1295	486	1118	100	135	95							
600	Enercon	459	Skagsudde,Skagsudde	J19a	44/65	001231	1400	1674	1842	666	1811	100	55	76							
600	Enercon	471	Kristinetorp 3,Kristinetorp	D2g	44/65	010201	1350	1396	1372	488	1176	100	125	95							
600	Enercon	470	Kristinetorp 2,Kristinetorp	D2g	44/65	010201	1350	1387	1320	449	1098	100	128	96							
600	Enercon	472	Kristinetorp 4,Kristinetorp	D2g	44/65	010201	1350	1432	1352	459	1132	100	130	96							
600	Enercon	469	Kristinetorp 1,Kristinetorp	D2g	44/65	010201	1350	1328	1271	492	1110	100	125	96							
600	Enercon	486	Heden,Heden	C3e	44/65	010401	1350	1371	1258	459	1097	100	117	94							
600	Enercon	489	Ryngge III,Ryngge	D2a	44/50	010601	1350	1405	1270	518	1142	100	127	94							
600	Enercon	613	Skarhult 4,Skarhult	C2i	44/65	010901	1350	1416	1257	484	1140	100	121	95							
600	Enercon	612	Skarhult 3,Skarhult	C2i	44/65	010901	1350	1378	1201	473	1089	100	117	94							
600	Enercon	620	Allmag,Orust	B8a	44/65	011101	1250	908	873	251	710	100	50	77							
600	Enercon	631	Balkåkra Vind,Balkåkra	D1h	44/56	020116	1500	1556	1454	551	1286	100	137	94							
600	Enercon	634	Vallsås 1,Vallsås	D2b	44/65	020201	1350	1251	1143	481	1038	100	114	93							
600	Enercon	635	Vallsås 2,Vallsås	D2b	44/65	020201	1350	1233	1141	456	1003	100	110	93							
600	Enercon	640	Falköping,Skörstorp	D7h	44/65	020301	1250	1201	1122	388	985	100	75	85							
600	Enercon	641	Ramsåsa,Ramsåsa	D2b	44/65	020501	1350	1271	1204	470	1058	100	104	92							
600	Enercon	672	Möllebacken 1,Nosaby	E3a	44/65	021105	1250	1101	992	373	870	100	87	85							
600	Enercon	673	Möllebacken 2,Nosaby	E3a	44/65	021105	1250	1085	990	379	880	100	85	85							
600	Enercon	679	Köpingsvik,Köpingsvik	H5a	44/65	021212	1400	1485	1352	538	1233	100	86	87							
600	Enercon	713	Bast, Artur,Norra Härene	C8f	44/65	030412	1150	1165	1169	388	1014	100	73	85							
600	Enercon	712	Bast, Rune,Norra Härene	C8f	44/65	030412	1150	1143	1169	375	1000	100	72	85							
600	Enercon	752	Bure 1,Bureå	L22d	44/65	031001	1333	891	981	313	886	100	26	54							
600	Enercon	753	Bure 2,Bureå	L22d	44/65	031001	1333	888	984	309	888	100	31	60							
600	Enercon	754	Bure 3,Bureå	L22d	44/65	031001	1333	921	1049	347	960	100	34	62							
600	Enercon	744	Lörby 1, Toke,Lörby	E3b	44/65	031201	1270	1121	943	373	859	100	87	85							
600	Enercon	745	Lörby 2, Krok,Lörby	E3b	44/65	031201	1270	1150	1021	371	866	100	88	83							
600	Enercon	746	Susekulla,Susekulla	G3g	44/65	031207	1100	995	916	375	837	100	71	86							
600	Enercon	747	Nolby,Nolby	A8f	44/65	040101	1250	1214	1172	355	988	100	64	80							
600	Enercon	765	Måljord,Måljord	E5f	44/65	040611	1030	448	729	278	698	100	67	85							
600	Enercon	771	Valterslund 1,Valterslunds	D2c	44/65	040630	1600	843	1605	676	1482	100	151	92							
600	Enercon	772	Valterslund 2,Valterslunds	D2c	44/65	040702	1600	836	1650	691	1506	100	155	92							
600	120 Bonus	243	Olsvenne 1,Näs	I5f	44/50	970303	1500	1409	1232	454	1143	97	95	88						12	
600	120 Bonus	262	Viking Vind,Löddeköpinge 2	C2h	44/41	971003	1040	1105	1033	377	893	100	99	95							
600	120 Bonus	252	Skårbo 2,Tanumshede	A9f	44/50	971101	1170	921	956	273	792	99	53	78						6	
600	120 Bonus	256	Skårbo 6,Tanumshede	A9f	44/50	971113	1170	823	839	237	696	99	49	77						5	
600	120 Bonus	253	Skårbo 3,Tanumshede	A9f	44/50	971114	1170	1004	1058	232	815	94	58	81						6	
600	120 Bonus	255	Skårbo 5,Tanumshede	A9f	44/50	971114	1170	961	972	273	798	97	55	79						5	
600	120 Bonus	254	Skårbo 4,Tanumshede	A9f	44/50	971114	1170	873	939	269	784	99	55	77						5	
600	120 Bonus	251	Skårbo 1,Tanumshede	A9f	44/50	971118	1170	965	960	292	788	90	55	79						5	
600	120 Bonus	274	Monica af Olseröd,Olseröd	D2i	44/40	971201	1160	1048	894	342	798	100	70	81							
600	120 Bonus	275	Magnhid af Magnelund,Eld	-	44/30	971201	1100	1105	972	331	862	100	88	91							
600	120 Bonus	268	Oskar, Fredriksskans,Gävle	H13e	44/50	971209	1050	518	608	212	602	100	33	67							
600	120 Bonus	366	Gabriel,Torsholmen	B7a	44/55	980401	1250	1272	1183	382	1056	100	85	84							
600	120 Bonus	341	Holmsund Vindkraftstn,Hol	K20e	44/50	980617	1100	1134	1217	384	1090	100	38	72							
600	120 Bonus	335	Susanna,Mellböda	H5h	44/45	980801		1228	1181	501	1115	100	77	85							
600	120 Bonus	334	Maria,Mellböda	H5h	44/45	980801	1200	1133	1094	444	995	100	70	84							
600	120 Bonus	336	Rebecka Slitevind,Mellböda	H5h	44/45	980801	1200	1076	925	346	789	100	48	63							
600	120 Bonus	337	Anna Slitevind,Mellböda	H5h	44/45	980801	1200	1204	1145	474	1073	100	72	86							
600	120 Bonus	333	Eva,Mellböda	H5h	44/45	980801	1200	1046	1011	404	919	100	63	84							
600	120 Bonus	347	Rodovålen 2,Rodovålen	E16e	44/40	981007	1200	1205	1427	501	1331	100	112	83							
600	120 Bonus	339	Biegg-äl'mai,Suorva	I28g	44/40	981013	1000														

Ny *	Effekt (kW)		Fabrikat	Nr	Anläggning Benämning, Ort	Placering Karta	D/H (m)	I drift	Ber MWh	2004 MWh	2005 MWh	2006 MWh	12mån MWh	12mån %	Månad MWh	Tid %	Hindertid (tim)				
	Hög	Låg															MS	YNS	OYS	PU	OPS
660	Vestas	428	Hedeskoga 10:2	Marta,Ber	D2b	47/55	991021	1600	1476	1374	545	1191	100	132	77						
660	Vestas	394	Eksebo Kraft,	Henning,Klint	I6c	47/55	991023	1650	1732	1354	501	1343	97	106	63						
660	Vestas	424	Piteå Haraholmen S2,	Hara	L24b	47/55	991104	1450	671	861	310	792	97	30	39						
660	Vestas	423	Piteå Haraholmen N1,	Hara	L24b	47/55	991212	1450	671	778	281	713	96	22	33						
660	Vestas	406	Storugns 2,Lärbo		J7b	47/55	991215	1551	1206	1150	417	1012	99	78	55						
660	Vestas	421	Brinkagården,Brinkagården		C3b	47/55	991215	1450	1623	1542	611	1394	100	148	85						
660	Vestas	430	Råby 1,Ödeshög		E8b	47/55	991215	1500	1451	1408	450	1167	100	67	52						
660	Vestas	405	Storugns 1,Lärbo		J7b	47/47	991217	1534	1152	1109	397	975	99	72	55						
660	Vestas	407	Storugns 3,Lärbo		J7b	47/55	991218	1530	1196	1126	429	1005	96	79	57					5	
660	Vestas	408	Storugns 4,Lärbo		J7b	47/55	991218	1528	1222	1186	429	1042	99	79	57					5	
660	Vestas	409	Storugns 5,Lärbo		J7e	47/55	991219	1534	1258	1222	444	1080	99	81	59						
660	Vestas	410	Storugns 6,Lärbo		J7b	47/55	991220	1576	1133	1088	392	953	99	73	55						
660	Vestas	425	Nordmaling Jämäsöklubb,Jä		J19i	47/55	991221	1410	607	843		465	100								
660	Vestas	436	Månsagården,Uvered		-	47/50	000105	1100	1063	1030	324	825	100	59	53						
660	Vestas	433	Eveboda III,Eveboda		E8c	47/55	000508	1425	1316	1278	415	1065	100	69	50						
660	Vestas	432	Eveboda II,Eveboda		E8c	47/55	000508	1425	1325	1248	411	1050	98	69	49						
660	Vestas	431	Eveboda I,Eveboda		E8c	47/55	000508	1425	1283	1234	397	1019	100	67	50						
660	Vestas	435	Skäggs 3,Väsö		J6g	47/50	000705	1510	1118	1119	391	978	99	76	82				1		
660	Vestas	434	Skäggs 1,Väsö		J6g	47/50	000705	1510	1159	990	378	918	97	75	79						
660	Vestas	446	Gunnön 3,Karlshamn		E3f	47/55	000908	1600	1205	1010	319	838	99	73	58						
660	Vestas	444	Gunnön 1,Karlshamn		E3f	47/55	000908	1600	1007	955	348	837	97	76	58						
660	Vestas	445	Gunnön 2,Karlshamn		E3f	47/55	000908	1600	1104	990	355	870	99	75	56						
660	Vestas	447	Ruth, Ingelstorp,Ingelstorp		C3e	47/55	000914	1350	1350	1267	451	1073	100	128	90						
660	Vestas	458	Helan,Hovby		D3c	47/45	001124	1150	990	879	327	756	100	74	72						
660	Vestas	453	Nordanstigsv. 4,Stocka		H16b	47/55	001206	1386	756	686		345	100								
660	Vestas	448	Nordanstigsv.1,Stocka		H16b	47/55	001206	1333	602	597		296	100								
660	Vestas	449	Nordanstigsv.2,Stocka		H16b	47/55	001206	1327	618	564		281	100								
660	Vestas	450	Nordanstigsv.3,Stocka		H16b	47/55	001206	1300	693	578		289	100								
660	Vestas	467	Ö-vik Fanbyn, Herta,Husum		J19e	47/55	001229	1601	1383	1538	529	1430	100								
660	Vestas	461	Ö-vik Fanbyn, Beda,Husum		J19e	47/55	001229	1540	1247	1286	482	1180	100	32	39						
660	Vestas	460	Ö-vik Själnön, Ada,Husum		J19e	47/55	001229	1534	1154	1367		836	99								
660	Vestas	466	Ö-vik Fanbyn, Gertrud,Hus		J19e	47/55	001229	1534	1193	1431	491	1345	100	29	36						
660	Vestas	465	Ö-vik Fanbyn, Fredrika,Hus		J19e	47/55	001229	1525	1236	1480	392	1281	100	32	40						
660	Vestas	464	Ö-vik Själnön, Elly,Husum		J19e	47/55	001229	1534	1116	1332		823	99								
660	Vestas	463	Ö-vik Fanbyn, Dagny,Husu		J19e	47/55	001229	1495	1185	1425	439	1259	100	31	37						
660	Vestas	462	Ö-vik Fanbyn, Camilla,Husu		J19e	47/55	001229	1523	1179	1394	440	1279	100	29	36						
660	Vestas	473	Täppeshusen 3,Höganäs		C3d	47/50	010110	1500	1238	1208	380	992	99	100	69						
660	Vestas	478	Mäsinge 1,Båstad		C4a	47/40	010401	1600	1469	1344	334	1063	100								
660	200	Vestas	332	Ventosum 10,Falkenberg		-	47/60	980901	1250	1236	1194	411	1014	100	94	85					
660	200	Vestas	331	Ventosum 9,Falkenberg		-	47/60	980901	1250	984	920	395	956	100	92	84					
660	200	Vestas	330	Ventosum 8,Falkenberg		-	47/60	980901	1250	1180	1019	386	928	100	89	83					
660	200	Vestas	329	Ventosum 7,Falkenberg		C5a	47/60	980901	1250	1180	1109	367	919	100	90	85					
660	200	Vestas	324	Ventosum 2,Falkenberg		-	47/60	980917	1250	1235	1193	375	973	100	80	71					
660	200	Vestas	325	Ventosum 3,Falkenberg		-	47/60	980917	1250	1252	918	386	893	100	94	85					
660	200	Vestas	323	Ventosum 1,Falkenberg		-	47/60	980917	1250	1131	1126	403	1008	100	95	86					
660	200	Vestas	326	Ventosum 4,Falkenberg		-	47/60	980918	1250	1296	1196	400	1015	100	96	85					
660	200	Vestas	327	Ventosum 5,Falkenberg		-	47/60	980921	1250	1315	1107	404	962	100	100	84					
660	200	Vestas	328	Ventosum 6,Falkenberg		-	47/60	980921	1250	1317	1277	434	1096	100	104	86					
660	200	Vestas	352	Värö vind Värö II,Värö		B6b	47/55	981112	1400	1250	1153	385	1002	100	92	82					
660	200	Vestas	353	Värö vind Värö III,Värö		B6b	47/55	981112	1400	1294	1202	404	1044	100	94	81					
660	200	Vestas	351	Värö vind Värö I,Värö		B6b	47/55	981112	1400	1252	1151	352	963	100	90	82					
660	200	Vestas	371	Sam Öckerö vind,Pinan		-	47/50	990110	1700	1786	1759	562	1546	100	122	85					
660	200	Vestas	374	Skåls 1,Näs		I5f	47/45	990506	1700	1665	1434	556	1325	96	107	82					12
660	200	Vestas	376	Slitevind XIX,Näs		I5f	47/45	990507	1850	1777	1713	607	1566	99	117	83				6	
660	200	Vestas	377	Tjelvar Bursvind,Näs		I5f	47/45	990507	1700	1800	1620	592	1498	100	115	85					
660	200	Vestas	429	Slättäng 2,Slättäng		C2i	47/55	991001	1500	1433	1344	511	1181	100	123	91					
660	200	Vestas	398	Ranåker,Skara		D8d	47/65	991006	1000	991	956	314	833	100	63	81					
660	200	Vestas	426	Halvan,Hovby		D3c	47/45	991230	1150	1006	895	332	769	100	76	74					
660	200	Vestas	443	Levide 3,Näs		I5f	47/45	001007	1600	1575	1309	502	1175	97	95	63					
660	200	Vestas	441	Levide 1,Näs		I5f	47/45	001007	1600	1611	1353	525	1291	99	102	83					
660	200	Vestas	442	Levide 2,Näs		I5f	47/45	001008	1600	1544	1369	507	1252	99	97	83					
660	200	Vestas	626	Brönnestad 1,Brönnestad,		C1i	47/40	010406	1585	1657	1346	556	1240	100	142	92					
660	200	Vestas	628	Eksbo,Hönsinge		C1i	47/40	010406	1590	1577	1417	538	1240	100	140	91					
660	200	Vestas	627	Brönnestad 2,Brönnestad,		C1i	47/40	010406	1585	1567	1400	549	1226	100	141	91					
660	200	Neg Micon	491	Västanby II,Lund		C2h	48/55	010601	1680	1735	1722	520	1312	100	167	94					
660	200	Neg Micon	490	Västanby I,Lund		C2h	48/55	010601	1680	1672	1517	727	1519	100	169	95					
660	200	Neg Micon	696	Bjåresjö 2,Bjåresjö		D2b	48/55	020101	1600	1601	1489	510	1246	100	142	92					
660	200	Neg Micon	695	Bjåresjö 1,Bjåresjö		D2b	48/55	020101	1600	1611	1506	580	1333	100	141	93					
660	200	Vestas	639	Hovby, Chaplin,Hovby		D3c	47/45	020131	1150	1021	139										
660	200	Vestas	660	Håbo vindkraft, Österudd,N		I5f	47/ 021126	1905	2063	1885	668	1732	96	131	84					4	
750	175	NEG Micon	348	Rodovålen 3,Rodovålen		E16e	44/50	981023	1200	1279	1428	512	1430	100	105	81					
750	200	NEG Micon	310	Gislöv 2,Gislöv		C1i	44/50	980417	1600	1736	1540	484	1264	100	148	73					
750	200	NEG Micon	360	Vanstad Kommungård,Sjöb		-	48/55	981104	1370	1492	1371	534	1209	100	125	94					
750	200	NEG Micon	373	Ångalid,Torrlösa		-	48/55	990115	1470	1665	1527	587	1367	100	154	96					
750	200	NEG Micon	392	Solvik Nr 7,Maglarp		C1h	48/50	990625	2140	2371	2069	773	1885	100							

Ny *	Effekt (kW)		Fabrikat	Nr	Anläggning Benämning, Ort	Placering Karta	D/H (m)	I drift	Ber MWh	2004 MWh	2005 MWh	2006 MWh	12mån MWh	12mån %	Månad MWh	Tid %	Hindertid (tim)				
	Hög	Låg															MS	YNS	OYS	PU	OPS
750	200	NEG Micon	829	Gislöv 4,Gislöv	C1i	48/50	051208	1900				785	785	100	190	94					
800		Enercon	798	Almudden,Askersund	E9f	48/76	050110	1500		383			338	720	100	62	76				
800		Enercon	803	NEWTON,Vårsås	D8f	48/78	050715	1600		354	404	759	100	76	82						
800		Enercon	807	Simona Vindkraft Leringen,	D8c	48/76	050901	1500		404	432	835	100	85	87						
800		Enercon	816	Gästgivaregårdens Lamme	D8b	48/76	050905	1700		410	591	1001	100	94	82						
800		Enercon	805	Stavf EI,Vårsås	-	48/76	050915	1532		344	433	777	100	80	82						
800		Enercon	806	Windy,Vårsås	E8d	48/76	050919	1400		331	398	729	99	77	80						
800		Enercon	826	Skallmeja Väster,Skallmeja	C8f	48/76	051013	1700		275	595	870	100	112	87						
800		Enercon	818	Stenökra, Lilla Lunden,Lilla	D8g	48/76	051015	1500		283	476	758	100	83	86						
800		Enercon	817	Hangelösa 1,Hangelösa	D8g	48/76	051015	1527		352	485	837	100	96	86						
800		Enercon	827	Helleberg 1,Helleberg	C8f	48/50	051027	1400		262	447	709	100	85	84						
800		Enercon	819	Skeby 3,Broby	D8g	48/76	051028	1500		328	501	829	100	91	84						
800		Enercon	838	Bateberg 1,Knislinge	D3f	48/65	051223	1150		18	319	336	100	64	73						
800		Enercon	828	Klevberget Hällevadsholm,	A9c	48/76	060220	1800			313	313	100	88	83						
800		Enercon	839	Hattefjäll,Hällevadsholm	B9a	48/76	060220	1585			342	342	100	116	86						
800		Enercon	837	Naglarp 1,Kinnarp	D7g	48/76	060323	1622			197	197	100	95	83						
800		Enercon	836	Askers Via,Odensbacken	F10b	48/76	060401	1400			190	190	100	83	77						
850		Vestas	468	Lanna 1, Lidköping,Lanna	C8f	52/49	001228	1350	1534	1520	496	1279	100	100	78						
850		Vestas	487	Roxett,Näsby	F8f	52/55	010116	1470	1068	1058	332	873	99	74	67						
850		Vestas	719	Grimskullen,Grimskullen M	D7g	52/65	010405	1800	1510	1425	529	1309	100	101	75						
850		Vestas	600	Millingsstorp I,Millingsstorp	E8c	52/65	010524	1870	1633	1519	505	1295	100	88	75						
850		Vestas	488	Skog 1,Söne	C8i	52/65	010601	1870	1729	1759	558	1487	99	100	83						
850		Vestas	601	Runnestad I,Runnestad	E8c	52/65	010803	1915	1769	1702	560	1450	100	98	74						
850		Vestas	614	Bränneberg 1,Jung	C8f	52/49	010825	1400	1403	1365	468	1152	100	91	81						
850		Vestas	615	Bränneberg 2,Jung	C8f	52/49	010825	1400	1484	1437	481	1215	100	92	82						
850		Vestas	603	Ö-vik Inger,Norrväge	J19a	52/55	010827	2160	1307	1283	438	1238	92	33	48			11		9	102
850		Vestas	602	Högby I,Högby	F8d	52/65	010906	1660	1391	1385	419	1134	100	86	76						
850		Vestas	604	Ö-vik Gun,Norrväge	J19a	52/55	010928	2160	1145	1072	526	1182	95	41	59			3			
850		Vestas	632	Spargodt,Tågarp	C3b	52/65	011108	1850	2071	1865	737	1739	100	180	94						
850		Vestas	621	Råby 2,Ödeshög	E8b	52/55	011201	1935	1826	1741	582	1465	100	89	72						
850		Vestas	625	Herrgårdsvind,Hogstad	F8d	52/65	020110	1705	1632	1559	542	1359	100	98	74						
850		Vestas	622	Vitäkra,Everöd Brogård	D2c	52/55	020115	1950	1749	1639	654	1431	100	146	75						
850		Vestas	624	Kampa 1,Kampagården Sm	D7h	52/65	020128	1765	1566	1571	439	1239	100								
850		Vestas	633	Ingrid Ylva Bjälbo,Bjälbo	F8d	52/74	020202	1900	1967	1867	641	1634	100	113	74						
850		Vestas	623	Skog 2,Söne	C8i	52/74	020204	2000	1912	1922	614	1632	99	109	82						
850		Vestas	629	Hill Mill,Rök	E8c	52/65	020218	1850	1641	1589	506	1324	100	88	67						
850		Vestas	630	Bårstad,Borghamn	E8f	52/55	020222	2030	1906	1833	606	1579	100	94	74						
850		Vestas	636	Häckenäs III,Borghamn	E8f	52/50	020226	1955	1970	1893	624	1620	100	98	76						
850		Vestas	638	Långben, Långlöt,Långlöt	H4g	52/65	020314	1500	1676	1525	659	1479	100	107	75						
850		Vestas	648	Kärragården,Bjåresjö	D2b	52/55	020913	1800	1858	1244	665	1527	100	157	86						
850		Vestas	649	Kärragården K4R,Bjåresjö	D2b	52/55	020913	1800	1837	1752	684	1528	100	165	86						
850		Vestas	671	Skeby 1,Källby	D8g	52/49	021002	1300	1098	1051	356	902	100	68	76						
850		Vestas	650	Hovgården I,Hov	E8f	52/55	021004	1750	1625	1585	547	1360	100	99	73						
850		Vestas	669	Runnestad III,Runnestad	E8c	52/65	021017	1850	1672	1627	524	1374	100	79	68						
850		Vestas	668	Runnestad II,Runnestad	E8c	52/65	021023	1850	1700	1493	539	1256	95	98	79						
850		Vestas	656	Kulle 8 Havdhem,Havdhem	I5i	52/55	021029	1730	1733	1569	624	1480	98	124	85						
850		Vestas	651	Kulle 3 Havdhem,Havdhem	I5i	52/55	021029	1800	1714	1594	596	1463	98	120	85						
850		Vestas	652	Kulle 4 Havdhem,Havdhem	I5i	52/55	021029	1740	1709	1485	591	1399	98	118	85						
850		Vestas	653	Kulle 5 Havdhem,Havdhem	I5i	52/55	021029	1700	1720	1533	611	1451	96	123	85			4			
850		Vestas	658	Kulle 10 Näs,Näs	I5i	52/55	021029	1760	1749	1596	634	1542	98	124	86						
850		Vestas	655	Kulle 7 Havdhem,Havdhem	I5i	52/55	021029	1690	1785	1610	600	1478	98	120	84						
850		Vestas	657	Kulle 9 Havdhem,Havdhem	I5i	52/55	021029	1730	1823	1648	610	1508	98	118	85						
850		Vestas	659	Kulle 11 Näs,Havdhem	I5i	52/55	021029	1820	1808	1612	591	1456	97	115	85			1			
850		Vestas	654	Kulle 6 Havdhem,Havdhem	I5i	52/55	021029	1720	1636	1492	583	1376	98	112	79					24	26
850		Vestas	666	Wenersnäs,Wenersnes	C8g	52/65	021118	1900	1376	1575	565	1395	100	99	78						
850		Vestas	667	Håberg 2,Gråstorp	C8d	52/74	021216	1774	1659	1683	523	1362	100	101	77						
850		Vestas	685	Lanna 2,Saleby	C8f	52/49	021220	1500	1527	1461	500	1280	100	99	76						
850		Vestas	670	Götarsvik, Caroline,Götarsv	F10f	52/74	021220	1710	1285	1285	433	1128	100	81	62						
850		Vestas	678	Vestas Rodovålen,Vemhån	-	52/55	030101	1800	1907	2166	963	2284	100	204	82						
850		Vestas	706	Åkesdal 5,Gårds Köpinge	D3c	52/55	030116	1500	1506	1379	505	1190	100	116	76						
850		Vestas	702	Åkesdal 1,Gårds Köpinge	D3c	52/55	030116	1500	1461	1344	499	1163	100	111	75						
850		Vestas	703	Åkesdal 2,Gårds Köpinge	D3c	52/55	030116	1500	1462	1318	230	879	100	96	62						
850		Vestas	705	Åkesdal 4,Gårds Köpinge	D3c	52/55	030116	1500	1461	1318	483	1143	100	112	75						
850		Vestas	704	Åkesdal 3,Gårds Köpinge	D3c	52/55	030116	1500	1492	1357	502	1178	100	114	79						
850		Vestas	692	Vallruns, Lucia,Vallrun	E20e	52/55	030221	2000	1621	1595	705	1691	96	167	77			32		6	
850		Vestas	691	Lunnarp, Tommellilla,Lunna	D2c	52/65	030318	2300	2237	2105	737	1781	100	136	69						
850		Vestas	716	Kärragården 6,Bjåresjö	D2b	52/55	030408	1800	1944	1786	704	1561	100	166	86						
850		Vestas	700	Broby Vind,Broby	D8g	52/54	030409	1400	1444	1420	443	1178	100	87	79						
850		Vestas	717	Kärragården, Lidan,Bjåresj	D2b	52/55	030410	1850	2043	1843	769	1730	100	183	88						
850		Vestas	708	Uvereds Vindkraftför. V2,Uv	C8f	52/50	030615	1250	1327	1310	433	1091	100	82	75						
850		Vestas	711	Uvereds Vindkraftför. V5,Uv	a-95h	52/50	030615	1250	1368	1378	451	1133	100	84	75						
850		Vestas	710	Uvereds Vindkraftför. V4,Uv	C8f	52/50	030615	1250	1328	1342	440	1098	100	83	75						
850		Vestas	707	Uvereds Vindkraftför. V1,Uv	C8f	52/50	030615	1250	1391	1404	459	1158	100	87	75						
850		Vestas	709	Uvereds Vindkraftför. V3,Uv	C8f	52/50	030615	1250	1344	1359	444	1115	100	84	76						
850		Vestas	724	Grebban 3, Tanumshede,T	A9f	52/50															

Ny *	Effekt (kW)		Fabrikat	Nr	Anläggning Benämning, Ort	Placering Karta	D/H (m)	I drift	Ber MWh	2004 MWh	2005 MWh	2006 MWh	12mån MWh	12mån %	Månad MWh	Tid %	Hindertid (tim)				
	Hög	Låg															MS	YNS	OYS	PU	OPS
850	Vestas	743	Heås, Sibräcka, Sibräcka	B7g	52/60	040121	1900	2186	2330	792	2092	99	146	83							
850	Vestas	751	Stenkil, Stenskilsvarv, Varv	F8g	52/65	040128	1700	1404	1429	446	1215	100	94	77							
850	Vestas	766	Andersfält, 1 SYD, Tönnersa	C4e	52/65	040131	1700	1536	1451	355	1128	100									
850	Vestas	767	Andersfält, 2 MITT, Tönnersa	C4e	52/65	040131	1750	1667	1629	391	1266	100									
850	Vestas	768	Andersfält, 3 NORR, Törnne	C4e	52/65	040131	1750	1605	1593	405	1232	100									
850	Vestas	764	Ölanda, Lundsbrunn	D8h	52/74	040225	1400	1199	1274	415	1104	100	83	76							
850	Vestas	760	Tyskagården, Näs	D7h	52/74	040318	1800	1146	1563	569	1421	100	107	80							
850	Vestas	762	Kvismaren 1, Odensbacken	F10c	52/74	040401	1430	1023	1362	473	1208	100	82	67							
850	Vestas	769	Långeryd I, Långeryd	F8d	52/65	040506	1750	1218	1766	632	1610	100	112	78							
850	Vestas	770	Långeryd II, Långeryd	F-92d	52/65	040506	1750	1195	1762	613	1559	100	108	77							
850	Vestas	773	Brunnstorp Källby, Broby-Br	D8g	52/74	040713	1500	744	1507	471	1250	100	90	72							
850	Vestas	784	St Wahlby, Väderstad	F8d	52/74	041206	1850		1785	621	1600	100	111	77							
850	Vestas	794	Blås ut Vind AB, Lundsbrunn	D8g	52/74	041213	1500		1525	503	1325	100	92	78							
850	Vestas	785	Tägneby Vind I, Tägneby	E8b	52/65	041215	2000		2117	700	1850	100	119	75							
850	Vestas	788	Isberget III, Skonberga	F8e	52/74	050103	1600		1462	545	1356	100	103	72							
850	Vestas	787	Isberget II, Skonberga	F8e	52/74	050103	1600		1407	530	1306	99	103	71							
850	Vestas	786	Isberget I, Skonberga	F8e	52/74	050103	1600		1415	562	1332	97	107	72							
850	Vestas	796	Ova Vind, Lundsbrunn	D8g	52/74	050116	1500		1311	484	1290	100	94	76							
850	Vestas	795	Kilabacken Vind AB, Lundsbrunn	D8g	52/74	050118	1550		1468	547	1509	100	105	80							
850	Vestas	797	Ryda Vind AB, Ryda	C8b	52/74	050127	1600		1402	589	1509	100	103	75							
850	Vestas	799	Storön, Storön	M25c	52/65	050201	1700		1645	700	1832	100	68	62							
850	Vestas	800	Hunflen, Ferdinand 20615,	E13a	52/65	050403	1800		1446	726	1911	96	101	70							
850	Vestas	801	Hunflen, Vilhelm 20616, Äpp	E13a	52/65	050504	1800		1299	495	1605	99	103	71							
850	Vestas	802	Viglunda, Skara	D8d	52/72	050517	1600		855	504	1359	100	101	79							
850	Vestas	820	Lönhult, Lönhults gård	C3d	52/74	051017	1875		422	757	1179	100	186	93							
850	Vestas	804	Östest-kröket, Tännäs	C17f	52/55	051124	1900		602	1095	1696	100	211	83							
850	200	Vestas	693	Nils, Almåsa, Almåsaaberget	E19g	52/55	021008	2162	1753	1701	791	1715	100	168	87						
850	200	Vestas	718	Tomten flo, Gråstorp	C8d	52/74	030630	1786	1664	1664	525	1383	99	105	76						
850	200	Vestas	740	Östergården, Skara, Skänin	D8d	52/74	031215	1650	1597	1497	500	1309	100	94	70						
850	200	Vestas	789	Kroka 1, Söderåkra	G4b	52/74	041128	1890		1166	568	1282	100	103	71						
900	200	NEG Micon	482	Äppelbovind ek.för, Hunnfle	E13a	52/49	001217	1600	1959	2201	645	1894	100	107	85						
900	200	NEG Micon	618	Greby, Greby Samfällighet	G4i	52/55	001229	1652	1487	1447	522	1197	100	90	87						
900	200	NEG Micon	485	Klimpfjäll 3, Klimpfjäll	F23d	52/49	010116		1170	1110	484	1134	100	78	72						
900	200	NEG Micon	483	Klimpfjäll 1, Klimpfjäll	F23d	52/49	010116		1383	1288	584	1339	100	91	76						
900	200	NEG Micon	484	Klimpfjäll 2, Klimpfjäll	F23d	52/49	010116		1135	1118	513	1171	100	81	72						
900	200	NEG Micon	493	Dörestorp 2, Laholm	C4b	52/55	010614	1650	1603	897	493	740	55	115	89						
900	200	NEG Micon	499	Viscaria 6, Viscaria	J29h	52/49	010901	1709	1398	1441	639	1545	100	116	87						
900	200	NEG Micon	498	Viscaria 5, Viscaria	J29h	52/49	010901	1655	1199	1295	507	1308	100	74	68						
900	200	NEG Micon	497	Viscaria 4, Viscaria	J29h	52/49	010901	1837	1349	1469	633	1531	100	113	86						
900	200	NEG Micon	496	Viscaria 3, Viscaria	J29h	52/49	010901	1896	1387	1441	649	1542	100	109	83						
900	200	NEG Micon	495	Viscaria 2, Viscaria	J29h	52/49	010901	1784	1192	1386	661	1490	100	102	85						
900	200	NEG Micon	494	Viscaria 1, Viscaria	J29h	52/49	010918	1846	1284	1364	585	1414	100	93	84						
900	200	NEG Micon	694	Össjö boställe, Össjö	C3h	52/72	020101		1845	1628	590	1439	100	144	92						
900	200	NEG Micon	737	Badane 3, Kättilstorp	D7h	52/72	030910		1439	1426	466	1217	100	88	84						
900	200	NEG Micon	736	Badane 2, Kättilstorp	D7h	52/72	030911		1423	1434	293	1045	100								
900	200	NEG Micon	757	Kuling III, Falkenberg	B5f	52/60	040107	1930	1458	1500	530	1278	100	122	89						
900	200	NEG Micon	758	Kuling IV, Falkenberg	B5f	52/60	040107	1930	1537	1514	524	1305	100	120	89						
900	200	NEG Micon	759	Kuling V, Falkenberg	B5f	52/60	040107	1930	1501	1500	507	1279	100	118	86						
900	200	NEG Micon	756	Kuling II, Falkenberg	B5f	52/60	040107	1930	1428	1452	503	1238	100	120	89						
900	200	NEG Micon	755	Kuling I, Falkenberg	B5f	52/60	040107	1930	1501	1458	498	1247	100	122	87						
900	200	NEG Micon	742	Ångalid II, Svalöv	C2h	52/70	040108	1900	1960	1989	792	1806	100	199	95						
900	200	NEG Micon	735	Stenninge 1, Stenninge	H5d	52/49	040111	1900	2118	2109	725	1830	100	126	82						
1000	Nordic	994	Nordic 1000, Näs	I5f	53/58	950601	2500	504	113		71	68									
1000	Nordic	438	Sigwards 2, Näs	I5f	54/60	000818	2400	2229	1561	842	1975	94	155	59							
1000	Nordic	616	Selma, Näsudden	I5f	54/60	010708	2400	2293	1748	581	1641	100	77	44							
1000	Nordic	681	Gerda Dragabol, Halmstad	C4h	59/70	030103	2000	1251	1192	412	1015	95	99	57							
1425	GE Wind En	607	Utgrunden T3, Offshore	G3h	70,5/65	001221		4109	4537		2480										
1425	GE Wind En	605	Utgrunden T1, Offshore	G3h	70,5/65	001221		4262	4820		2496										
1425	GE Wind En	610	Utgrunden T6, Offshore	G3h	70,5/65	001221		3154	3412		2169										
1425	GE Wind En	606	Utgrunden T2, Offshore	G3h	70,5/65	001221		2394	4619		2508										
1425	GE Wind En	611	Utgrunden T7, Offshore	G3h	70,5/65	001221		3134	4796		2366										
1425	GE Wind En	608	Utgrunden T4, Offshore	G3h	70,5/65	001221		4751	4958		2553										
1425	GE Wind En	609	Utgrunden T5, Offshore	G3h	70,5/65	001221		3769	4851		2538										
1500	Enercon	381	Trolleberg, Trollebergs Gärd	C2e	66/67	990515	3700	3626	3414	1109	2876	100	302	93							
1500	GE Wind En	644	Assmäsa 3, Assmäsa	D2b	70,5/65	020712	3475	2578	1549	934	1471	96	224	83	22						
1500	GE Wind En	643	Assmäsa 2, Assmäsa	D2b	70,5/65	020712	3475	2700	1819	978	1487	95	239	84	19						
1500	GE Wind En	642	Assmäsa 1, Assmäsa	D2b	70,5/65	020712	3475	2878	1990	934	1513	94	254	85	57						
1500	Enercon	645	Hedagården 1, Hedagården	C3b	66/65	020901	3700	3872	3585	1374	3295	100	332	97							
1500	Enercon	647	Hedagården 5, Hedagården	1119b	66/65	020901	3700	3707	3492	1322	3162	100	333	95							
1500	Enercon	646	Hedagården 4, Hedagården	C3b	66/65	020901	3700	3845	3496	1376	3199	100	340	96							
1500	Enercon	677	Hedagården 6, Hedagården	C3b	70/65	030101	3700	3697	3430	1349	3119	100	339	97							
1500	Enercon	676	Hedagården 3, Hedagården	C3b	70/65	030101	3700	3710	3499	1307	3143	100	319	98							
1500	Enercon	675	Hedagården 2, Hedagården	C3b	70/65	030101	3700	3729	3454	1321	3160	100	316	97							
1500	Enercon	715	Annevind 2, Annelöv	C2h	70/65	030615	3700	3712	3399	1332	3068	100	342	97							
1500	Enercon	714	Annevind 1, Annelöv	C2h	70/65	030615	3700	3666	3307	1347	3082	100	337	97							
1500	Vestas	783	Offerdal Råshön 7, Ånge	1287h	82/78	041203															

Karta över verkens placering

